

BREIÐVANGUR 18-22

11.11.16/1611023

Samþykkt þann
16. nóv. 2016
Byggingalátráinn *[Signature]*

Breiðvangur 18-22
Staðgreinir: 1400-1-13900180
Landnúmer: 120152

BYGGINGARLÝSING
Húsið stendur á lóð númer 18-22 við Breiðvang og er 3 matshlutar. Breiðvangur 18 - mhl 01. Breiðvangur 20 - mhl 02. Breiðvangur 22 - mhl 03. Í hverjum matshluta eru 8 íbúðir eða samtals 24. Húsið er steinsteypt, einangrað að innan og klætt steni klæðningu. Þak er valmabak, klætt bástáll.

BYGGINGARUMSÓKN
Sótt er um svalalokun á öllum svölum með B lokun eins og teikning sýnir. Svalalokunarkerfi er Solarlux SL 25.

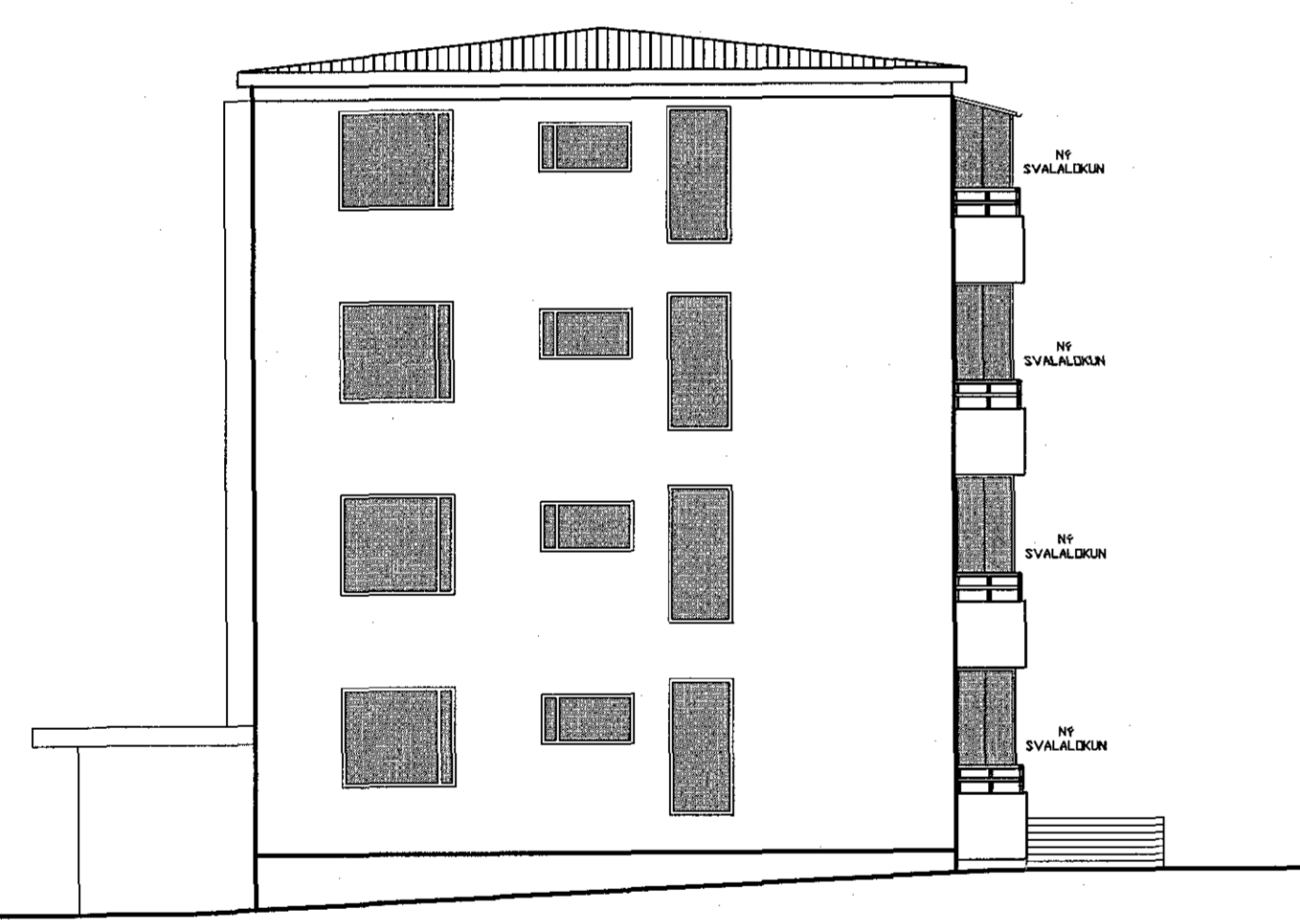
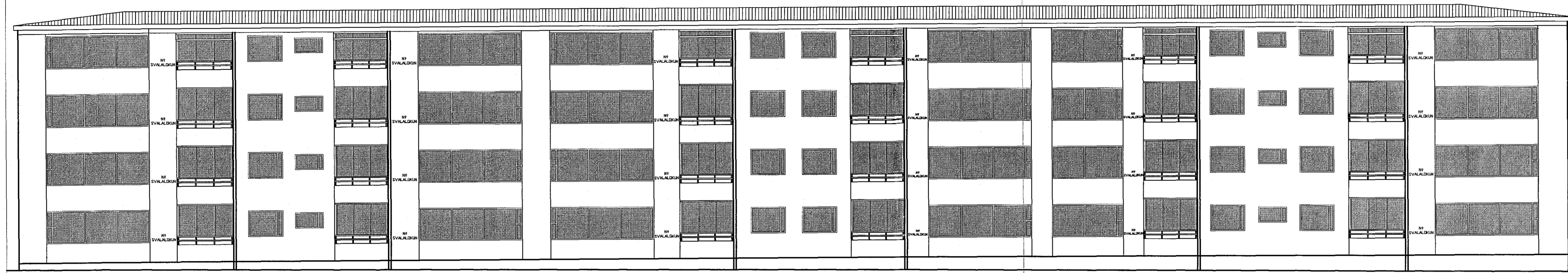

Breyting: Dags: Lýsing:

ARKITEKTASTOFAN AUSTURVÖLLUR
FLÓÐASÉLI 66, 109 REYKJAVÍK arkust@mmedia.is

KRISTJAN BJARNASON
BYGGI, PR. BÍF. 698-6930
HG. 120189-6119

VERKFERI: **BREIÐVANGUR 18-22**
HAFNARFIRÐI

TEIKNING: **ÚTLIT, AFSTÖÐUMYND**

DAGS/TEIKNÁÐ: 1.10.2016 / KB BREYTING:

SIGN: *[Signature]*

MÆLJUK: 1:100 / 1:500 VÖRKNR: A-318 TEIKNR: **A-1**

