

1 AFSTÖÐUMYND
mkv: 1:500

Matslutanúmer: 01
Landnúmer: 120441
Staðgreinir: 1400-1-23000130

Byggingar og efnislýsing:

Starfsemi og fyrirkomulag
Um er að ræða endurnirreitingu á eignarhluta á jarðhæð. Eftir breytingu er númer eignarhluta 01-08 og 01-09 eins og fyrir var. En Eignarhluti 01-10 verður hluti af verslunarmíni.
Sérstakt starfsmannarmýri er fyrir 01-08, og annað fyrir 01-09. Rými 01-08, 01-09 og 01-10 eru tímabundið innréttað og notað með breyttum veggjum meðan þau eru í eigu sama eiganda.

Starfsfólk
Áætlað er að starfsmenn í 01-08 verði að jafnaði um 6, en 2-3 í 01-09/01-10

Efnislýsing
Núverandi burðarvirki er steyptir veggir klæddir að utan með álklaðningu, einangraðir að innan og þússaðir. Burðarvirki nýrra milliveggja verður stálgrind, veggklæðning gílsplötur og hjóðdeyflplötur verða á veggjum þar sem á við. Loftaklaðning verður að hluta gílsplötur á blökkgrind, niðurhengt loftakerfi með gílsplötum. Gólfefni verður gólfður. Innréttingar verða plastlagðar.
Brunavarnir
Byggingin er skilgreind sem verslunarmiðstöðvarinnar í notkunarflokki 2 skv. byggingarreglugerð. Ekki er fjallað um svæði utan breytinganna og engar breytingar gerðar á neilum konseptum í byggingunni.

Brunahólfun
Verslunarmíni eru með brunahólfandi veggjum á milli eininga a.m.k. E1 60. Rýmiin verða tvö (01-08 um 180m² og 01-09/01-10 um 90m²) en voru þrjú fyrir breytingarnar. Ekki er brunahólfun fram á ganginn en þar er glerlokun eins og áður.

Burðarþol
Engar breytingar verða gerðar á burðarvirki hússins. Gert er ráð fyrir að burðarvirki hússins uppfylli kröfur byggingarreglugerðar.

Yfirborðsefni
Loft- og veggklæðningar innanhúss skulu uppfylla kröfur um klæðningu í flokki 1 og skýringu ÍST EN 13501-1 um flokkunina K210 B-s1,d0. Yfirborð gólfra eru í flokki G skv. ÍST EN 13501-1 um flokkunina Dfl-s1. Nota skal óbrennanlega einangrun (A2-s1,d0).

Flóttaleiðir
Boðið er upp á tvær innbyrðis óháðar flóttaleiðir úr rýmunum. Í tilfalli 01-08 er önnur út í göngugötu verslunarmiðstöðvarinnar en hin beint út um stórt björgunarop. 01-09/01-10 er aftur á móli með tvær flóttaleiðir fram í göngugötuna, sem teljast ekki óháðar. Þetta er þó talið ásættanlegt þar sem um gang er að ræða og auk þess er opnunin í forstofunni rétt við útganginn. Fyrirkomulag flóttaleiða má sjá á aðaluppdráttum.

2 GRUNNMÝND
mkv: 1:100

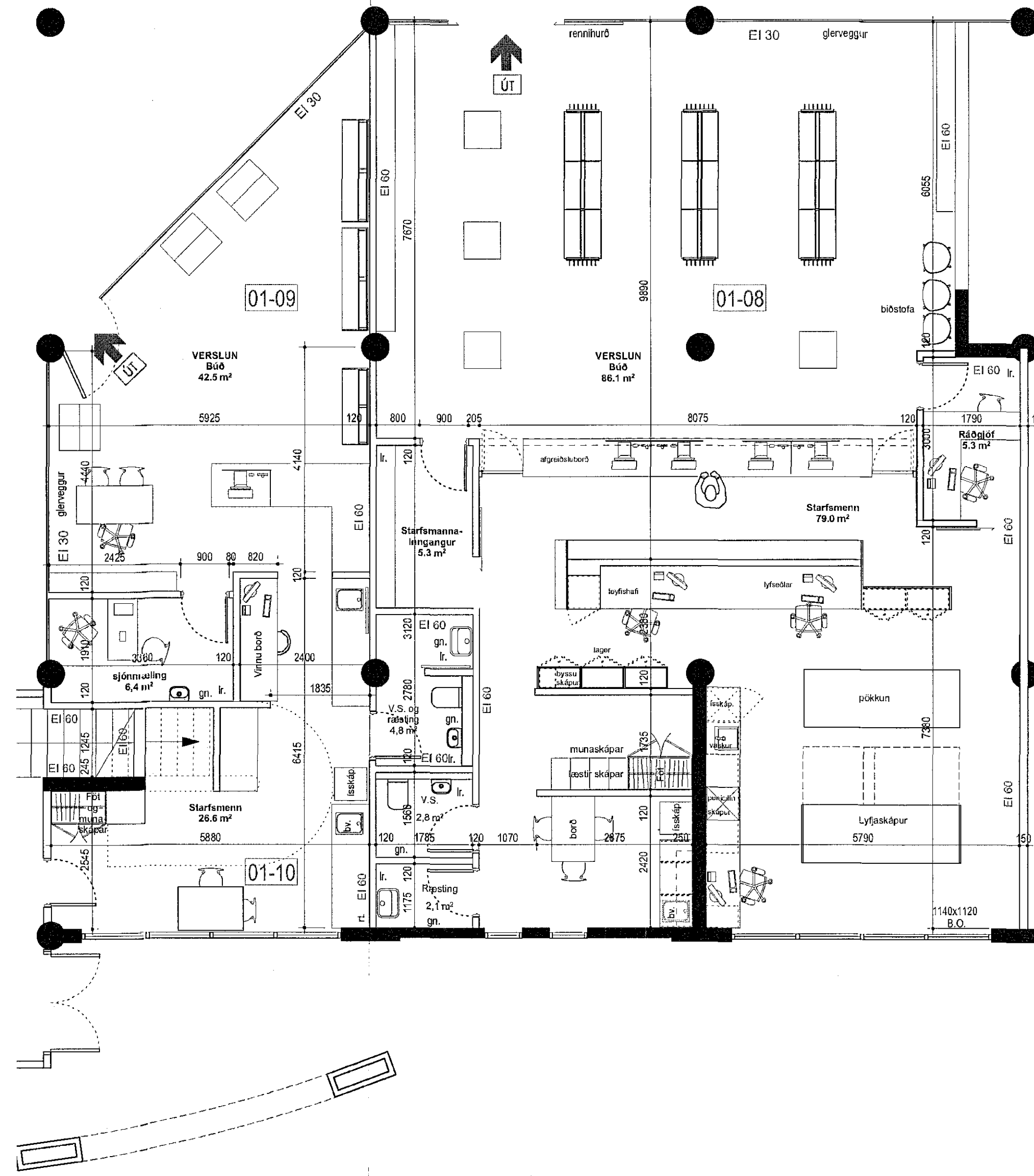

Dyr í flóttaleiðum eru a.m.k. 0,90m breiðar. Hurðir í flóttaleiðum opnast almennt í flóttátt. Hurðir í flóttaleiðum skulu hafa vörumerndan opnarbúnað og uppfylla ÍST EN 179, opnast með einu handtaki og án læsingarbúnaðar. Glerlokun fram í verslunargötu er frábrugðin, þar eru hurðir opnar á opnarátíma og fastar opnar. Þannig mun hurðin ekki hafa áhrif á flæðið. Lokunarbúnaðurinn skal þó þannig útfærður að starfsfólk sem kann að vera að starfa eftir lokun geti opnað hurðirnar á vandkvæða.

Neýðarlýsing
Neýðarlýsing skal yfirfarin í verslunarmínum skv. kröfum rúgljaldandi byggingarreglugerðar, ÍST EN 1838:2013: Lighting Application - Emergency Lighting and EN 50172:2004: Emergency Escape Lighting Systems. Almennt neýðarlýsing skal vera 1 lúx á flóttaleiðum, en það er á milli hurða í slithvorum enda rýmanna. Neýðarlýsing þar sem öryggisbúnaður er staðsettur verður 5 lúx.

Brunaviðvörðunarkerfi
Viðurkennt, sjálfvirk brunaviðvörðunarkerfi lengt viðurkenndri vaktstöð er í byggingunni í dag. Yfirara þarf kerfið í rýmunum með hljóðsjón af breytingunum. Hafa skal hljóðsjón af ÍST EN 54 og leiðbeiningum Mannvirkjastofnunar um sjálfvirk brunaviðvörðunarkerfi.

Vatnsúðakerfi
Byggingin er varin með sjálfvirku vatnsúðakerfi skv. EN 12845. Svæðið sem nú er verið að breyta (á 1. hæð) er allt varit með vatnsúðakerfi og verður það endurhannað til samræmis við breytingarnar. Breytingar á kerfinu skulu teiknaðar og lagðar inn til samþykktar hjá byggingarfulltrúa.

Handsúðkerfi
Handsúðkerfi eru í byggingunni en ekki í þessum rýmunum sbr. rúgljaldandi aðaluppdrátt. Handsúðkerfi verða sett í rýmiin tvö skv. ÍST EN 3. Hvergi verður lengra en 25m í næsta handsúðkerfi.

Reyklosun
Reyklosun er um opnanlega glugga og hurðir úr rýmunum. Reyklosun af göngum/alrími er óbreytt.

Loftræsikerfi
Loftræsikerfið skal þannig hannað og frá því gengið að það rými ekki brunahólfun byggingarinnar og stuðli ekki að reykútbreiðslu við bruna. Loftræsihólfunur gerir grein fyrir breytingum á kerfinu

Viðhald brunavarna
Eigendur/forráðamenn byggingarinnar þurfa að sinna viðhaldi og eftirliti brunavarna sbr. reglugerð um eigið eftirlit eigenda og forráðamanna á brunavörum í atvinnuhúsnæði nr. 200/1994. Tryggja þarf að þjónustusamningar séu í gildi vegna eftirlits og viðhalds á vatnsúðakerfi, brunaviðvörðunarkerfi, handsúðkerfi og neýðarlýsingu.

Stærðir
Ekki eru gerðar neinar breytingar á stærðum rýma.

Rými 0108
Brúttó fermetrar: 145,2 m²
Rúmmetrar: 638,9 m³

Rými 0109
Brúttó fermetrar: 75,5 m²
Rúmmetrar: 332,2 m³

Rými 0110
Brúttó fermetrar: 55,7 m²
Rúmmetrar: 240,8 m³

Teikningar
Teikningar eru byggðar á mælingum á staðnum og teikningum frá Erum arkitekt(samþykktum 02.08.2006)

Samþykkt þann
16. nóv. 2016
Byggingaútráunin *VERKIS* firði

Breyting	Dagsetning	Skýring

ÖLL MÁL SKAL SANNREYNA Á VERKSTAD ÁÐUR EN SMÍÐI HEFST

Arni Kjartansson arkitekt FAI	kt: 040352-3099
Bering Bjarnar Jónsson arkitekt FAI	kt: 020464-5509
Jóhannes Þórðarson arkitekt FAI	kt: 121057-6039
Sigbjörn Kjartansson arkitekt	kt: 121259-2269
Sigurður Halldórsson arkitekt FAI	kt: 100857-2009

FJÖRÐUR HAFNARFIRÐI
FJARÐARGATA 13-15

INNRETTINGAR - RÝMI 01-08/01-09/01-10

AFSTÖÐUMYND	GRUNNMÝND 1. HÆÐ	INNRETTINGAR
Breyting:	Teiknar: 21.01	GLÁMA·KÍM
Útgáfudagur: 07.11.2016	Mér.: 1:500 OG 1:100	
Verkur: 1603018	Teikn.: RB, HDS	Yfirt.: JÞ

Arkitektar Laugavegi 164 ehf., 105 Reykjavík
s: 530-8100, f: 530-8101, kt: 560 496 2739
glamakin@glamakin.is, www.glamakin.is

BAIÐNAÐ ER AÐ HÆLA AF TEIKNINGUM
TEIKNINGU VESSA MÁ EKKI ENDURNOTA MEÐ NEIÐUM HETTI AÐ HLUTA TIL EGA Í HÉLD AN SKRIFLESS LEYFIS HÖFUNDAR.

