

BYGGINGARLÝSING:

Húsin eru byggð upp sem hefðbundin steinsteyp tús, steyp t staðnum, með steyptri þakplötu, sem er einangruð að ofan.

SÖKKLAR:
Sokklar eru steinsteyp t á fyllingu, sjá teikn, verkfræðings. Einangra skal niður á sokkulveggi 50 cm að innanverðu með 100 mm frauðplast.

BOTNPLATA:
Botnplata er steinsteyp t ofan á þjappaða fyllingu, sjá teikn, verkfræðings. Undir plötuna skal einangra með 100 mm þéttressuðu frauðplast.

ÚTVEGGIR:
Útveggir hússins eru hefðbundin steyptri veggir, einangraðir að utan með 100 mm þéttull og þar yfir klæddir með lituðu báruáli, sem er fest í útvegginn með þarngerðu álkerfi.

ÞAK:
Þak er steyp t þakplata. Ofan þakplötuna verður heilsóð tölvat lag af þakpappa, af vörkendri gerð. Ofan þakpappan verður lagt þunnur takkadúkur og þaryfir 200 mm. Xps, rakapölin þrýsteinangrun, þaryfir er lagður greisjudúkur og síðan 5-10 cm. farg.

KLÆÐNINGAR:
Allar klæðningar í íbúðum skulu að minnsta kosti vera í Flokki II

UPPHITUN HÚSSINS:
Húsið er hitað upp á hefðbundinn hátt með hitaveitu. Í íbúðunum verður hefðbundin ónakerfi. Hita og vatnslagnir verða lagðar á hefðbundinn hátt, sem rör í rör kerfi í gólfplötunni og í innveggjum þar sem við á. Sjá nánar teikn verkfr.

GLUGGAR:
Gluggar eru ál - tré gluggar. Gler skal vera tvöfalt k-gler.

EINANGRUNARGILDI:

Botnplata	0,25	W/m ² K
Steyptri veggir	0,35	W/m ² K
Gluggar	1,3	W/m ² K
Hurðir	1,5	W/m ² K
Þak	0,15	W/m ² K

Heildarvarmatap, vegið meðaltal, = 0,63 w/m²C

Húsið skal að ölu leyti byggt í samræmi við gildandi reglugerðir.

Loftræsa skal öll gluggalaus rými.

Sorpgæmsla er við vesturhlíð hússins, með aðstöðu fyrir flokkun á sorpi. Samtals eru líglá 37 sorptunna fyrir húsið, 11 x gámar og 4 tunnur.

Eigendur íbúða á jarðhæð hafa heimild til að afmarka sérmatafeti með lávöxnum gróðurrunnum.

BYGGINGARLÝSING. Frágangur innanhúss:

INNVEGGIR:
Innveggir í íbúðum og geymslum verða byggðr upp, sem hefðbundin gífsveggir.

INNHRURDIR:
Allar innhurdir inn í íbúðirnar, inngangar og anddyri, eru 90 x 200 cm. hurðarfeklar. Allar innhurdir í íbúðum og inn í geymslurí eru 80 x 200 cm hurðarfeklar.

ELDHÚS:
Öl eldhúsa eru sýnd þannig á teikningum að inni í því er 150 cm. hringur. Þar sem fristandandi eytur eru í eldhúsum, er möguleiki á að læra þær eftir óskum hvers og eins notanda íbúðar. Í öllum eldhúsum skal koma fyrir vélrænni lofttræstingum.

BADHERBERGI:
Í öllum badherbergjum er sýndur 150 cm. hringur, og aðgengi að klösetti fyrir hjólastóla.

HLJÓÐVIST:
Högghljóðstig skal að hámarki vera 53 db. Lofthljóðeinangrun skal vera að hámarki, 55 db. Veggur milli aðliggjandi íbúða er 20 cm. steypur veggur.

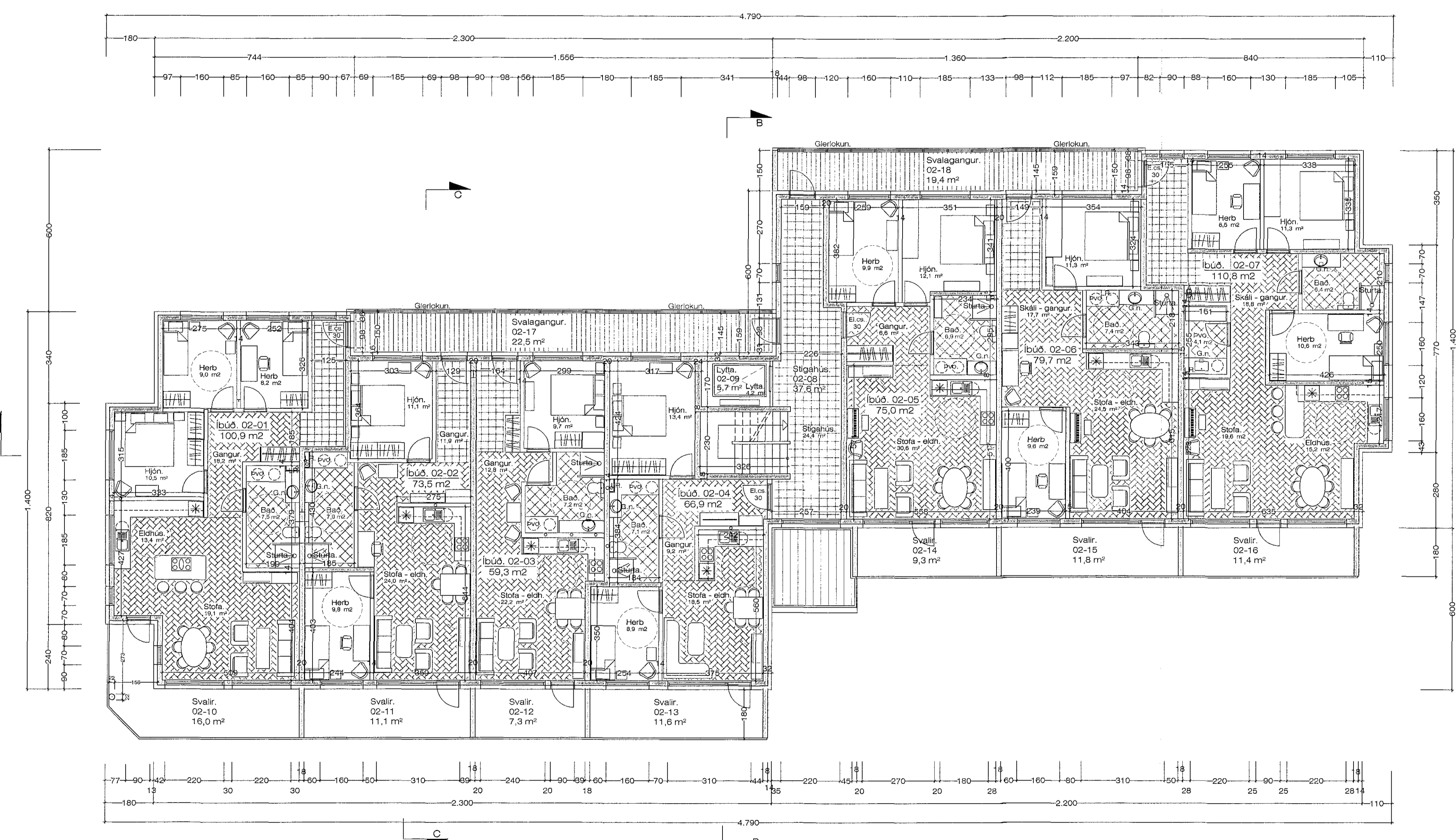

Grunnmynd 2. Hæð. Hús Nr. 3 1 : 100 Stærð. 609,4 m²

14.11.2016 21:03 Einivellir 3 1901.dwg JonG

Breytt 25. 10. 2016
Breytt formi á svölum og bætt við stúla.

Einivellir 3 Hafnarfirði. Grunnmynd.

VERK. NR. 352 DAGS. 19. 8. 2016 MÁL. 1:100 jon-erk @ istandla.is

TEIKN. NR. 04 BREYTT.

JÓN GUDMUNDSSON ARKITEKT *Jón Guðmundsson* KT. 210901 9250

VINNUSTOFA SUÐURLANDSBRÁUT 16 REYKJAVÍK Sími 892 8058

