

Suð - austurhlíð. 1 : 100

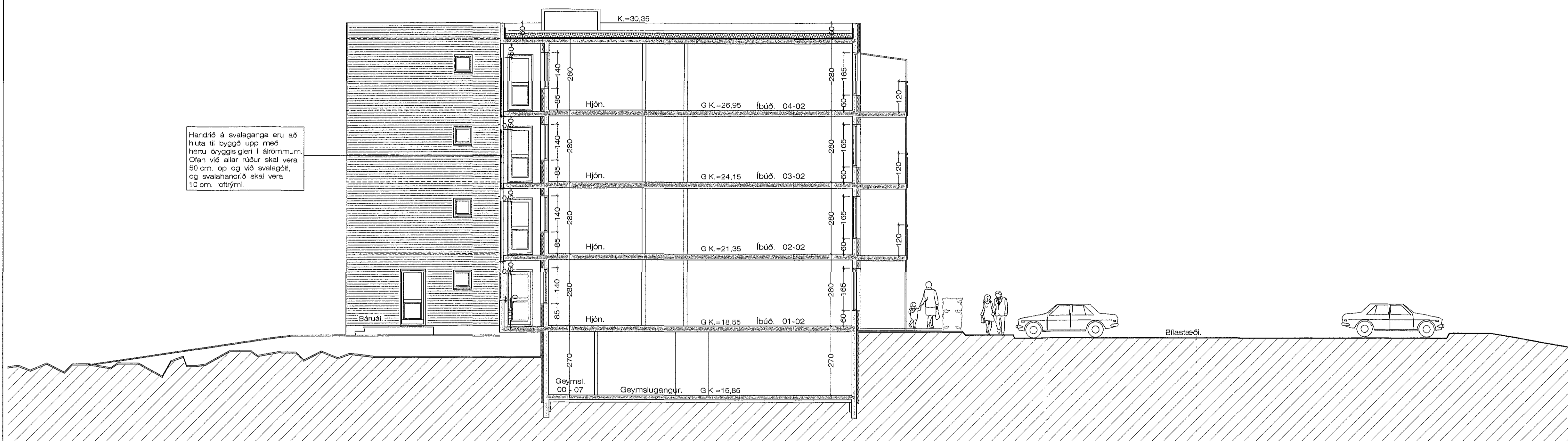

Sneiðing B - B Hús Nr. 1 1 : 100

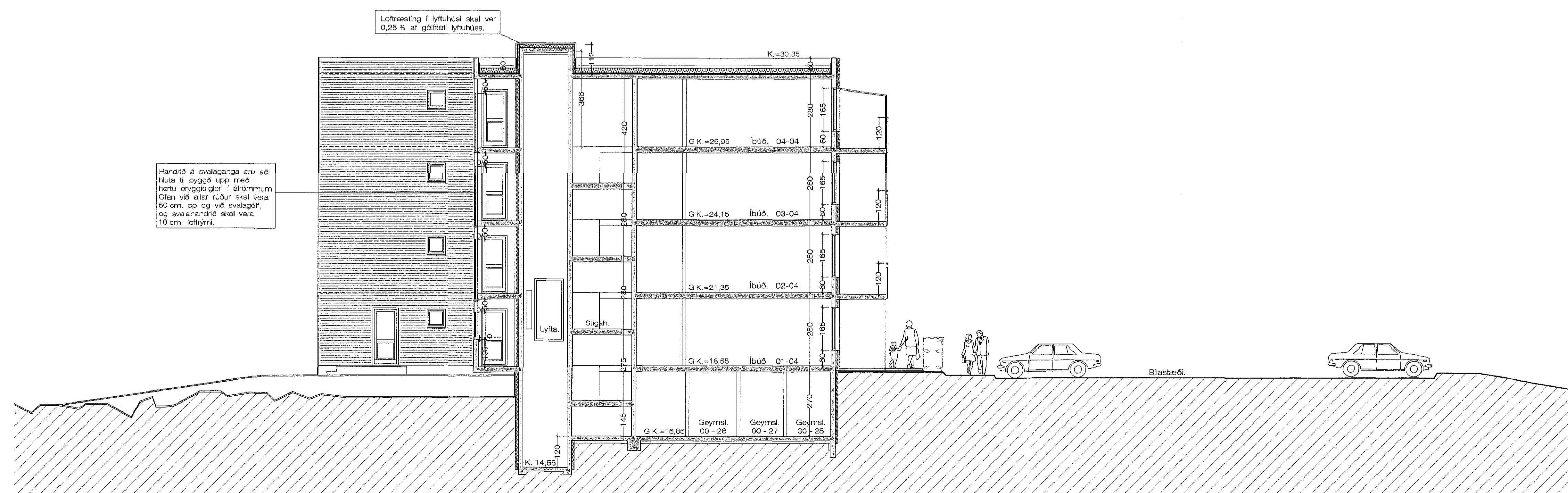

Sneiðing C - C Hús Nr. 1 1 : 100

BYGGINGARLÝSING.

Húsin eru byggð upp sem hefðbundin steinsteypd hús, steypd á staðnum, með steyptri þakplötu, sem er einangruð að ofan.

SÖKKLAR:
Sökkjar eru steinsteyptr á fyllingu, sjá teikn. verkfræðings. Einangra skal niður á sökkúveggi 50 cm að innanverðu með 100 mm frauðplast.

BOTNPLATA:
Botnplata er steinsteypd ofan á þjappaða fyllingu, sjá teikn. verkfræðings. Undir plötuna skal einangra með 100 mm þéttröðu frauðplast.

ÚTVEGGIR:
Útveggir hússins eru hefðbundin steyptrir veggir, einangraðir að utan með 100 mm. þéttull og þar yfir klæddir með lituðu báruáli, sem er fest í útvegginn með þartigerðu ákerfi.

ÞAK:
Þak er steypd þakplata. Ofan þakplötuna verður heilsóðlóð tvöfalt lag af þakþappa, af víðurkendi gerð. Ofan þappan verður lagt þunnur tekkadúkur og þaryfir 200 mm. Xps. rakapölin þrýststeinangrun, þaryfir er lagður grísdúkur og slóan 8 - 10 cm. farg.

KLÆÐNINGAR:
Allar klæðningar í íbúðum skulu að minnsta kosti vera í Flokk II

UPPHITUN HÚSSINS:
Húsið er hitað upp á hefðbundinn hátt með hitaveitu. Í íbúðunum verður hefðbundin ofnakerfi. Hitu og vatnslagnir verða lagðar á hefðbundinn hátt, sem rör í rör kerfi í gólfplötunni og í innveggjum þar sem við á. Sjá ráðnar teikn. verkfr.

GLUGGAR:
Gluggar eru ál - tré gluggar. Gler skal vera tvöfalt k-gler.

EINANGRUNARGILDI:

Botnplata	0,25	W/m ² K
Steyptrir veggir	0,35	W/m ² K
Gluggar	1,3	W/m ² K
Hurðir	1,5	W/m ² K
Þak	0,15	W/m ² K

Heildarvarmatap, vegið meðaltal. = 0,63 w/m²C

Húsið skal að öllu leyti byggt í samræmi við gildandi reglugerðir.

Loftþræsa skal öll gluggalaus rými.

Sorpgæmsla er við vestrhlið hússins, með aðstöðu fyrir fíkkun á sorpi. Samtals eru gildi 37 sorptunna fyrir húsið, 11 x gámar og 4 tunnur.

Eigendur íbúða á jarðhæð hafa heimild til að afmarka sématofel með lavaxnum gróðurrunnum.

BYGGINGARLÝSING. Frágangur innanhúss.

INNVEGGIR:
Innveggir í íbúðum og geymslum verða byggðir upp, sem hefðbundin grífsveggir.

INNHRÚÐIR:
Allar innhrúðir inn í íbúðirnar, inngangar og anddyri, eru 90 x 200 cm. hurðarfekar. Allar innhrúðir í íbúðum og inn í geymslur eru 80 x 200 cm hurðarfekar.

ELDHÚS:
Öll eldhúsa eru sýnd þannig á teikningum að inni í því er 150 cm. ringur. Þar sem frístandandi eykur eru í eldhúsum, er möguleiki á að færa þær eftir óskum hvers og eins notanda íbúðar. Í öllum eldhúsum skal koma fyrir vélrænni loftþresting.

BADHERBERGI:
Í öllum badherbergjum er sýndur 150 cm. ringur, og aðgengi að klósetti fyrir hjólastöla.

HLJÓBVIÐ:
Höggþjóðstígl skal að hámarki vera 53 db. Loftþjóðstígl skal vera að hámarki 55 db. Veggur milli aðliggjandi íbúða er 20 cm. steypur veggur.



Breytt 25. 10. 2016
Breytt loftþétt í kjallara.
Breytt byggingarlýsingu.

JonG 14.11.2016 21:03 Einivellir 3 1901.dwg