

5/1216 1610006

FJARÐARGATA 11, FJÓRÐA HÆÐ, BYGGINGARLÝSING

RISHÆÐ HÚSSINS ER BREYTT ÚR SKRIFSTOFUHÚSNÆÐI Í ÍBÚÐ.

HLUTI VEGG/ASKIPUNAR SKRIFSTOFUNNAR Í SUÐURENDA HELST ÓBREYTTUR.

GERÐAR ERU NÝJAR SVALIR Á AUSTURHLÍÐ ÍBÚÐAR, AÐ THORSPLANI. UPPBYGGING SVALANNA SKAL VERA Í SAMRÆMI VIÐ GR. 9.9.4. Í BYGGINGARREGLUGERÐ. SAGAÐ ER NIÐUR ÚR STEYPTU PORTI OG SETTUR NÝR GÓLFÍÐUR GLUGGI MEÐ TVÖFALDRI HURÐ ÚT Á SVALUNNAR.

NÚVERANDI FRANSKAR SVALIR Á SUÐURGAFLI HALDAST ÓBREYTTAR.

ÞVOTTAHÚS Í NORÐAUSTURENDA OG ELDHÚS VIÐ AUSTURHLÍÐ ÍBÚÐAR TENGJAST NIÐURFALLSSTAMMA (Í NOTKUN) AÐ NORÐAUSTANVERÐU Á HÆÐ. SETJA SKAL GÓLFNIÐURFALL Í ÞVOTTAHÚS. VÉLRÆN LOFTUN SKAL VERA YFIR ELDAVÉL.

NYTT BÆÐ Í NORÐVESTURHORN ÍBÚÐAR TENGJAST NIÐURFALLSSTAMMA AÐ NORÐVESTANVERÐU Á HÆÐ. (NÚ ÖNOTAÐUR Á ÞESSARI HÆÐ). SETT SKAL GÓLFNIÐURFALL Í BÆÐHERBERGID.

NÚVERANDI ÖPHANLEG GLUGGAFOG ERU FLEST 55 X 95 SM. DYR FRAM Á STIGAPALL SKULU VERA EICS30, TRYGGJA SKAL AÐ HURÐIR Á ÖLLUM STIGAPÖLLUM UPPFYLJI EINNIG ÞAU SKILYRÐI. ALLAR KLÆÐNINGAR SÉU Í FL. 1.

Samþykkt þann
16. nóv. 2016
Byggingatvívinnu í Hafnarfirði

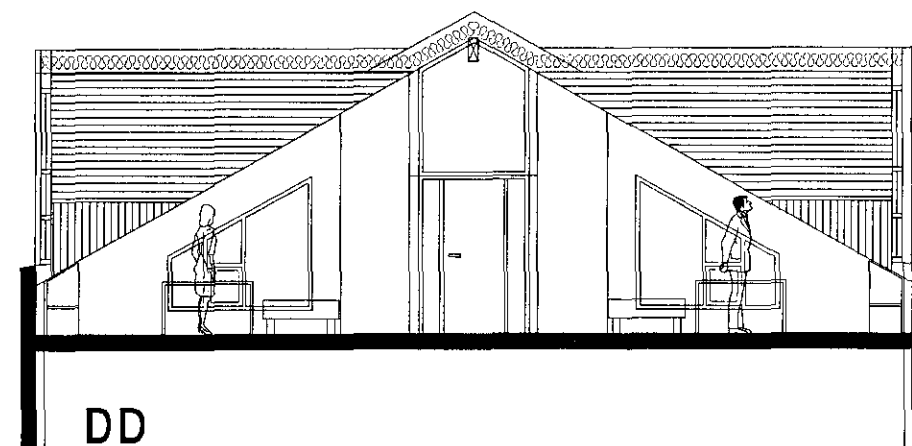
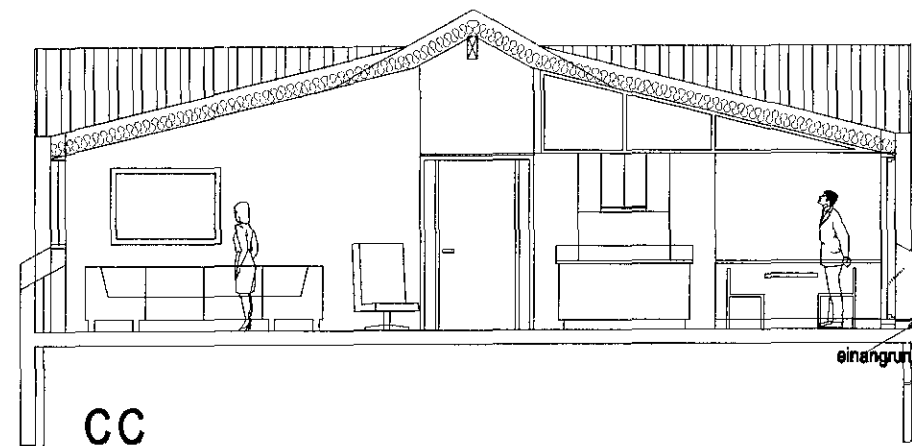
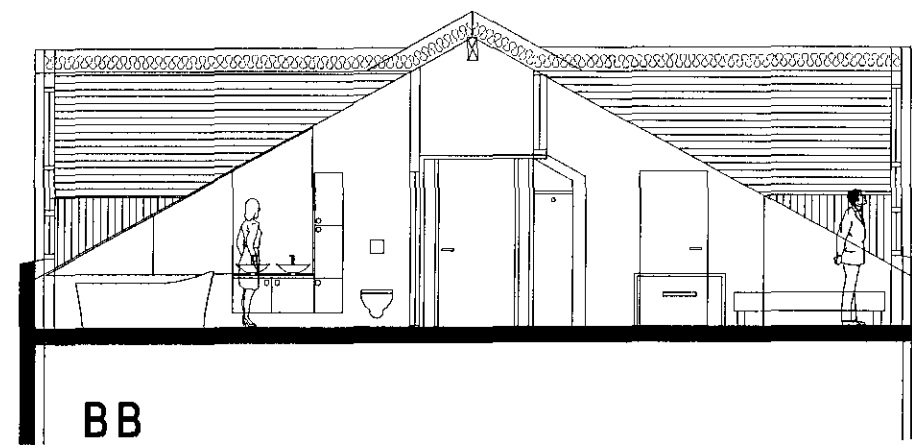
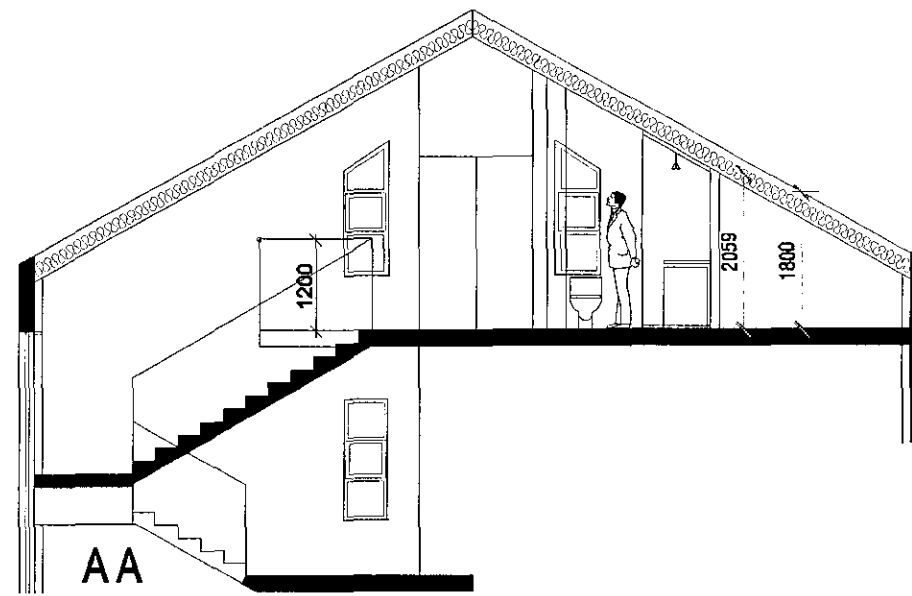

4 HÆÐ, SNÍÐ



NORÐ-AUSTUR (að Thorsplani)

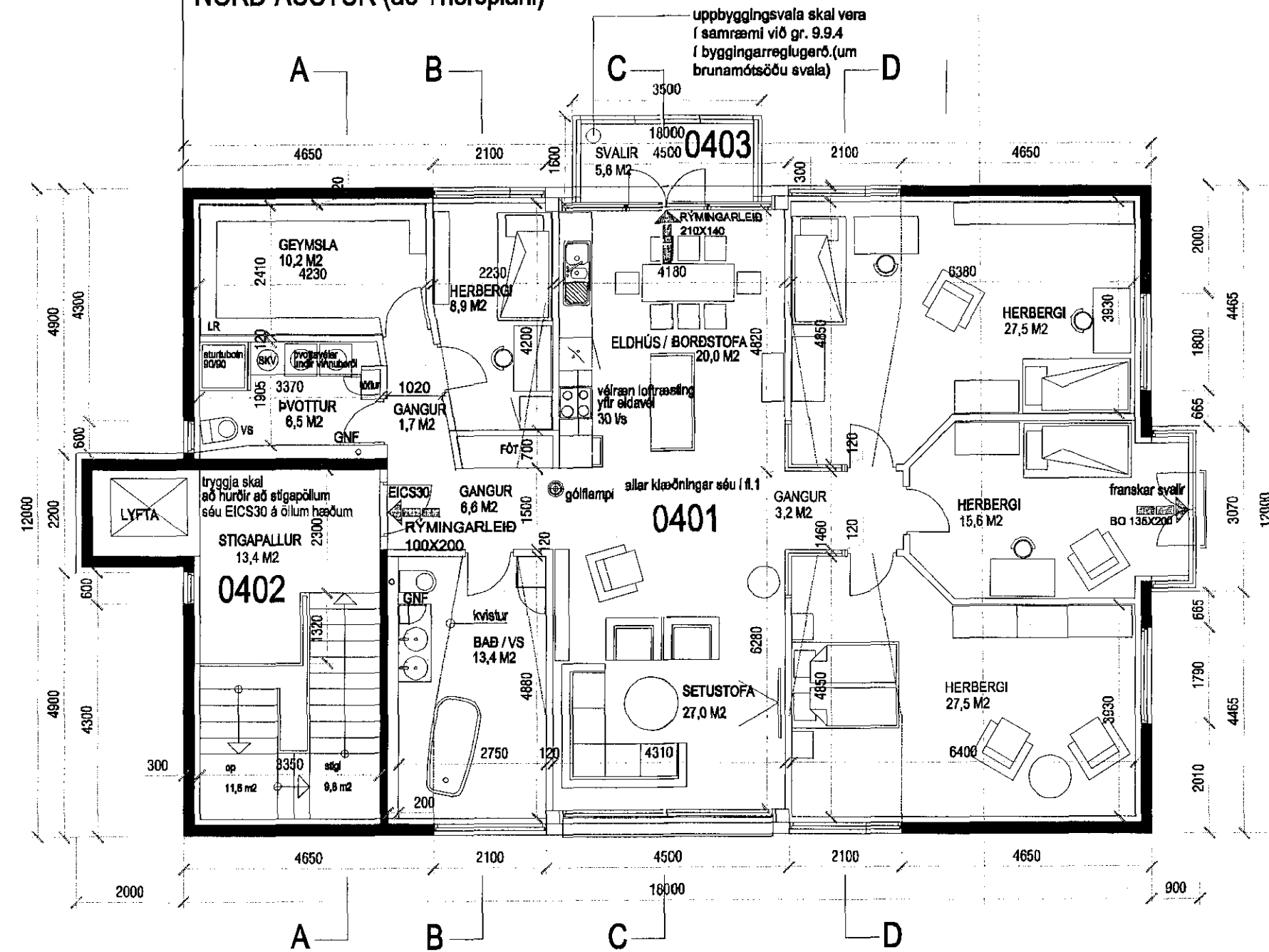

4 HÆÐ, RIS, GRUNNMYND

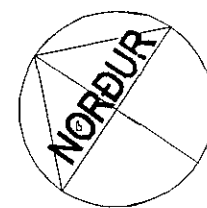

4. HÆÐ, RIS, ÚTLIT SUÐ-VESTUR (að Fjarðargötu)

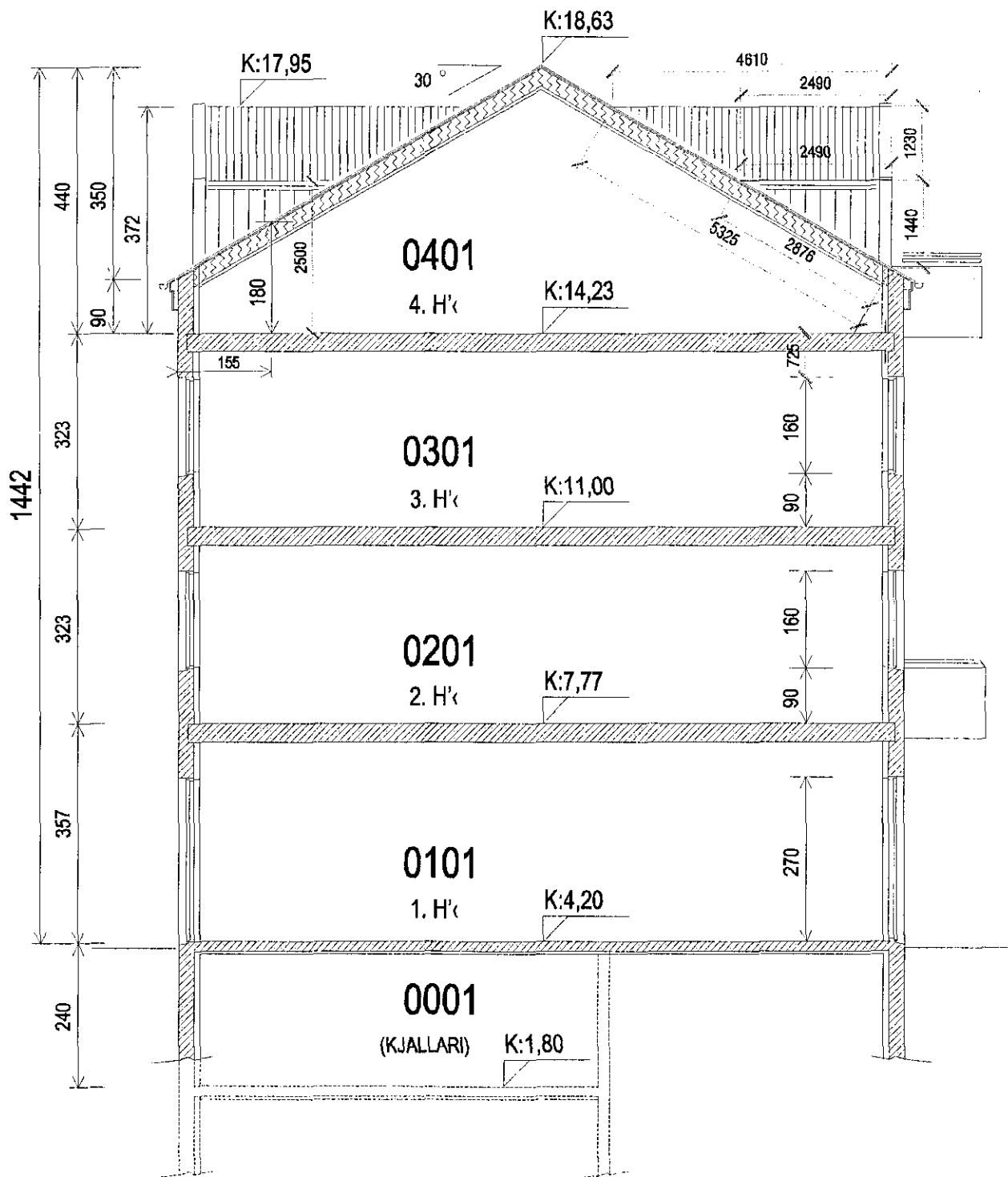

SNÍÐ Í HEILDARHÚS

HÚSIÐ TEIKNADI ERLING C. PEDERSEN ARKITEKT DAGS. 7.12.1990, AUTOCAD GRUNNAR ERU FRÁ HONUM
SIGURÞÓR ABALSTEINSSON ARKITEKT TEIKNADI ÍBÚÐARINNRETTINGAR Á 4. HÆÐ DAGS.15.9.2016



ÞRIDJA HÆÐIN, ARKITEKTAR – SIGURÞÓR ABALSTEINSSON FAI
ADALTEIKNING_4.HÆÐ
GRUNNMYNDIR, ÚTLIT, SNÍÐ, AF'STM.

HANNAD: SA TEIKNAD: SA DAGS: 15.09.2016 MKV: 1:100 VERKNR: al@mondio.is

