

Grunnmynd
1:100 mm

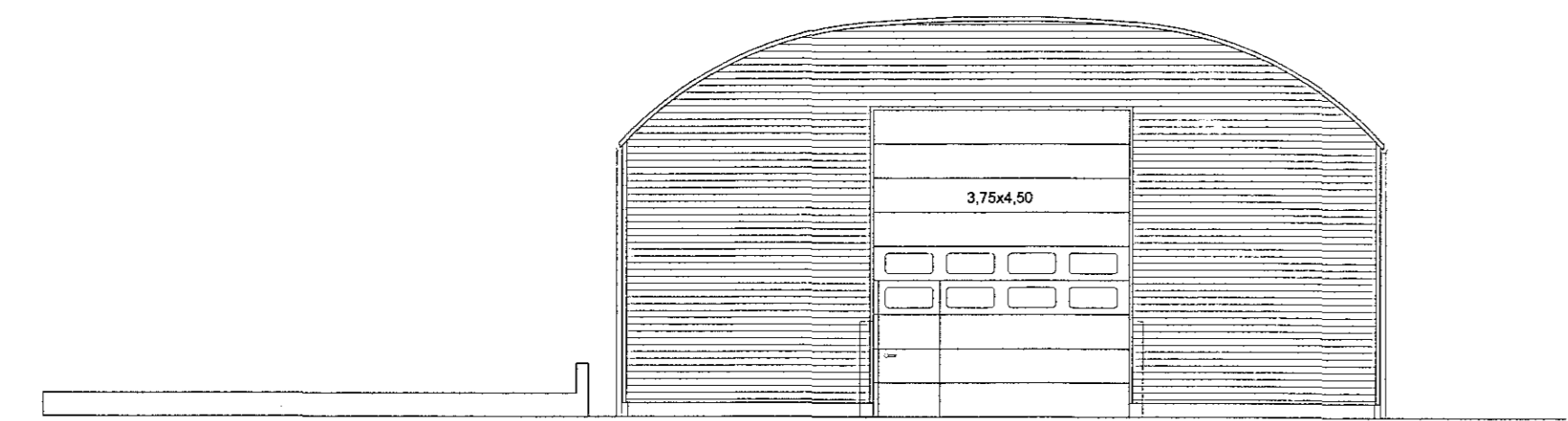

Vesturhlíð
1:100 mm

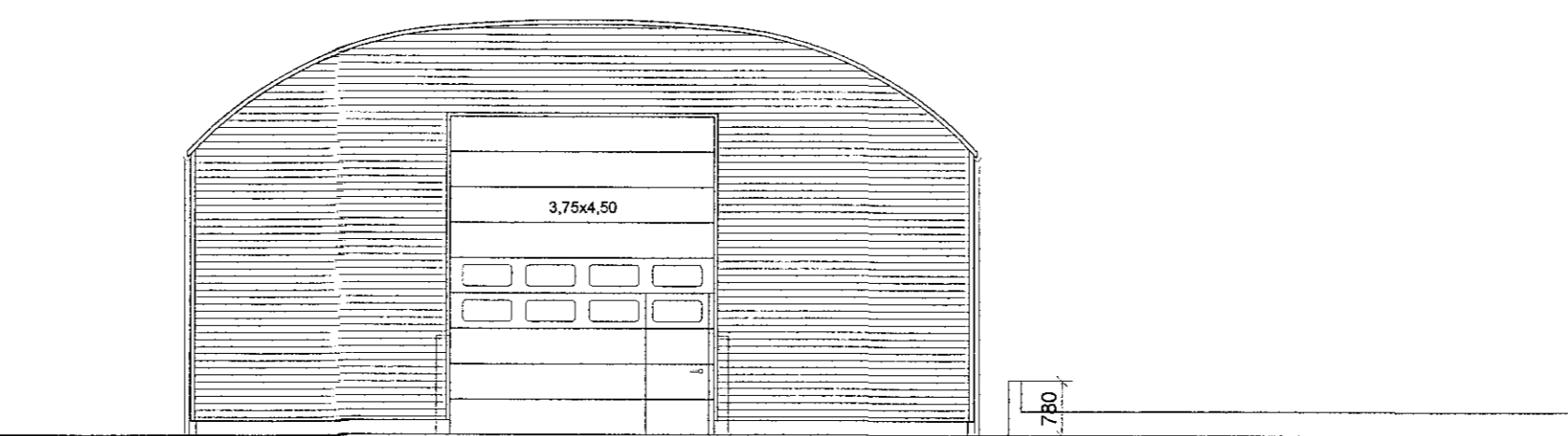

Austurhlíð
1:100 mm

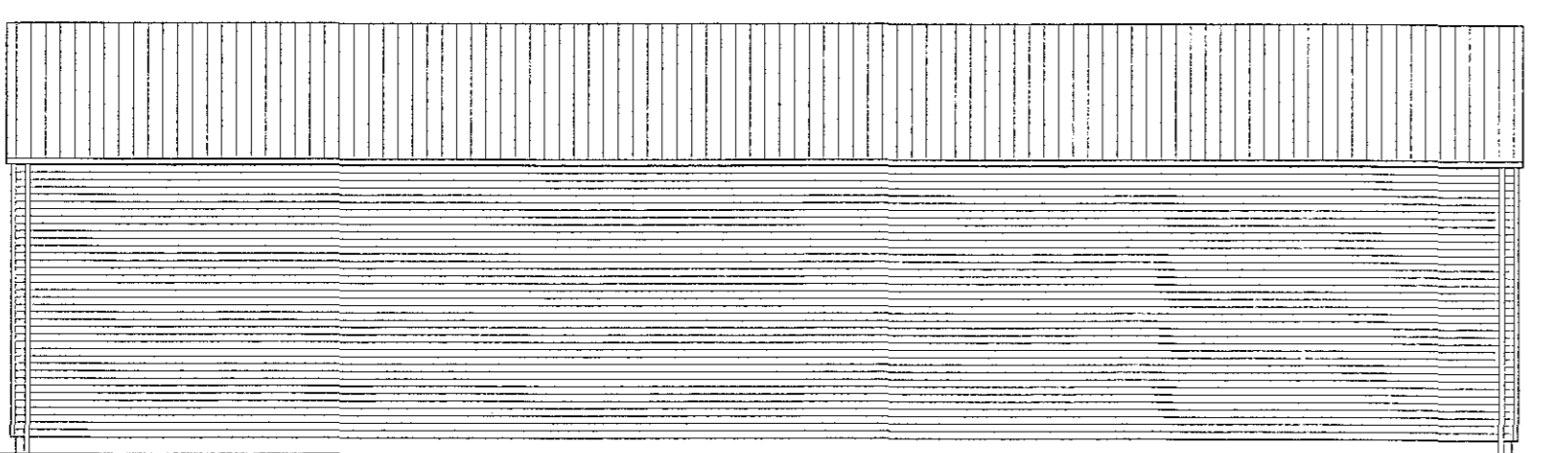

Suðurhlíð
1:100 mm

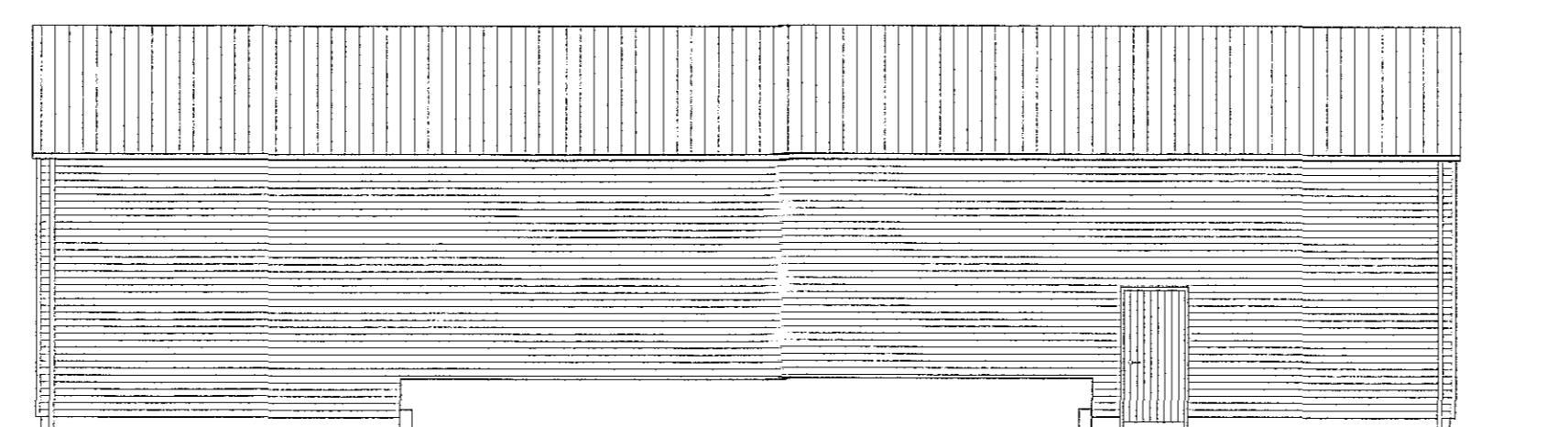

Norðurhlíð
1:100 mm

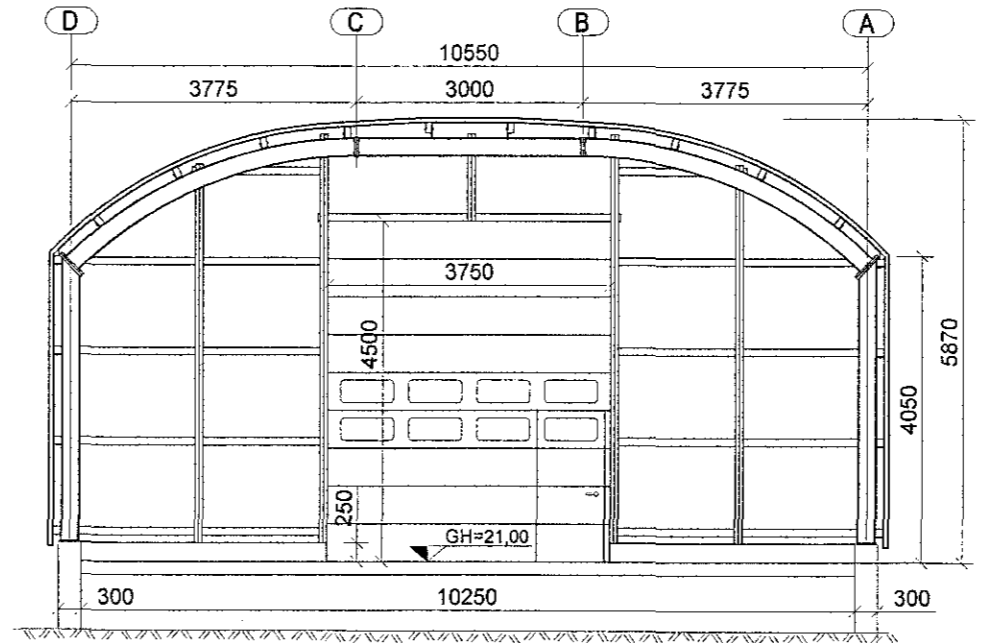

Sníð A
1:100 mm

Skráningartala: Berghella 1 Löndunúmer: 179987 Matshlutanúmer: 09					Skrásetjari: Ragnar Þór Bjarnason Kennitala: 170384-3349 Útgáfa: 4.01t Daga: 10.12.2014													
Uppskipting og lýsing					Stærðir													
D0	D1	D2	D3	D4	D5	D5M	D6	D7	D8	D9	D10a	D10b	D11	D12	D16	D17		
Lokun	Rými	Nokun	Höfuð-	Eignar-	Botnflatur	Málflatur	Sígar	Op	Brúttóflatur	Brúttóflatur	Salarhæð	Salarhæð	Brúttó	Nettóflatur	Brúttó	Reiknitala	Skipta-	
	hæð-ríb	texti	flakkun	hald	m²	m²	m²	m²	m²	sh < 1,8	mín	max	rúmmál m³	m²	m²	skiptarúmmál	rúmmál m³	
Matshluti					226,2	0,0	0,0	0,0	226,2	0,0				1.282,9	205,4	226,2		1.123,538
Botn														45,2				
A	01	1.Hæð			226,2	0,0	0,0	0,0	226,2	0,0			1.237,7	205,4	226,2			
		Þvottastöð	N	0101	226,2	0,0	0,0	0,0	226,2	0,0	4,05	5,87	1.237,7	205,4	226,2	5,47	1.123,538	
Athugasemdir																		
Sameignir sumra																		
Eignarhald																		
	Eignar-	Nokun	Brúttó	Skipta-	Séreign	Séreign og												
	hald	texti	flaturmál	rúmmál	m²	sameign m²												
	0101	Þvottastöð	226,2	1.123,538	1.123,538													
		Alls	226,2	1.123,538	1.123,538													

Samþykkt þann
21. des. 2016
Bygginguvaldinn í Reykjavíki

Byggingarlýsing og brunavarnir
Húsið verður notað sem þvottastöð fyrir flát. Ætlaður fjöldi starfsmanna er 1-2. Matsalur og sturtuástaða er í starfsmannahúsi á lóð mih.5 og 6.

Byggingarlýsing:
Húsið er byggt upp sem stálgrindahús á steyptum járnþentum undirstöðum. Sökkjar eru einangraðir með 75mm einangrun og fylltir með þjöppuðu frostríu fyllingu. Botnplata er staðsteypt og einangruð með 75mm einangrun. Útveggir eru klæddir með samlokueiningum (60mm) og eru þær festar við lárétta timburása sem eru boltaðir við stálgrind. Þak er uppbyggt úr 2 lögum af bárujárni og á milli platna kemur 60 mm steinullareinangrun, plötur festast við timburása sem eru boltaðir við stálgrind.

Slökkvitæki og slöngukefli:
Í húsin verður sett slöngukefli eins og aðaluppdráttur sýnir. Handslökkvitæki verða sett við hvert slöngukefli og á öðrum stöðum í samræmi við leiðbeiningar Mannvirkjastofnunar og eiddvarnaeftirlits.

Fráveita frá þvottastöð og þvottaplani skal vera samkvæmt kröfum frá heilbrigðiseftirliti

Nýtingarhlutfall 0,07

Kólnunartölur:
Útveggir 0,40 w/m2 °C
Þak 0,30 w/m2 °C
Gólf 0,40 w/m2 °C

Brunavarnartákn:

- ←[ØT]→ Merktir útgangar
- BS Brunaslanga

E	Reyndartekning	JMK	05.12.2016
D	Skráningartala leiðrétt afstíðmynd flutt á teikningu 002	JMK	15.04.2015
C	Starð á þvottaplani, ákeyslúsvörir	JMK	24.03.2015
B	Starð á grunnmynda, málsetning, á afstöðu og nýtingarhlutfall lóðar	JMK	04.02.2015
A	Verkteikning	JMK	22.01.2015
Östg	Breytingar	Hönnuður	Östg

Verkteikning

Berghella 1, Hafnarfirði MHI.09

Strendingur ehf. Verktæðipjónusta
Fjarlægja 13-15 • 101 Reykjavík
Sími 565 5658

Aðaltekning – Þvottastöð og þvottaplani
Grunnmynd, útlit, sníð og skráningartala

Daga: 22.01.2015
Téknir / Húsnöð: JW/JMK

Málsvæði: 1:100
Málaréttur: 001
Bláskort: A1

