

19/12/16 161228

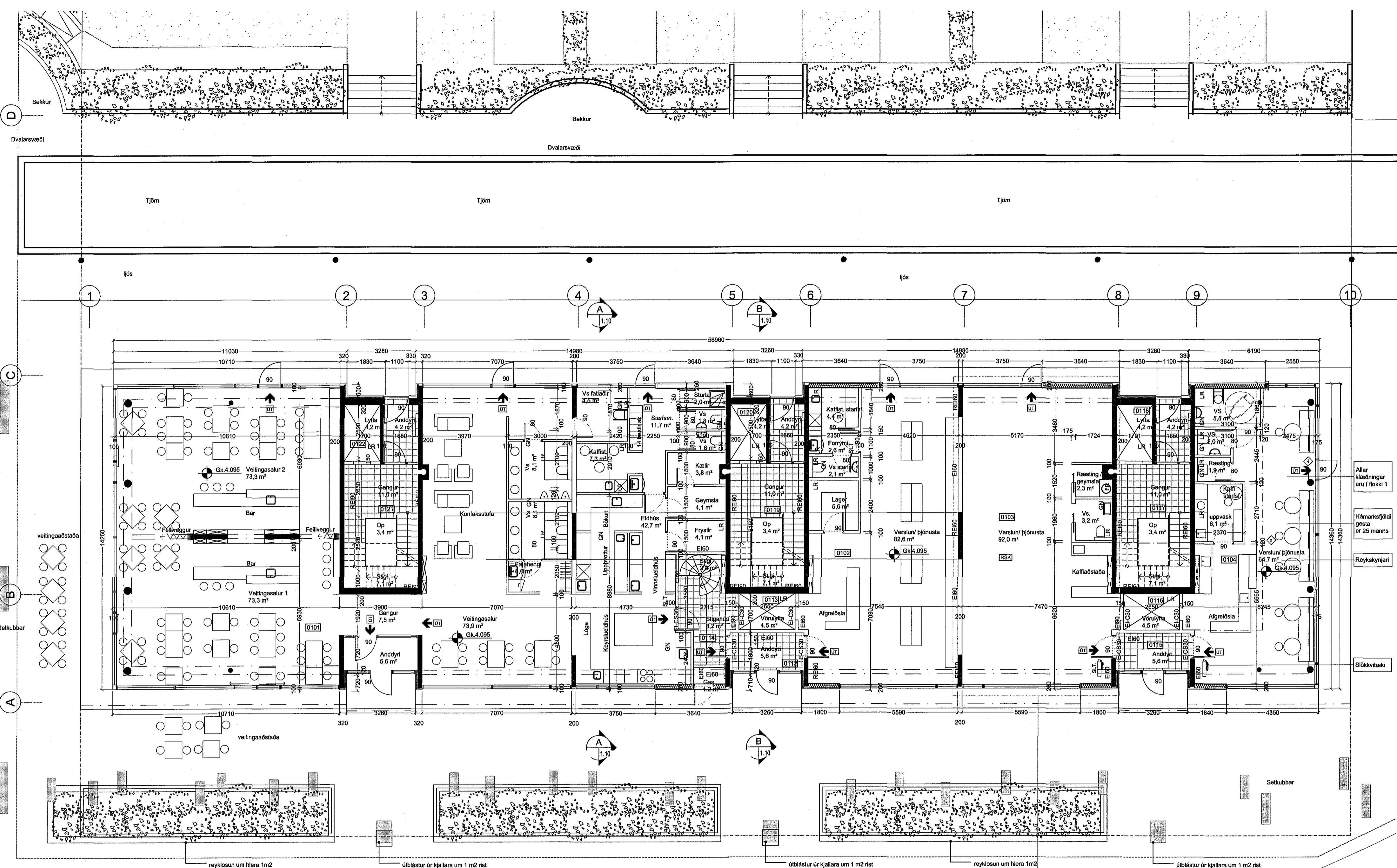
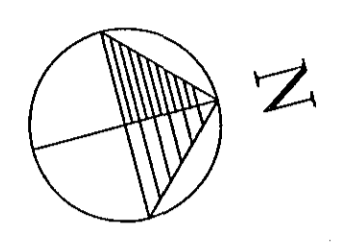

- Allar klæðningar eru í Ekkí 1
- Hámarksfjöldi gesta er 25 manns
- Reykisnjar
- Sökkivél

Skýringar:

- LR loftþræsting
- GN gölfblúðurfell
- RSK reykisnjar
- RT rafmagnstalla
- BO björgunarpop
- SLT slökkivél

◊	Fjaris á hurð í rými 0104	01.12.16
◊	Breyting á vörslu og þjónustu, rými 0103	17.11.2015
◊	Breyting á vörslu og þjónustu í norðurhl.	25.04.12
◊	Breyting á kötum	28.04.06

Verkefni:
Norðurbakki 1
Fjölbýli, veitingar og þjónusta í Hafnarfirði

Verkhúð: Grunnmynd 1. hæð, Norðurbakki 1.

Teiknúmer:	1.04
Mælikvæði:	1:100
Teiknað:	HS
Yfirfarið:	
Samþykkt:	
Verknúmer:	0502
Útgáfudagur:	20.12.05
Teiknisöð:	

Útgefið:
06.01.2016 - 16.51

ARKÍÞING
BOLHOLT 8-165 REYKJAVÍK
SÍMI: 551 0870 - FAX: 551 0875
arkiteng@arkiteng.is - www.arkiteng.is

SIÐURDUR HALLGRÍMSSON, 170753-3159 ARKITEKT
HJORTUR PÁLSSON, 061152-4429 BYGG.FR.

Grunnmynd 1. hæð,

Breytingar í nóvember 2015 - rými 0103
Fyrirhugað er að reka saumastofu í húsnæðinu.

Vélræn loftþræsting er úr öllum lokuðum rýmum.

Breytingar í nóvember 2016 - rými 0104
Hurð færð af veshúli og sett á norðurhlöð.

Breytingar í apríl 2012 - matsjúli 0104

Fyrirhugað er að reka kaffihús í húsnæðinu.
Opnunartími kaffihússins er fyrirhugaður milli kl. 7.30 - 18.00 mánudaga til laugardaga. Einn fastadómur starfsmaður auk eins eða tveggja aukastarfsamanna á álgstímum munu starfa í kaffihúsinu. Aðeins 1 starfsmaður verður í matarþéttu á hverjum tíma. Munaskápar fyrir starfsmenn eru í aðdröpl starfsfólks. Sérstakt læsanlegt salerni verður á staðnum aðeins fyrir starfsfólk. Vélræn loftþræsting er úr öllum lokuðum rýmum, einnig ræstiskáp.

Annar tveggja salerna í húsnæðinu fyrir gesti staðarins er sérstaklega fyrir fattaða.

Modúli verður með einföldum hætti og að mestu leyti tilbúið til framsettu. Ekkert verður eittátt náð bakað á staðnum. Samlokur sem hugsaðar eru sem hádegismatvörð á boði frá 11 - 14 á daginn, sáflabrauð verður á boðstólum allan daginn.