

19/10/04
Stökkvilið byggingarsveðisins í
Skeið

22.10.04
F.h. HEILBRIGÐISFEITLITS
HAFNARFIJANDAR-
OG KONAVALDSSMÆDIS
Gardatorgi 7 210 Gardabæ
Kauðjónsson

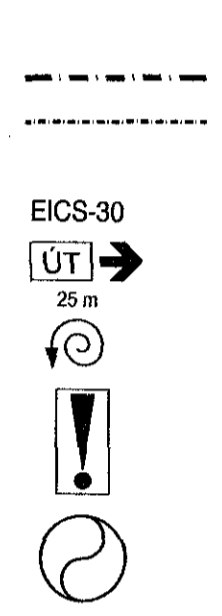
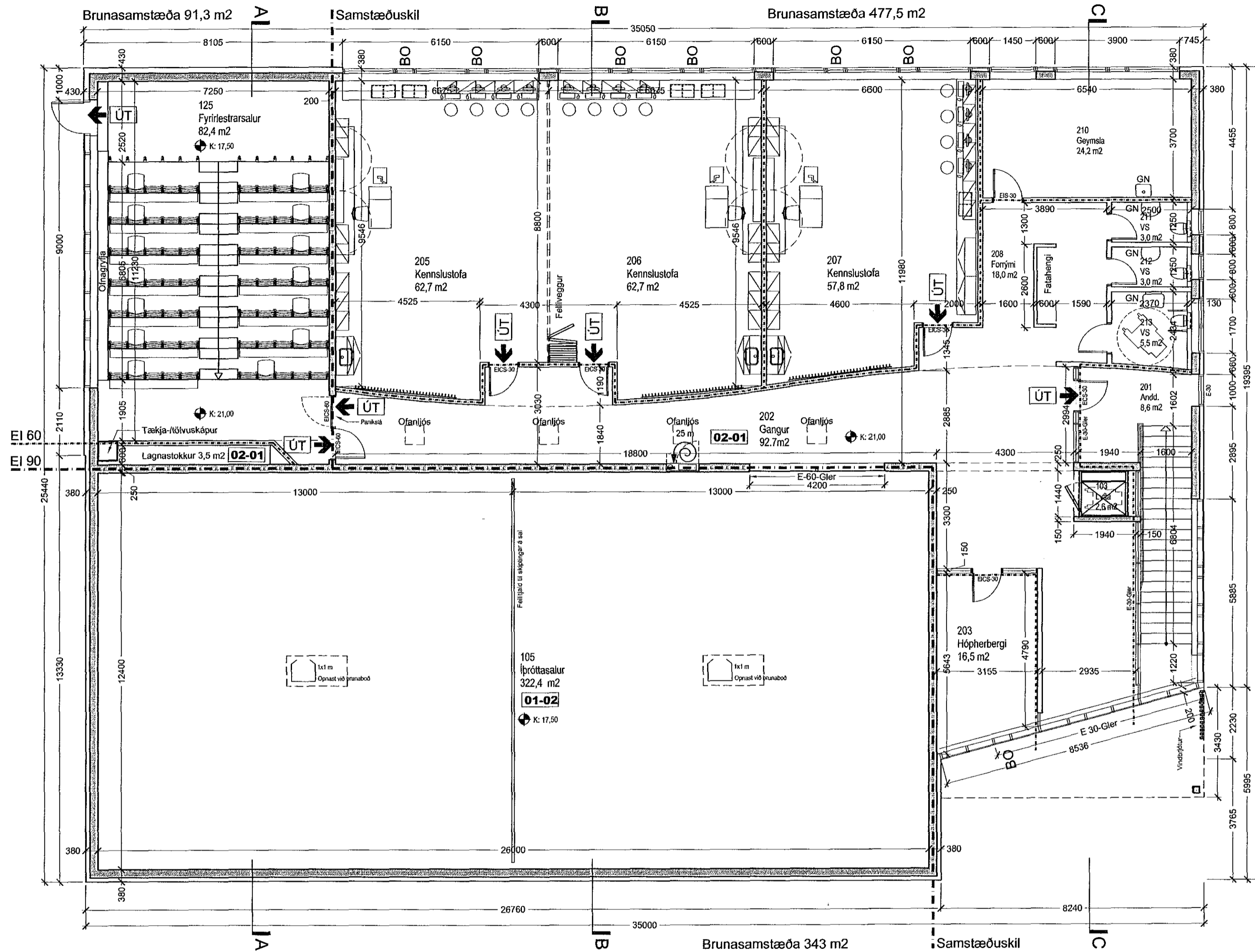

Brunatákn:
Samstæðuskil E1 90
Brunahólfun E1 60
Björgunarop
Hurðir og gluggar með merktri brunamótstöðu.
Merkur útgangur

Brunaslanga
Stjórnstöð brunaviðvörðunarkerfis
Loftræstiherbergi.

ATH.
ÚT- og neyðarlýsing er í öllum rýmingarleiðum og allar klæðningar eru í fl. 1. Þakdúkur skal vera í fl. T.

SJÁ NÁNAR Nýbygging-Brunavarnir á teikningu (99)2.02

Með aðaluppdráttum fylgir einnig bréf brunahönnuðar Guðna I Pálssonar hjá Hönnun.

GRUNNMYND EFRI HÆÐAR

SKÝRINGAR

- GN: Gólfniðurfall
- ÞN: Þakniðurfall
- RV: Inntak rafveitu
- HV: Inntak hitaveitu
- VV: Inntak vatnsveitu
- S: Inntak síma
- Reiknuð hæð á yfirborði gólfa eða stétta
- Steinsteyptir burðarveggir
- Gipsplötuveggir
- Hlaðnir og múrhuðaðir veggir
- ATH
Allir léttir milliveggir eru 150 mm nema önnur mál komi fram á teikningum

G:\Vinnu\2004\04\25_Satbergsskóli - staekunni teikningar\Aadaluppdrattir\0425_99\2.04.dwg, (99)2.02, 19.10.2004 13:01:11, 1:102837

VIÐHENG: 0425 G1.dwg

Fasteignafélag Hafnarfjarðar
SETBERGSSKÓLI, NÝBYGGING
Hlíðarberg 2, stgr. 1400-01 38600020 **0425**
Landnúmer: 120879
Mhl. 02
ADALUPPDRA'TTUR
GRUNNMYND EFRI HÆÐAR
MKV.: 1:100
DAGS: 29.09.2004
TEIKNAD: Jón Ben
SKRÁ: 0425 (99)2.04 Grunnmynd.dwg
(99)2.04

BATTERIÐ
ARKITEKTAR
Jón Ólafur Ólafsson FAL
kt. 090659-4099
Sigurður Einarsson FAL
kt. 110457-2789
kt. 521291-1259
Trönuhrauni 1
220 Hafnarfirði
S: 54 54 700 F: 54 54 701
Netfang: batteri@arkitekt.is
Heimasíða: www.arkitekt.is

© BATTERIÐ EHF
ÖLL AFRNOT OG AFRITUN TEIKNINGAR AÐ HLUTA EÐA Í HEILD ER HÁÐ SKRIFLEGU LEYFI Í HÖFUNDA