

01.01.17/1609021

Samþykkt þann
04. jan. 2017
Byggingafulltrúi Hafnarfirði

Hraun/Land haldist sem mest óhreyft.

F=724,6m²

Hraun/Land haldist sem mest óhreyft.

F=421,5m²

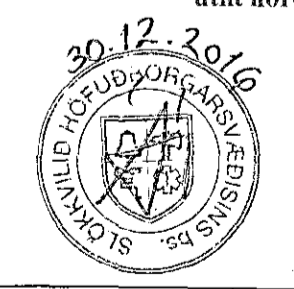
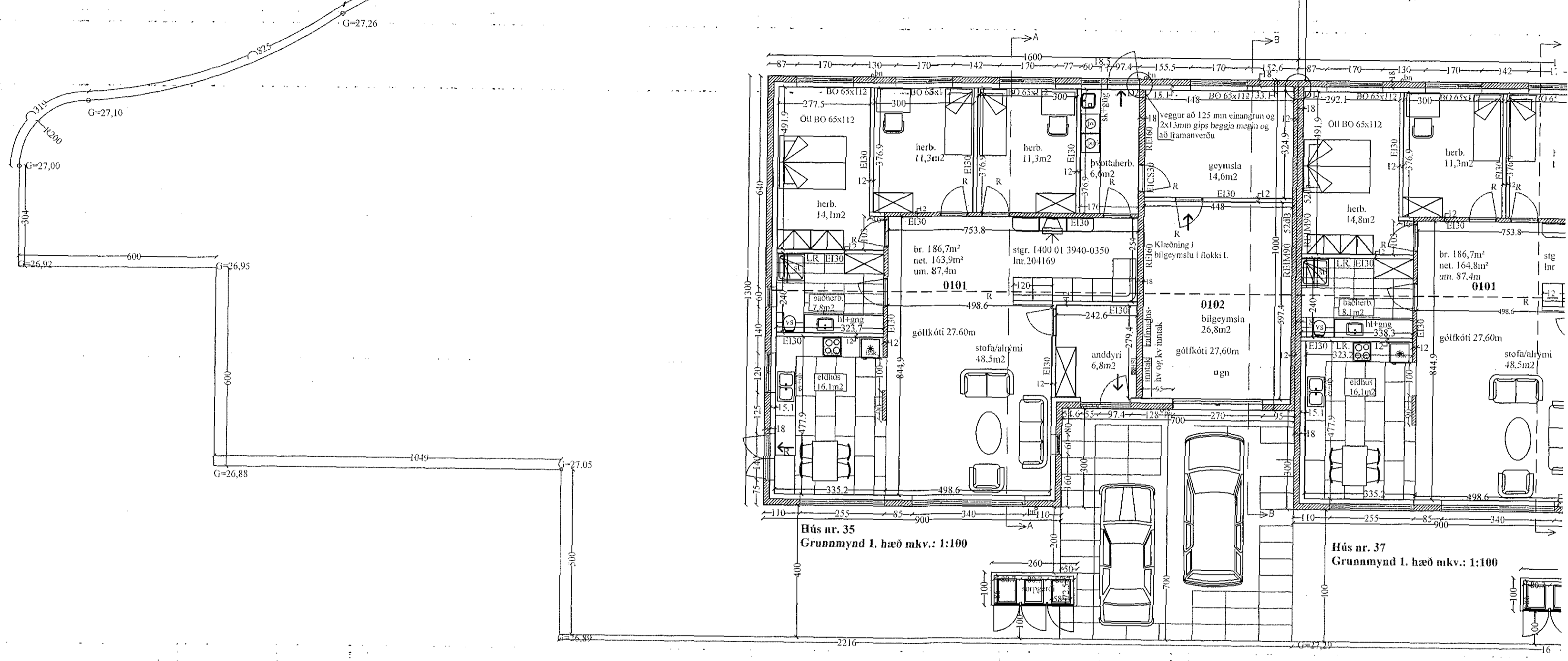

| | | | |
|----------|--|--------------|--------------------|
| STABUR: | Hnoðravellir 35-37, Raðhús. 221 Hafnarfirði. | TEIKNING NR: | 0101 |
| SKÝRING: | Grunnmynd 1.hæðar og útlit norður, mhl. 01x3. | KVARÐI: | 1:100. |
| REIKN: | Sigurbj. Hall. | TEIKN: | Sigurbj. Hall. |
| DAGS: | 28.12.2016. | VERK NR: | Hnoðravellir 35-39 |

| BR. | BR. DAGS | EÐLI BREYTINGA. | SIGN. |
|-----|----------|-----------------|-------|
| | | | |
| | | | |
| | | | |

SIGURBJARTUR HALLDÓRSSON kt: 230656-3479, Vnr:43064.
BYGGINGATÆKNIFRÆÐINGUR. FTFÍ.
Laxakvísl 35, 110 Reykjavík
hs:567-1065, 775-2233..... sigurbja@simnet.is.
Samþ. Hönnuður og hönnurstjóri.