

Suður
 1:100

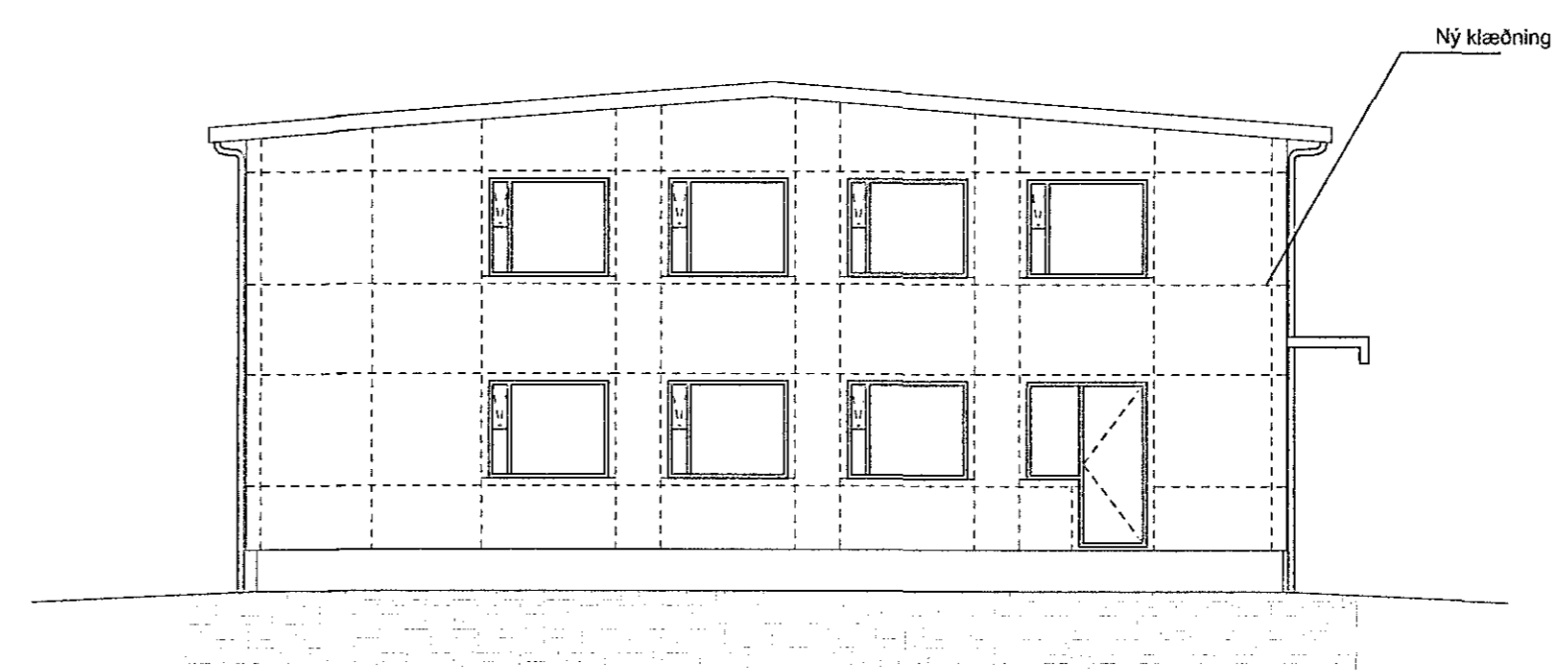

Austur
 1:100

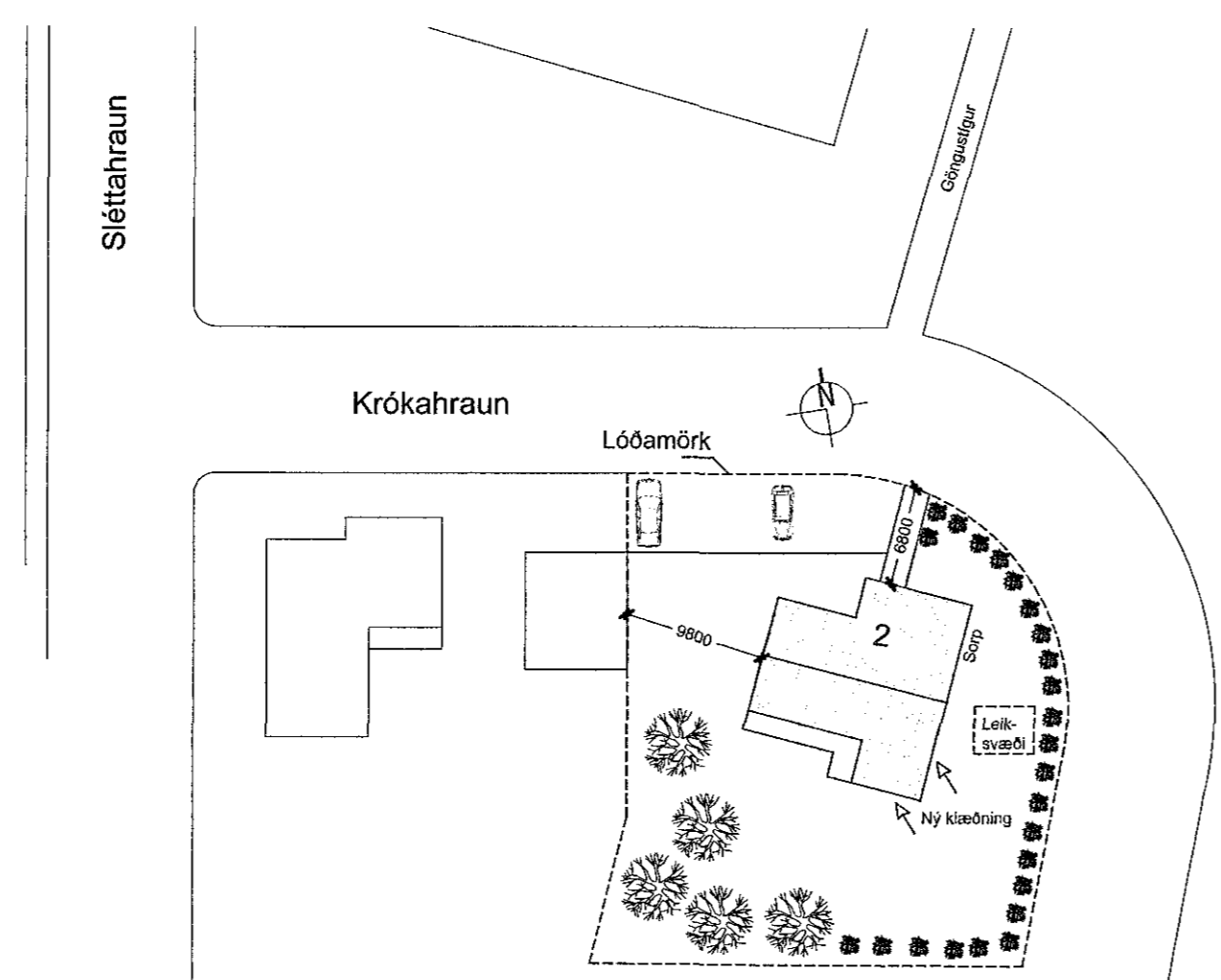

Afstaða 1:500

Byggingarlýsing
 Krókahraun 2 er tveggja hæða steinsteypt hús. Útveggir hússins eru steinsteyptir og múrhúðaðir. Gluggar eru trégluggar, málaðir með þekjandi viðarvörn. Hurðir eru tréhurðir. Á þaki er hefðbundið málað bárujárn á borðaklæðningu og pappa. Þak er uppstólað á steinsteyptri plötu.

Breytingar
 Sött er um leyfi til að klæða austurhlíð og hluta suðurhlíðar hússins hússins með 2 mm þykkri slétri álklaðningu á undirkerfi úr áli. Leiðarar eru festir í steinsteypta vegg með vinklum, sem boltaðir eru á vegg. Undir klæðningu á milli leiðara er sett 50 mm harðpressuð steinullareinangrun. Veggjaklæðningin er loftræst.

Byggt á uppráttum Sigurðar Oddssonar frá 1966 og uppráttum Sigurðar Þorvarðarsonar frá 1993.

endurskoðun:	dags:	teikn.:	yfirf.:
A:			
B:			
verk:	Krókahraun 2		
efni:	Útlit austur, suður og afstaða		
staðgreinir:	1400-01-52700020		
landnúmer:	121536		
mælikvarði:	1:100 / 1:500	Skráarheiti:	
frumstærð blaðs:	A2	verknr:	15-002
teiknað:	AMR	dagsetn.útgáfu:	24. ágúst 2016
yfirfarid:	RK	endurskoðað:	

Slóumála 1 108 Reykjavík S: 5176300 kt:530106-1360

 Reynir Kristjánsson byggingafræðingur
 kt. 100361-4776

VERKSÝN