

19/112 1608241

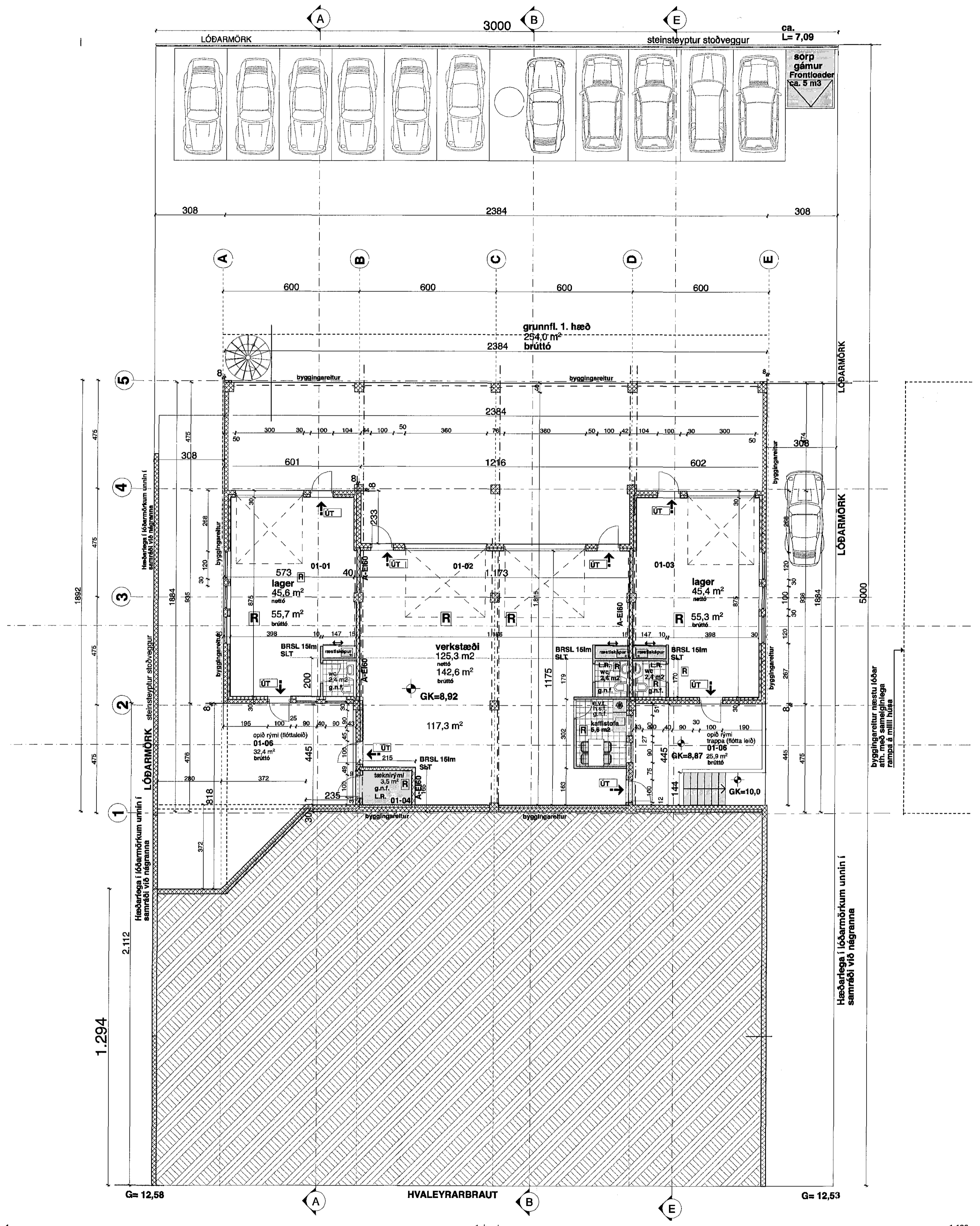

BYGGINGARLÝSING:
 Húsið er iðnaðarþjónusta og lagerhúsnæði á 2. hæðum sem byggjt er í nokkrum hæða þar sem aðalinnkoma er á 2. hæð frá Hvaleyrarbraut.
 Landnúmer 121109 / fastanr. 233-0136
 Staðgr. 1400-1-44200120

Sökkjar eru staðsteyptir á frostfria þjappaða fyllingu. Einangra skal niður á sökkulveggi 50 að innanverðu með 75 mm frauðplasti.
 Botnplata er staðsteypt ofan á þjappaða fyllingu. Undir plötu 100 mm þéttpressuð einangrun.
 Völpússuð plata.
 Útveggir 1. hæðar eru staðsteyptir, bænduð samþy. teikningu tækni. einangraðir að innan með 100 mm einangrun og múraðir. Þar sem fylling kemur að vegg er harn borinn íttéttfni og lagður táknaðik.
 Sútur og bitar 1. hæð eru staðsteypt.
 Milliplata er forspennar holplötur HP 200 sem sitja á bitum og útveggjum ofaná dekklið er jámbent ásteyplag sem er ca. 70 mm.
 Útveggir 2. hæð er burðarvirki stálsútur og stállektur, utan á virkið koma Yleiningar með steinullar einangrun.
 Pak - burðarvirki er stálbitar og sútur sem ganga inni módúkerfi. Pakfni er yleiningar með steinullareinangrun.
 Gluggar eru úr gagnræri Furu og opnaðefög og göngu-turðir úr Orignónu.
 Hitað er upp með heilbundnu ofnakerfi en stærri rými með varmaskipti vatnloft.
 Brunavarnir.
 Í húsinu eru ÚT-íjós og neyðarlýsing í fóttaolubum. Alar klæðingar í flokki 1. Stálburðarvirki eldvarði R60 með steinull og gífskæðningu.
 Hæðarski eru REI90. Gert er ráð fyrir reyklösum um glugga ofrihæðar og gegnumsteymt neðri hæðar.
 Lóðmörk í samráð og samvinnu við nágranna og skipulags yfirvöld.
 Burðarvirki og lagirnir: RISS verkstofa, Guðni S. tækni. Raflagirnir: Auðunn Karlsson rafm. lífr.

1. Gildi

Nánari málsetning og útfærslur teikn V-1, V-2, V-3 1:50

TÁKN:

→	Fóttaeð
g.n.f.	Gólfhúðarfall
R	Reykkyngjari
01-01	Númer rýma í skráningartölu
h.s.t.	Handsökuvlæki
e.v.t.	eldvarnarteppe
BRSL 15m	Brunsalanga og lengd hennar
ÚT	Útþús í fóttaeð
SLT	Síðavflæki

STERÐIR:

Grunnflötur 1. hæð = 254,0 m²
 Grunnflötur 2. hæð = 346,0 m²
 Samtals = 600,0 m²
 Nýtingarhlutfall = 600 / 1500 = 0,4
 Blástæði 22 þar af 2 bílast í hreyfing.
 600 / 22 = 27m² pr. stæði

KÓLNUNART:

Hámarks gildi Kólnunartala:
 Útveggir, 5" steinull 0,3 W/m² gr. C
 Gluggar, vegli meðaltal 2,0 - " -
 Hurðir 3,0 - " -
 Þak 200 mm steinullar einangrun 0,2 - " -
 Gólf a.m.k. 100 plasteinangrun 0,3 - " -

Undirritaður er aðalhönnuður og jafnframt hönnunarstjóri skv. gr. nr. :24 í lögum nr. 160 frá 2010

Númer	Dags	Sýningar breytingar	Br. af
01	05/09/16	Frekari frágangur teikninga.	3G
01	05/01/17	Frekari frágangur teikninga, v/ eldvarnarmál í samv. Aðgát ehf	3G
01	17/01/17	Frekari frágangur teikninga, v/ eldvarnarmál í samv. Aðgát ehf	3G

TEIKNISTOFAN: Verkefni **HVALEYRARBRAUT 12**
HAFNARFIRDI
 IÐNAÐARLAGER OG VERNLUNARHÚS
 Hæli teikningar: **GRUNNMYND 1. HÆÐ, SKYRINGAR**
 Útgáfa. nr 01

Kvardi.	1 : 100	Verk. nr.	2016/17-17
Dags.	12. AGÚST 2016	Dags br.	17. JAN. 2017
Hönnun.	3G	Teikn. nr.	
Teikn.	3G.		A-1

Teiknistofan Kvarði ehf, Hringbraut 17, 220 Hafnarfirdi
 kt. 700713-0400 s. 655-2020 GSM. 661-2628
 póstf. kvardi@kvardi.is www.kvardi.is
 Gisli G. Gunnarsson bfi, kt. 020649-2409

Áritun hönnuðar.	Dags. áritunar.
------------------	-----------------

