

Svalir efri hæða yfirbyggðar sem glerskálar.

Samþykkt þann
18. jan. 2017
Byggingatulltrúnn í Hafnarfirði

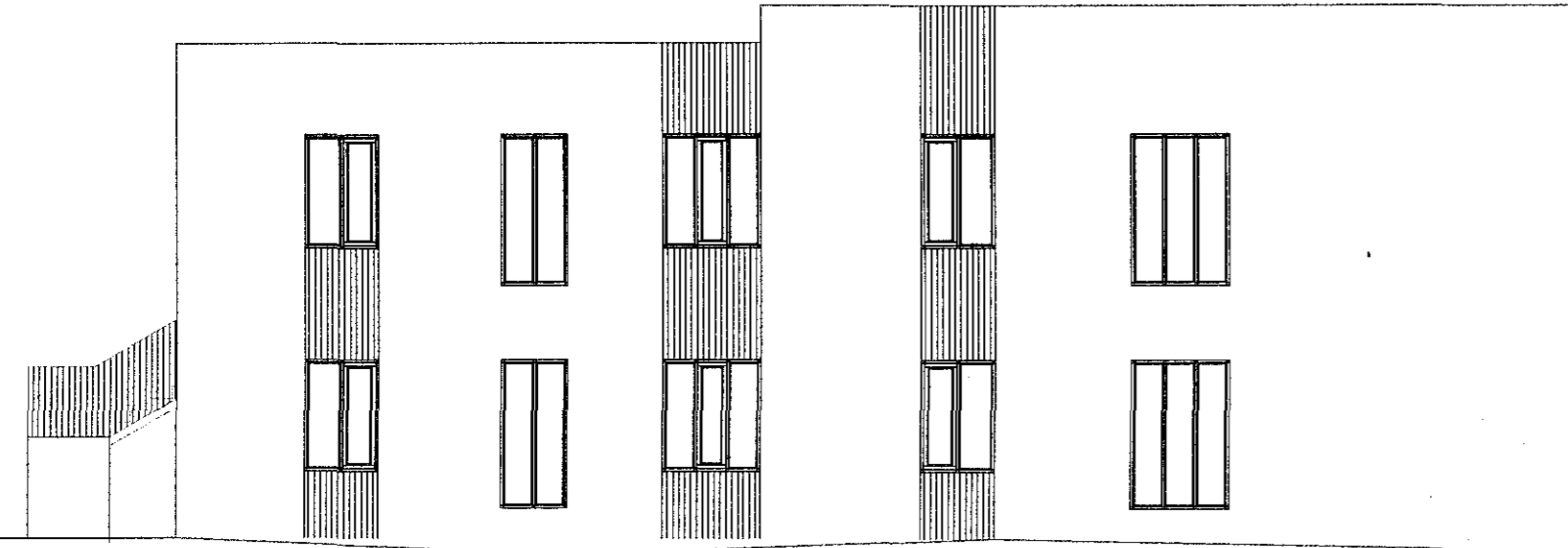

Norðvestur

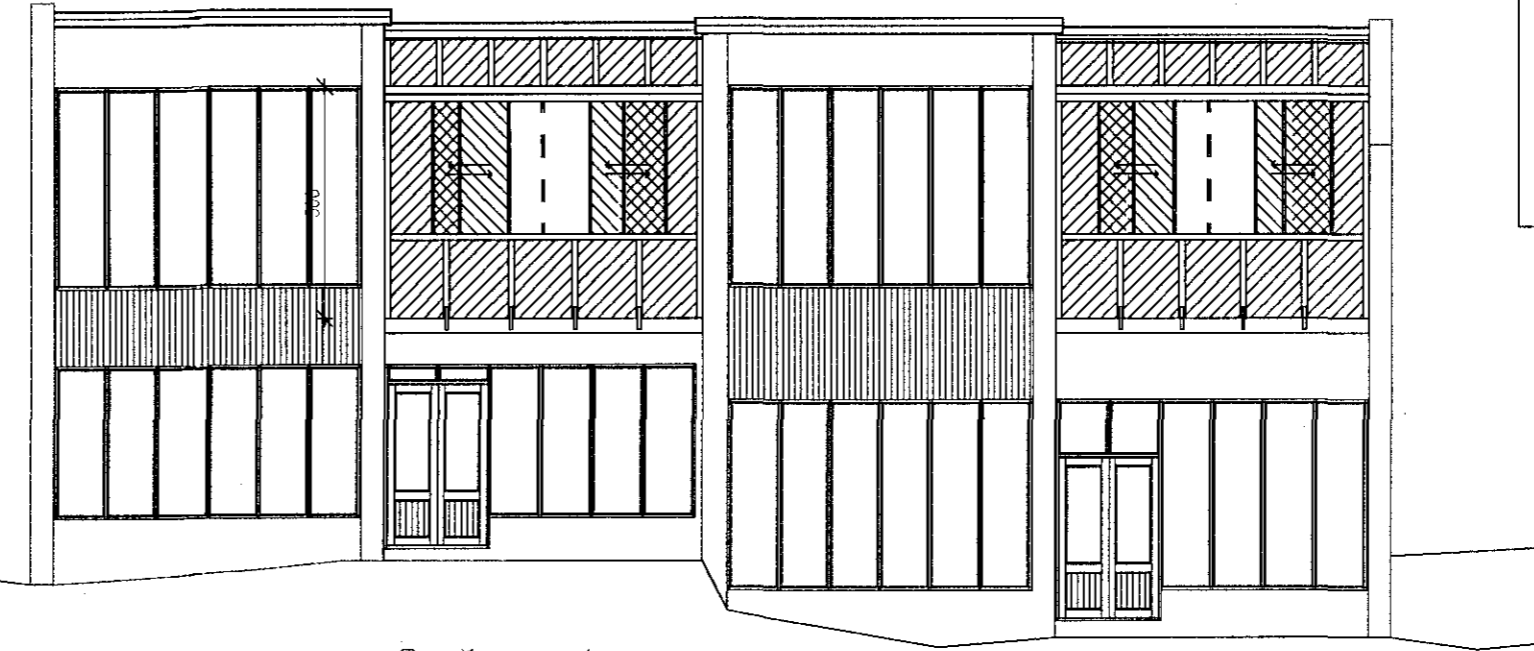

Suðvestur

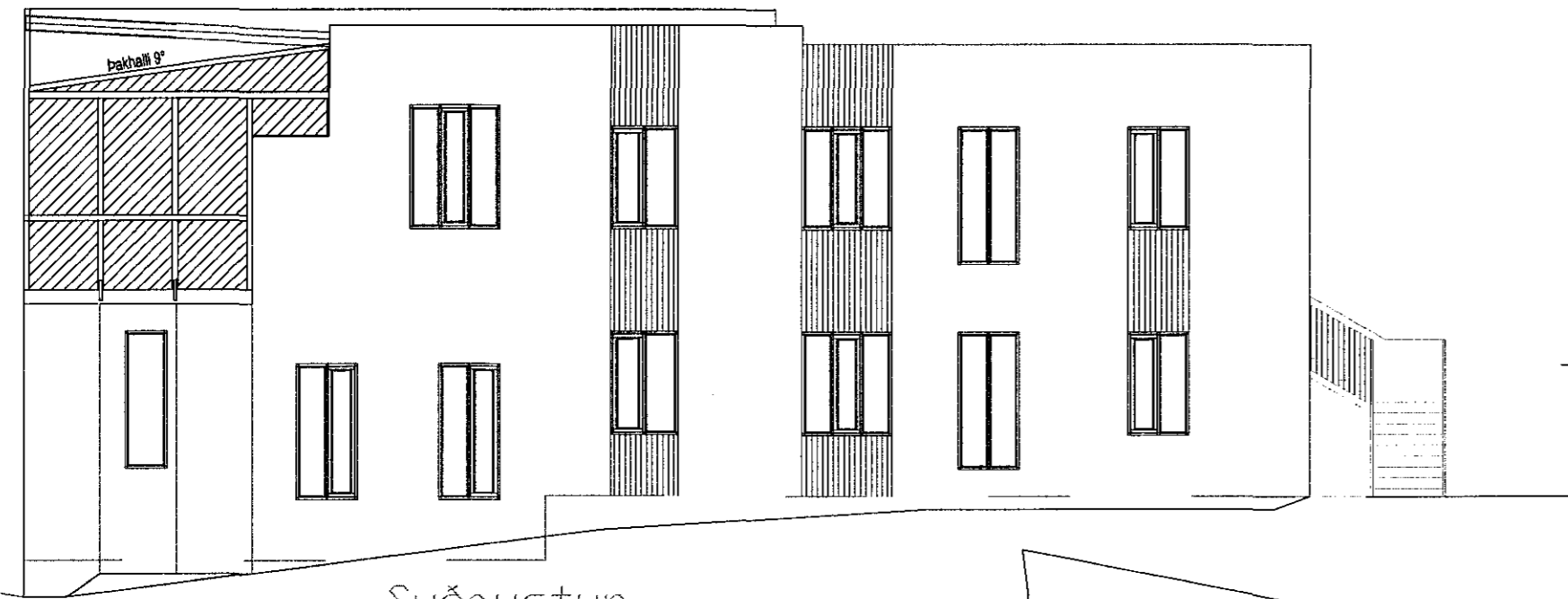

Suðaustur

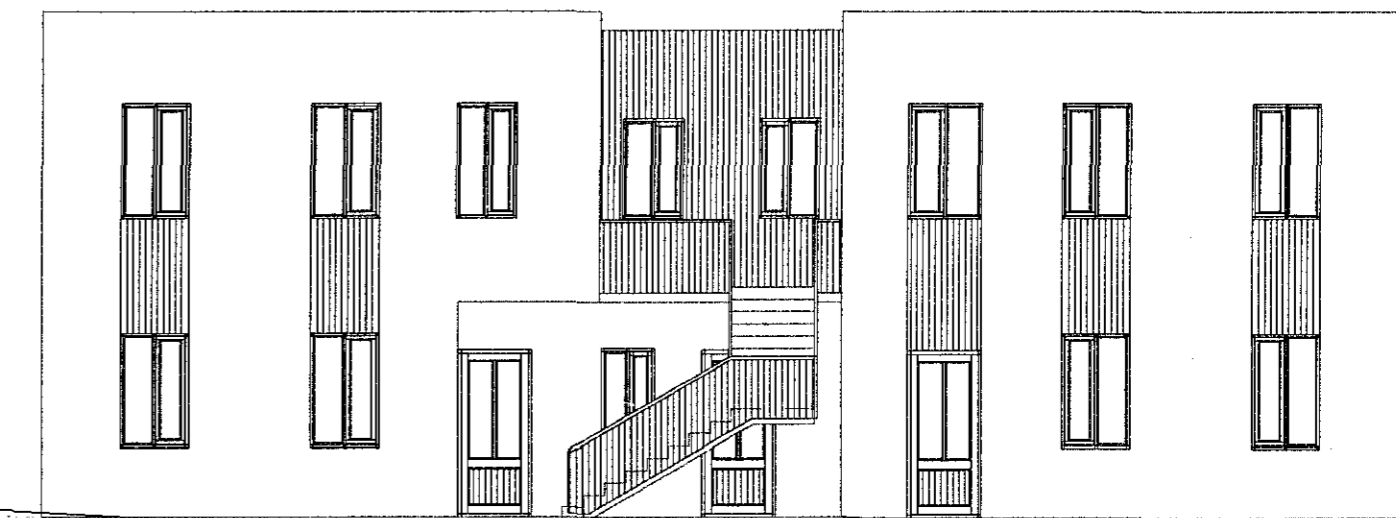

Norðaustur

Afstöðumynd
1:500

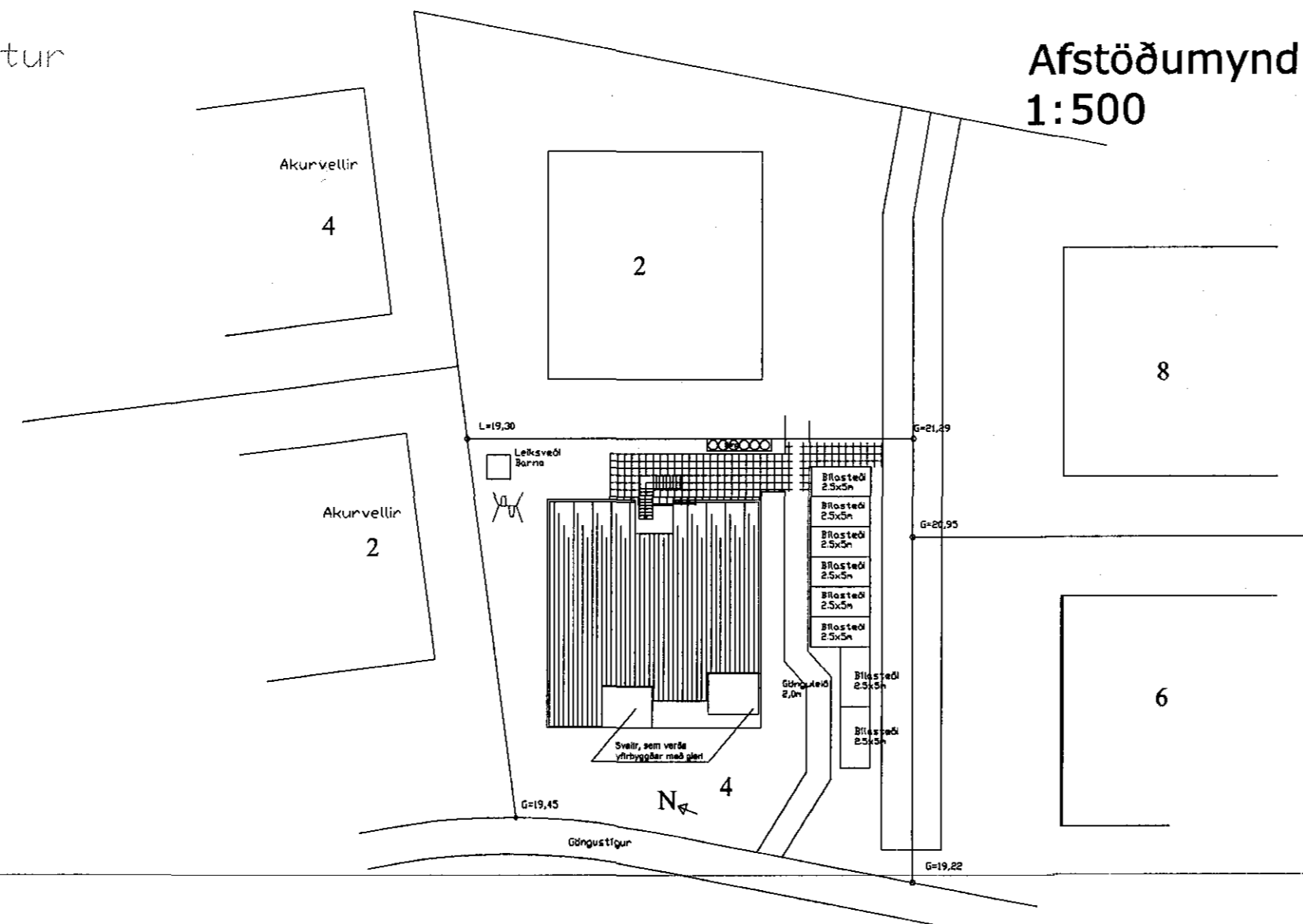

Lýsing framkvæmdar:

Svalir efri hæða verða yfirbyggðar sem glerskálar, s.k. svalaskjól. Uppbyggingin er sú sama á báðum svölum. Ekki verður opnað milli svala og stofu/eldhúss frekar en nú er um svalahurð og engin upphitun verður í svalaskjólínu. Neðan handriðs verður glerveggur með föstum glerjum en yfir honum að framanverðu eru opnanleg glerrennifög. Þau hafa takmarkaða lokun og þéttingu, svo kölluð gustlokun. Þessir veggir eru mjög léttbyggðir og geta ekki borið neinn þunga frá þakinu. Yfir svaladyrum og hlíðagluggum eru bitar, sem flytja þakþunga yfir á hornsúlur. Allt burðarkerfi hýsins er úr áli af gerðinni EN AW 6060-T6. Sjá sérteikningar verkfræðings um burðarþol. Glerþykkt 10 mm.

11. jan. 2017:

Breytt teikning; burðarvirki úr áli, kerfið Cover, í stað límrés á áður samþykktum teikningum. Engar breytingar á stærðartölum.



VERKFRÆÐISTOFA

HALLDÓRS HANNESSONAR
GUNNARSSUNDI 10 HAFNARFIRÐI
s. 8989455, hallhannes@gmail.com

Drekavellir 4 Hafnarfirði

Svalir efri hæða yfirbyggðar sem svalaskjól
Útlitsmyndir og afstöðumynd

Mkv. 1 : 100/1:500
Reiknað H H
Teiknað H H
Kt. hönnuðar:
Breytt: 11. jan. 2017

Verk: Drekavellir 4 Teikn.nr.: A1 Dags.: 11. jan. 2017