

19. okt. 2016  
Byggingafulltrúningur Hafnarfirði

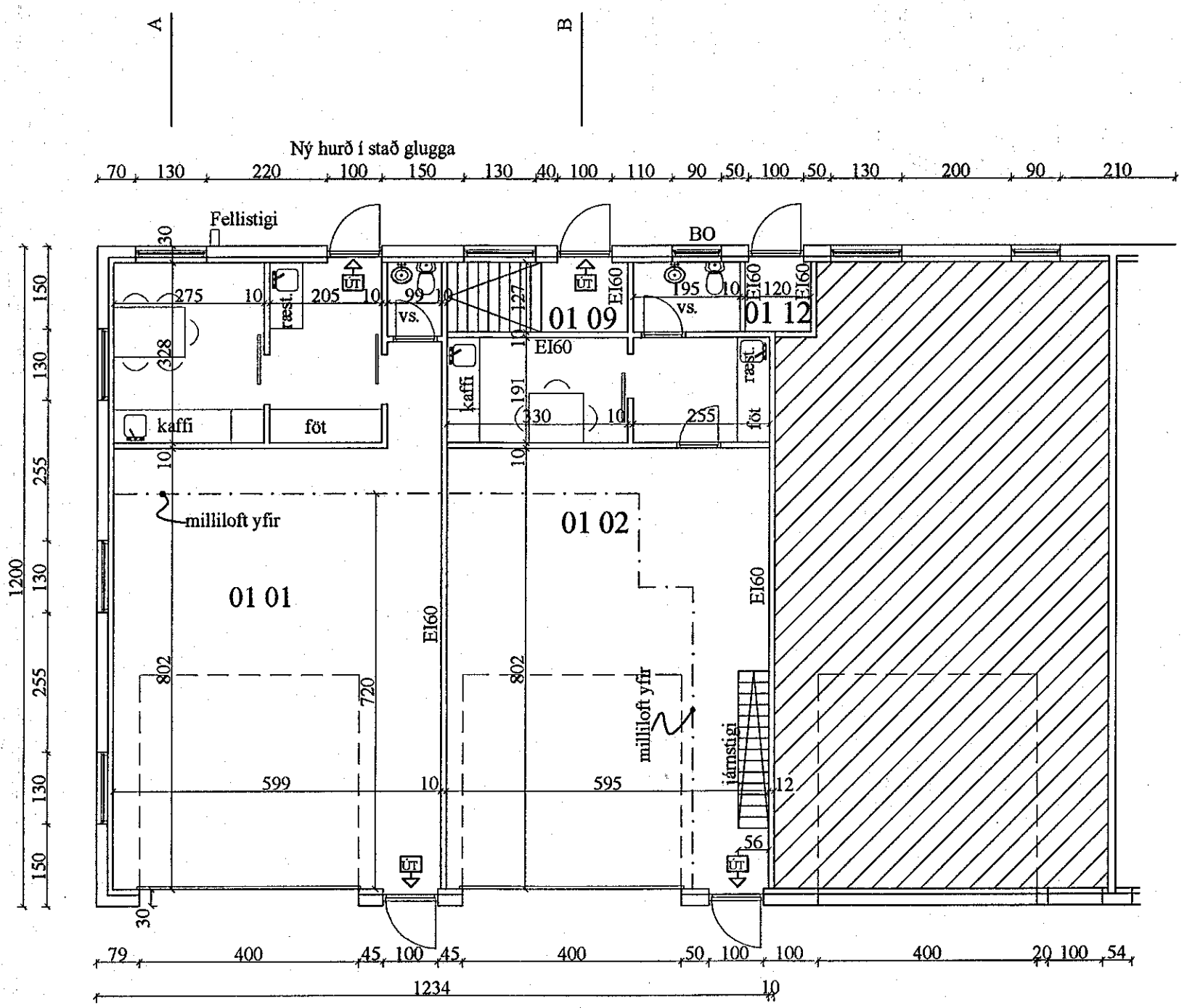

1. hæð

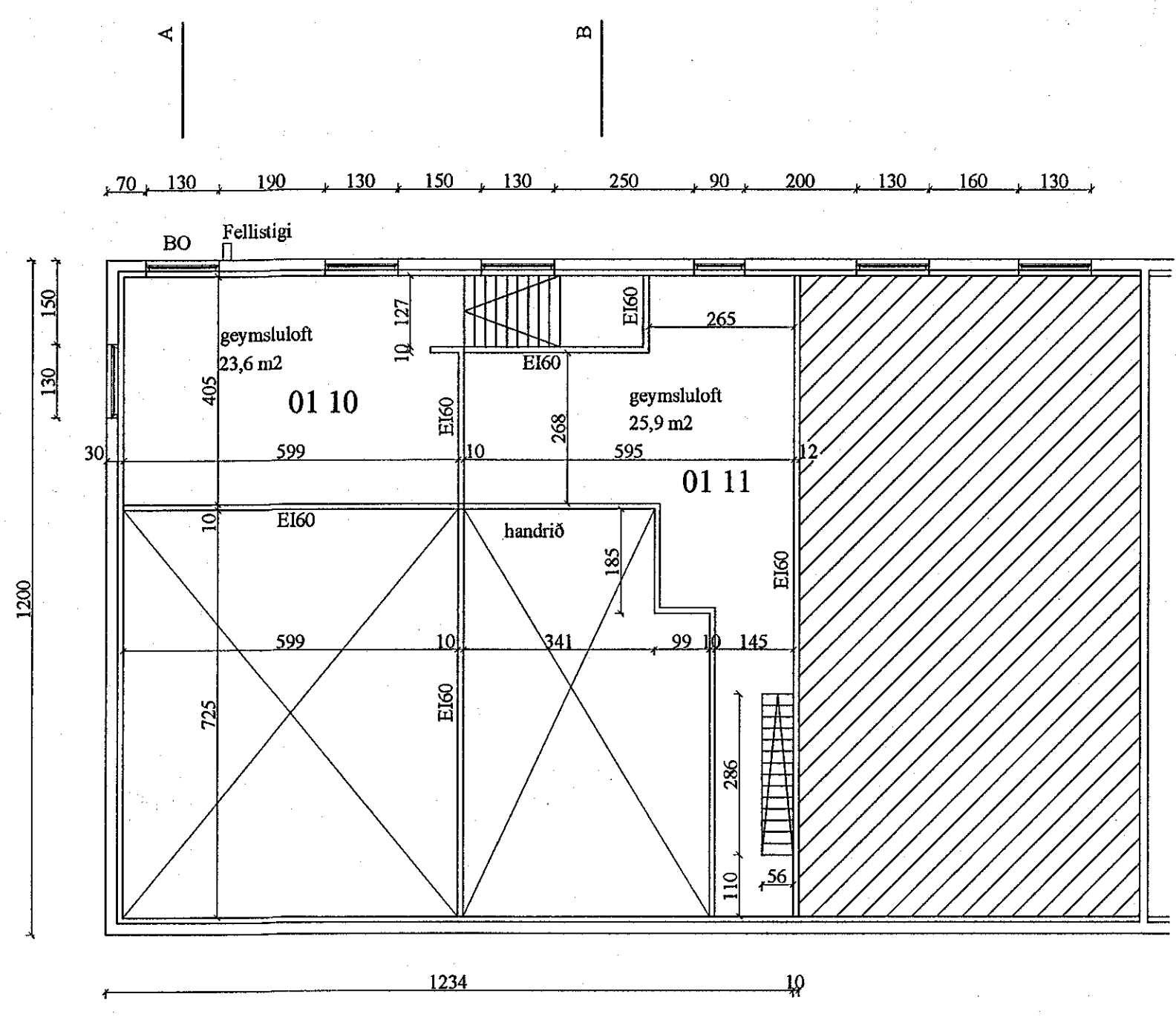

2. hæð

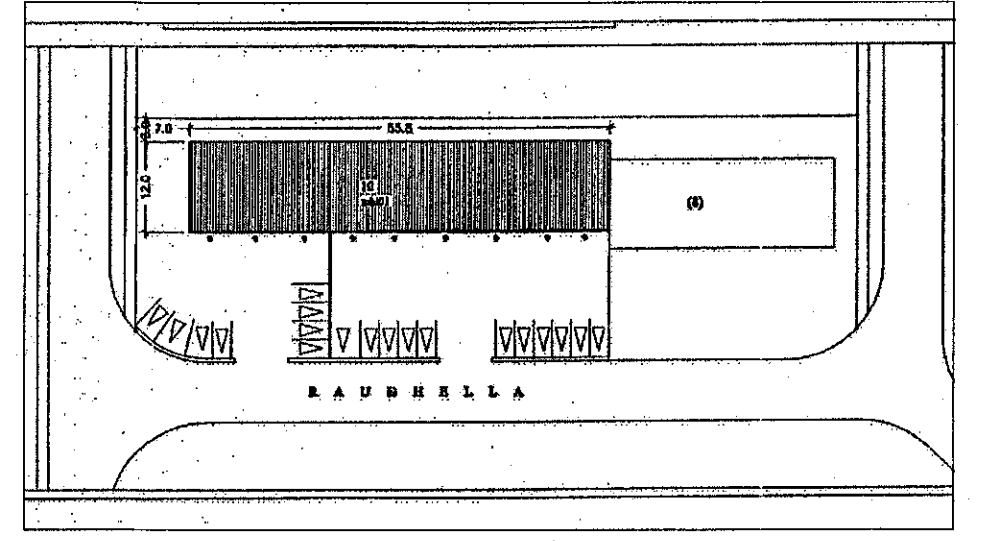

Afstöðumynd 1:1000

**Byggingarlýsing, Rauðhella 10**

Vinnusál 01 01 er skipt upp í tvo eignarhluta, 01 01 og 01 03. Lokað geymsluloft 01 10, með aðkomu um 01 02 tilheyrir 01 01. Geymsluloft 01 11 sem er yfir 01 03 er einungis til nota sem geymsluloft. Kaffistofa, snyrting, fátæðstaða og ræsting eru í hvoru bili.  
Húsið er hefðbundið steinsteyppt iðnaðarhús með léttu þaki sem er borðið af stál I bitum og timburásum. Innveggir eru byggðir úr 70 mm blikkistöðum, 50/70 mm steinull á milli 2x 12 mm gífsklæðningar. Bak í stiga er EI 60.  
Í bitar undir lofti eru einangraðir með steinull og klæddir af með 2x 12 mm gíspötum.  
Milliloft eru borin af I stálbitum og 145x45 mm ásum. 100 mm steinullareinangrun er í holrúmi og 2 mm vír strengdur þar undir. Loftklæðning er 2x 12 mm gíspötur eða sambærilegt.  
Björgunarop eru amk 60 sm á breidd og 60 sm á hæð og samanlagt h. + b. = 150.  
Fellistigi er frá geymslulofti 01 10.  
Reykskynjarar og slökkvitæki skulu staðsett í samráði við eldvarnarefirlit.

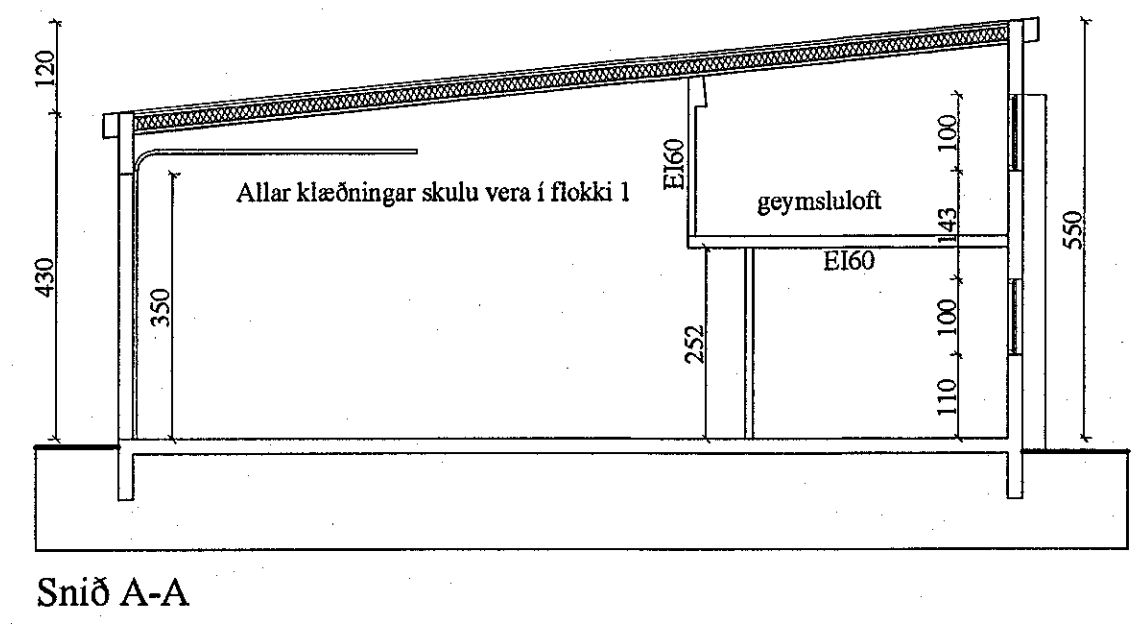

Snið A-A

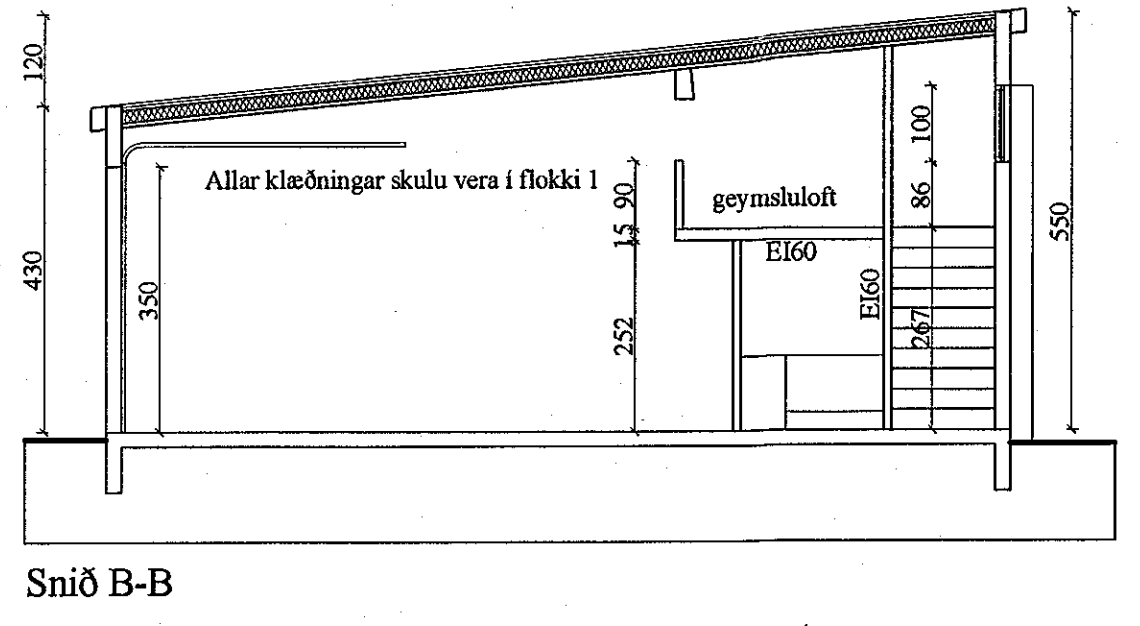

Snið B-B

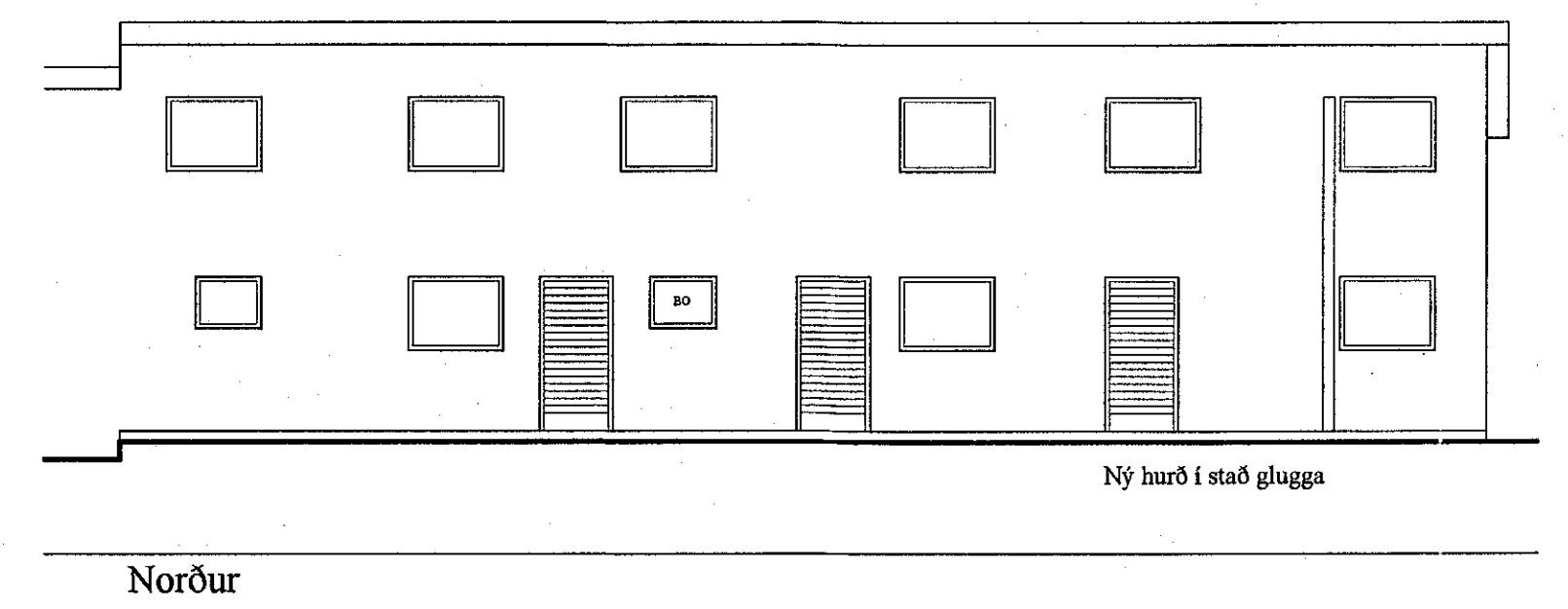

Norður

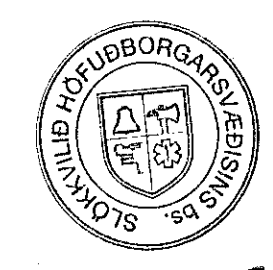

*Elmar Trygvasson*  
Elmar V. Trygvasson arkitekt Miðal 271 Mosfellsbær  
Kt. 170242 4599 Sími 863-0020 e-mail evt@vortex.is

**Rauðhella 10**  
Verk  
Hannað EVT  
Teiknað IVE  
Heldi Afst.mynd, Grunnmyndir, snið og útlit  
Kvarði 1:1000 og 1:100  
Dags 18.06.16

e/2 2017 B/K.