

Sampykkt þann

19. okt. 2016

Byggingafræðingur
Hanna Þórunn Þórunn

70 130 190 130 150 130 250 90 200 13

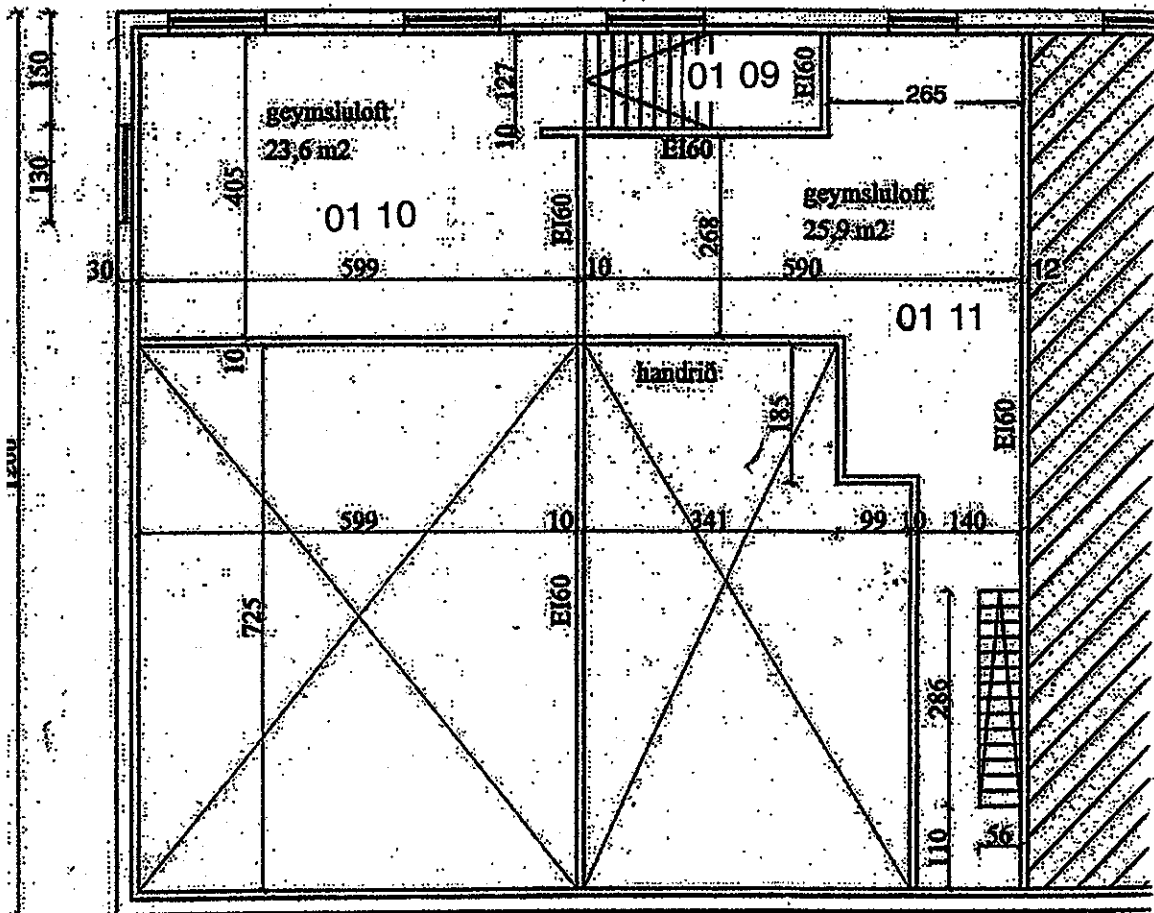

2. hæð

Skráningartífa: Rauðhella 10		Skráningartífa: Anne Þóra Gísladóttir																
Landsnúmer: 174281		Kennitala: 210562-9099																
Matahlutanúmer: 01		Útgáfa: 4.011																
Dag: 14.9.2016		Dag: 14.9.2016																
Uppekking og lýsing		Stærðir																
D0	D1	D2	D3	D4	D5	D6	D7	D8	D9	D10a	D10b	D11	D12	D16	D17			
Lokan	Rým	Notkun	Höfuð	Eignar	Stærð	MSM	Op	Bruðstúfur	Stærð	Bætur	Bætur	Bruðstúfur	Nettíð	Birt	Rekna	Skipa		
	neð-rót	text	lokun	hald	m²	Milíóður	m²	m²	ah < 1.8	min	max	m²	m²	m²	skipta	ummal	m²	
		Matahluti			669.6	60.9	3.5	5.8	724.7	0.0		3,414.9	668.7	719.6			3,008.998	
		Botn										193.9						
		01		1. hæð	669.6	60.9	3.5	5.8	724.7	0.0		3,281.0	668.7	719.6				
A	0101	lónaður	N	0101	73.1				73.1		4.30	5.50	372.8	67.1	73.1	4.90	328.760	
A	0102	lónaður	N	0101	5.6				5.6		5.34	5.50	29.8	1.7	5.6	5.42	9.214	
A	0103	lónaður	N	0103	66.4			1.8	66.4		4.30	5.50	323.8	61.4	66.4	4.88	299.832	
A	0104	lónaður	N	0104	73.5				73.5		4.30	5.50	362.0	68.4	73.5	4.93	337.212	
A	0105	lónaður	N	0105	73.5				73.5		4.30	5.50	362.0	68.4	73.5	4.93	337.212	
A	0106	lónaður	N	0106	73.4				73.4		4.30	5.50	361.7	68.5	73.4	4.93	337.705	
A	0107	lónaður	N	0107	74.5				74.5		4.30	5.50	362.2	68.6	74.5	4.88	333.998	
A	0108	lónaður	N	0108	73.5				73.5		4.30	5.50	365.4	69.4	73.5	4.97	344.918	
A	0109	lónaður	N	0109	148.1				148.1		4.30	5.50	727.5	136.7	148.1	4.91	671.197	
A	0110	Geymsluhluti	N	0101		28.8			28.8				24.4		24.4			
A	0111	Geymsluhluti	N	0103		32.3			32.3				30.7		30.7			
A	0112	Inntakaleið	T	Y1	1.7				1.7		2.70	2.70	4.6	1.2	2.70	3.240		
A	0113	Inntakaleið	T	Y2	1.7				1.7		2.70	2.70	4.6	1.2	2.70	3.240		
A	0114	Inntakaleið	T	Y3	1.7				1.7		2.70	2.70	4.6	1.2	2.70	3.240		
Athugasemdir																		
Sameiginlegra																		
	Eignar	Notkun	Y-	Notkun	Rekna	Eignar												
	hald	text	eyrnac	text	regla	hluti												
	0101	Sameign Y1	Y1	Gangar, Innt.	S	34.6725%												
	0103	Sameign Y1	Y1	Gangar, Innt.	S	30.7363%												
	0104	Sameign Y1	Y1	Gangar, Innt.	S	34.6912%												
	0105	Sameign Y2	Y2	Gangar, Innt.	S	33.4432%												
	0106	Sameign Y2	Y2	Gangar, Innt.	S	33.4921%												
	0107	Sameign Y2	Y2	Gangar, Innt.	S	33.0647%												
	0108	Sameign Y3	Y3	Gangar, Innt.	S	33.9448%												
	0109	Sameign Y3	Y3	Gangar, Innt.	S	66.0552%												
Eignarhald																		
	Eignar	Notkun	Birt	Skipta														
	hald	text	ummal	ummal														
	0101	lónaður	106.0	338.004	339.127													
	0103	lónaður	97.1	299.832	300.828													
	0104	lónaður	73.5	337.212	338.333													
	0105	lónaður	73.5	337.212	338.298													
	0106	lónaður	73.4	337.705	338.780													
	0107	lónaður	74.5	333.998	334.467													
	0108	lónaður	73.5	344.918	346.018													
	0109	lónaður	148.1	671.197	673.337													
	Allis		719.6	2,999.276	3,008.998													

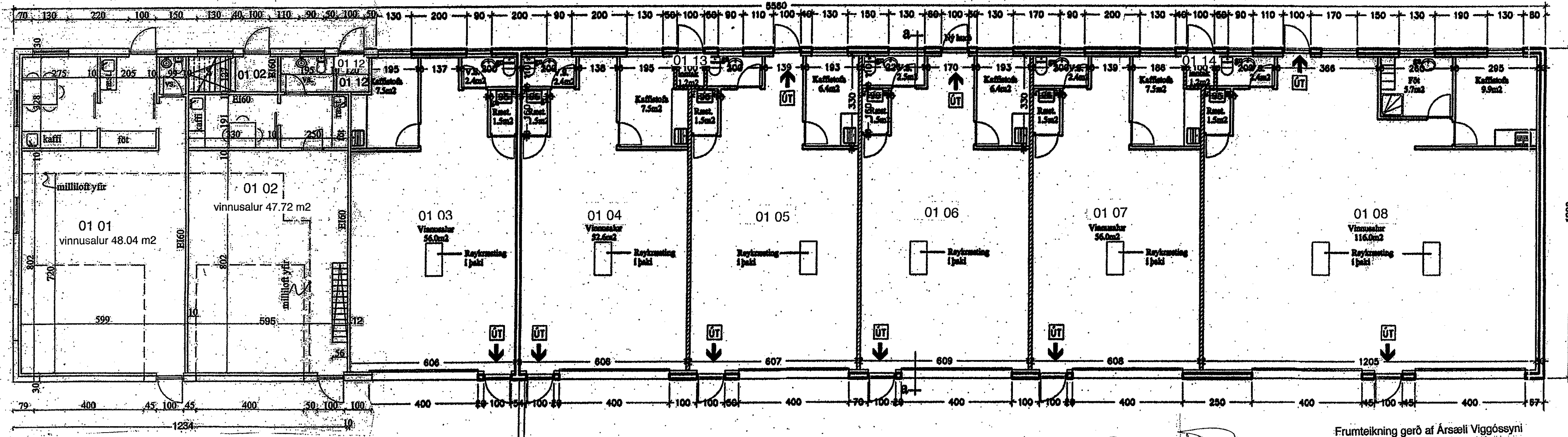

1. hæð

 Einar V. Tryggvason, arkitekt.
 Míddal 271 Mos.
 kt: 170242.4599; Símar/póst. 553 2000, 863 0020, evt@vortex.is
 Verk: Rauðhella 10
 Heiti: Skráningartífa/eignaskipti.
 Kvarði: 1:100
 Dags: 26.09.16
 Frumteikning gerð af Ársæli Viggóssyni