

18/17 1701271

Sampykkt þann  
01. feb. 2017  
Byggingstúlkunir & Vörðun

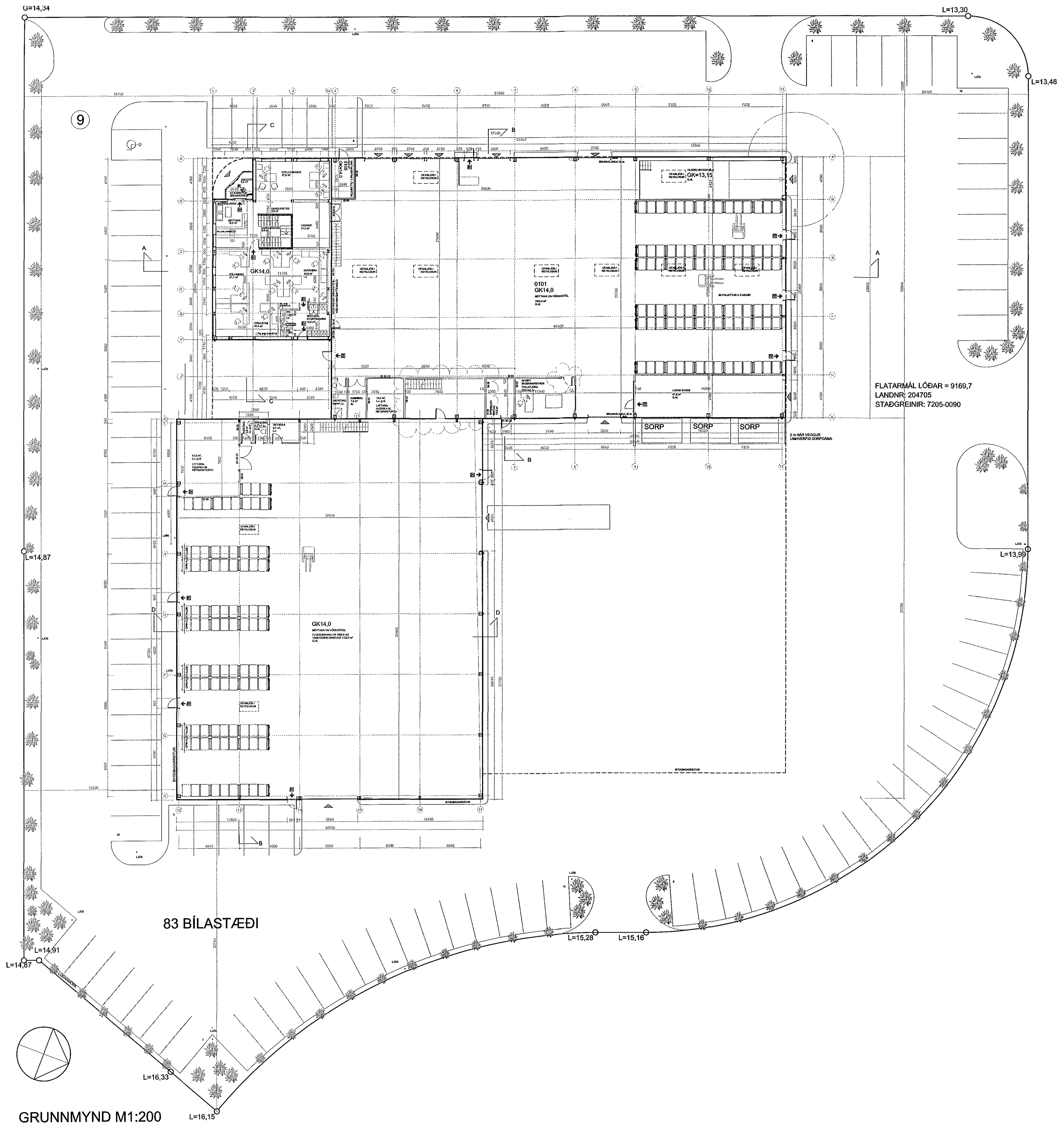

FLATARMÁL LÓÐAR = 9169,7  
LANDNR: 204705  
STAÐGREINIR: 7205-0090

GRUNNMYND M1:200

12.1.2017  
HEILBRIGDISEFTIRLITS  
HAFNARFJARDAR-  
OG TÖPVAÐSSVÆÐIS  
Gönguargí - 210 Garðabæ  
Tólfur Jónsson

Virfandi af  
EFLA  
Arni Árnason  
Rafnæn undirritun  
2017-01-10 14:48:56

NR.	DAGS.	BREYTING	SP.
01	21.08.06	Hús lækkað, sorpi skýtt, snió svart, byggingarfýs.	
02	28.08.06	Texti um brunavarnir uppfærður	
03	28.08.06	Klæðningu snóið	
04	28.01.07	Innra fyrirkomulag skrifstofa breytt	
05	22.01.08	Nýbygging á kú	
06	30.03.08	Skrifstofur í nýbyggingu þarftagðar	
07	02.02.11	Dýrm, innlaksrými br. Skrifst. þarf.	
08	20.06.11	Innra fyrirkomulag, mállappur mhl.1 oft.	
09	25.08.11	Nýbyggingu breytt í víðbyggingu	
10	23.01.16	Smárymum breytt	
11	24.12.16	Reyndartekning, Ýmsar smábreytingar	

VERK  
HRADFLUTNINGAR / FEDEX  
SELHELLA 9

TEKNING  
GRUNNMYND 1 HÆÐ OG LÓÐ,  
SNEIÐING A-A

KVARN  
1:200

DAGS.  
13.07.2006  
TEKNAÐ AF  
GJ

TEKNING NR.  
0103  
Günplaugur Jónsson  
arkitekt  
Gunnar Bergmann  
arkitekt

netföng: gj@hve.is  
@gunnar.bergmann@gmail.com

