

FJÓLUVELLIR 7 HAFNARFIRÐI.

Sampykkt þann
15. feb. 2017
Byggingaútlittráunir Hafnarfirði

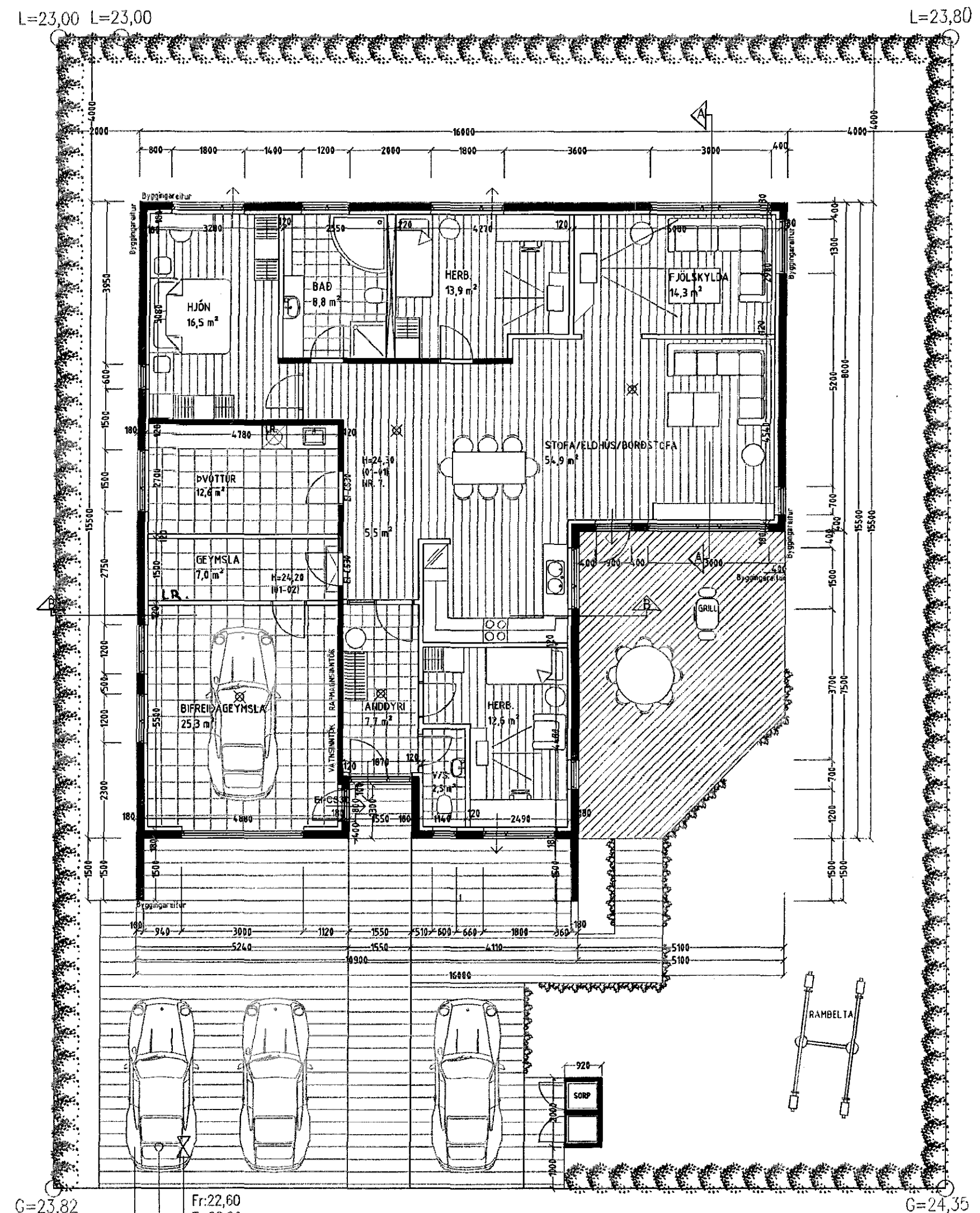

G=23,82 Fr:22,60 Fs:22,20 G=24,35

GRUNNMYND 1. HÆÐ MKV. 1:100.

Skýringar vegna eldvarna:

- > B0. táknað björgunarop, samkv. reglugerð um brunavarnir og brunamál.
- > Táknað rýmingarleið, samkv. reglugerð um brunavarnir og brunamál.
- ⊗ Reykskynjari, staðsetjast samkv. teikningu.

Byggingarlýsing / verklýsing:
Húsið er staðsteypt á hefðbundinn hátt með stálklæddu þaki. Undirstöður og botnplata eru staðsteyptar á þjappaðri hraunfyllingu og eða á klöpp. Útveggir staðsteyptir 18 sm. einangrun 100 mm. múrhúð 20 mm.

Þak: Himbursperrur heilklaðdar með 25x150 mm borðvið, þakpappi og þakstál. Þakeinangrun 200 mm (steinullt). LR. Táknað loftrásting.

Sérstakar skýringar vegna einangrunar:
Botnplata er einangruð með 75 mm einangrunarplasti, veggir sökkla eru einangraðir 50 sm niður fyrir plötu með 75 mm einangrunarplasti.
Ofan á einangrun gólfplötu skal leggja þolplast (rakasperra).
Útveggir eru einangraðir með 100 mm einangrun.

Í gluggum er tvöfalt K-einangrunargler (12 mm loftbil í föstum gluggum en 9mm loftbil í opnalegum gluggafögum og hurðum. U-gildi [W/m²K] einstakra byggingahluta skulu vera í samræmi við upptalningu hér að neðan:

Þak:	Ti=18°C U-gildi: 0,2
Útveggir:	Ti=18°C U-gildi: 0,4
Léttur útveggur einangraður í grind:	Ti=18°C U-gildi: 0,3
Gluggar (karmar, gler vegið meðaltal, K-gler):	Ti=18°C U-gildi: 2,0
Hurðir:	Ti=18°C U-gildi: 3,0
Gólf: á fyllingu og að úpphituðu rými:	Ti=18°C U-gildi: 0,3
Gólf að útlöfti:	Ti=18°C U-gildi: 0,2
Útveggir, vegið meðaltal (veggfletir, gluggar og hurðir):	Ti=18°C U-gildi: 0,85

Að öðru leiti skal mæla við að kólnunartölur einstakra byggingahluta séu í samræmi við ÍST EN ISO 6946:1996.

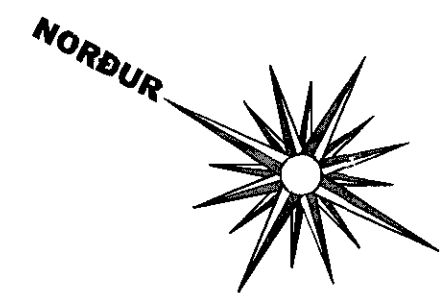

LR. Táknað loftrásting.
Herbergi og svæði sem liggja að útvegg eru loftrást um opnað glugga, lokuð innrymi eru loftrást í gegnum blökk stokka, sjálftrékkjandi eða með vélrænni loftrástingu eftir því sem við á.

Breytingar:

Efni:	Dags.	Teikn. Yfirf.
Innra skipulagi breytt.	07.02.2017.	VÞS. SP.

Fjólúvellir 7 Hafnarfirði.
Landnúmer: 200180
Aðaluppdráttur.

Aðaluppdráttur. Númer. 1 af 4

Efni: Grunnmynd 1. hæð & byggingarlýsing.
Mælikvarði: 1 : 100.
Frumstærð blaðs: A2.
Teiknað: VÞS. Verk nr:
Yfirfarið: SP. Teikn. nr:
Dagsetning útgáfu: 10-10-2005. Endursk:

STH. teiknistofan ehf. Strandgötu 11.
Áritun aðalhönnuðar: 220 Hafnarfirði.
Sími 5651510.
teiknistofan@simnet.is.
Öll áritun og áfnot teikninga er háð skriflegu leyfi STH Teiknistofu.

Sigurður Þorvarðarson byggingafræðingur bfl. kt. 141250-4189.