

7

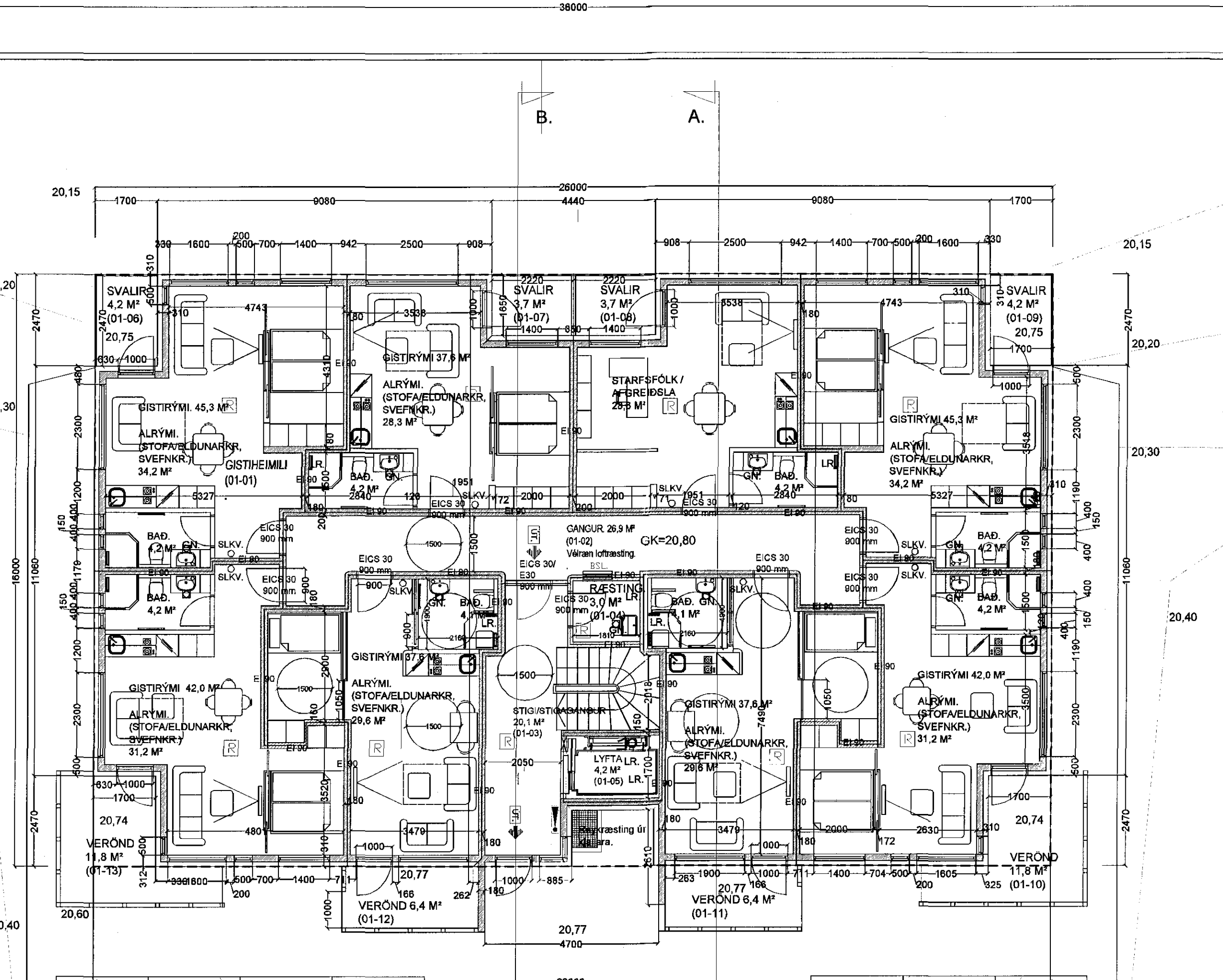
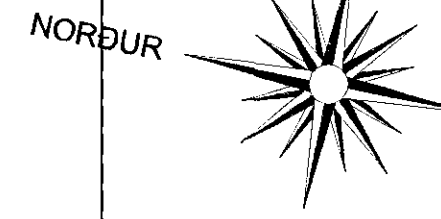

9

GRUNNMYND 1 HÆÐ MKV. 1:100.

Sorpgæði
Sorpgæði er staðsett í suðvestur horni
lókar næst götu.
Sorpgæði er steinteypt og lokað með
hlöð.
Rými er fyrir 6 sorpgæma og skal
frágangur þeirra vera í samnæmi við
fyrirhugað byggingareglur og
Hafnarfundarreglur.
Mósað er við sorp verð flokkað,
(heimilis-sorp /pappi/).
Í gæðna skal vera niðurlaus.

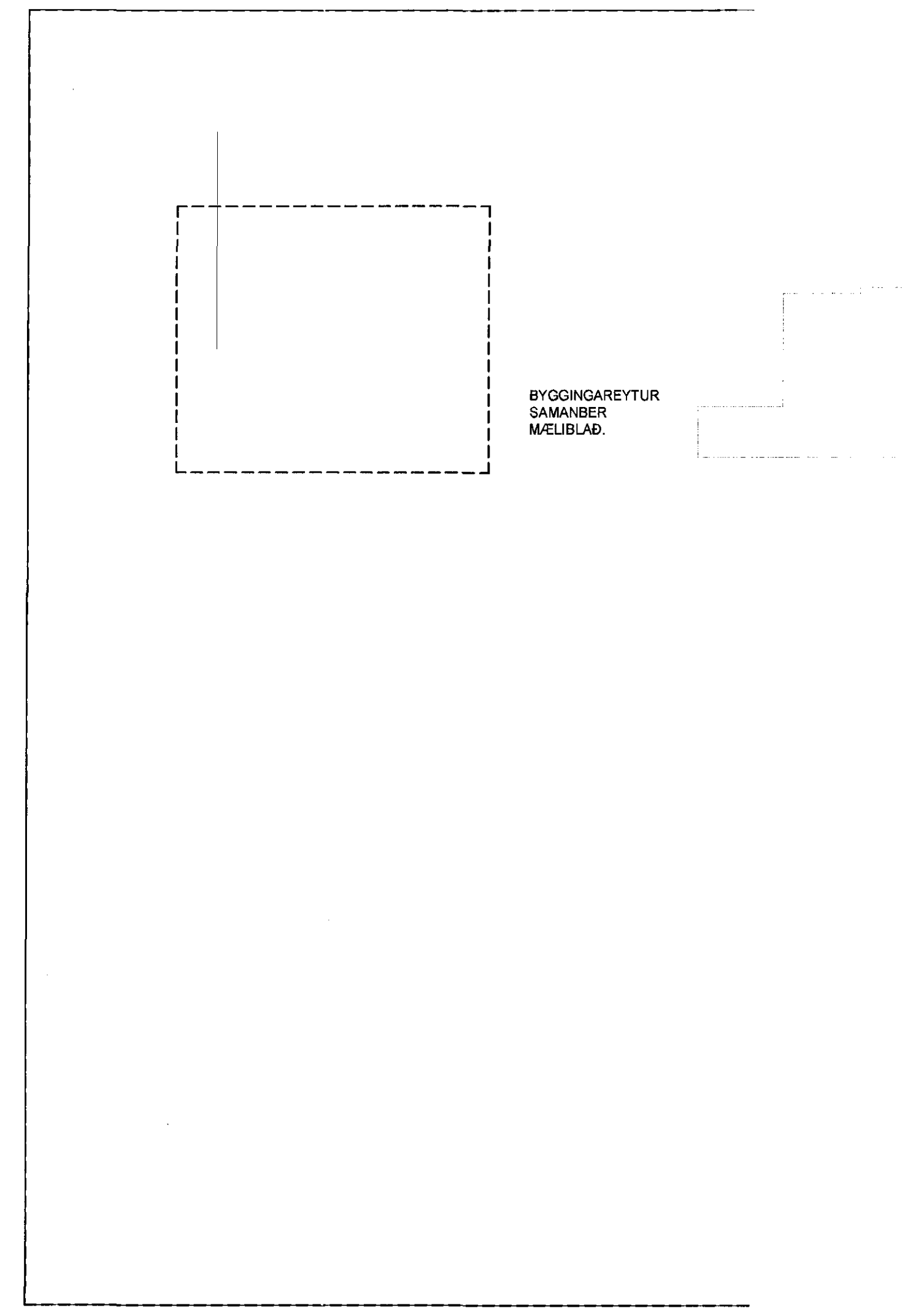
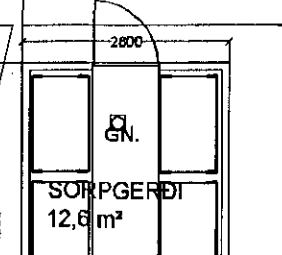

Breytingar:

Eft.	Dagur, Tekin, Yfir.



NORÐURHELLA 9 HAFNARFIRÐI.
Landnúmer: 204722

Adaluppdráttur: Númer. 001.

Eftir: Grunnmynd 1. hæð.
Mækkvæði: 1:100.
Framtíðarskið: A1
Teknað: Sig. Þ. Verk nr: 00316
Yfirfarið: Sig. Þ. Tekin nr: 001
Dagsetning útgáfu: 11-11-2016 Endurskr:

STH. teiknistofan ehf.
Ártun aðalhönnuður
Strandgötu 11.
220 Hafnarfjörður.
t. 510238-2769.
Sími 5651510.
teiknistofan@samnet.is.

Sigurður Þorvarðarson byggingarfræðingur bff. kl. 14:25:04-189.