

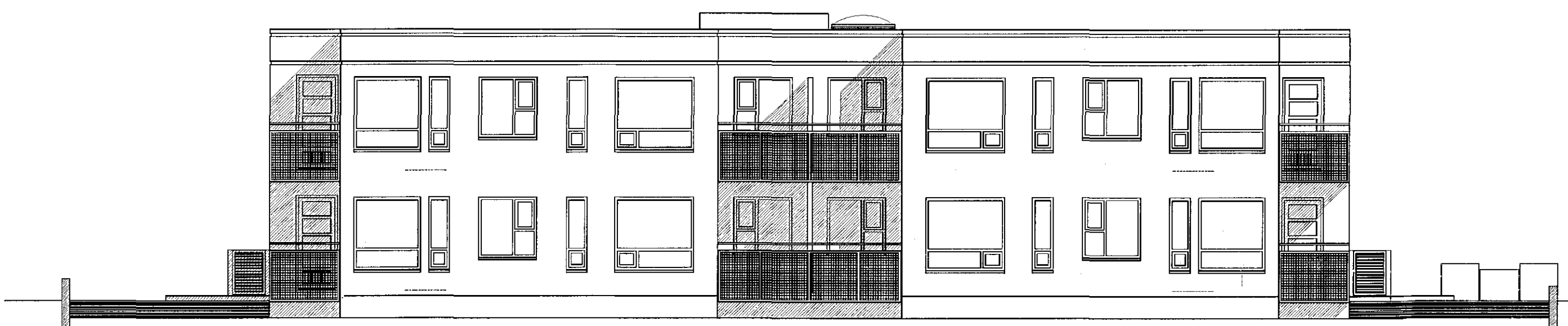

ÚTLIT VESTUR MKV. 1:100.

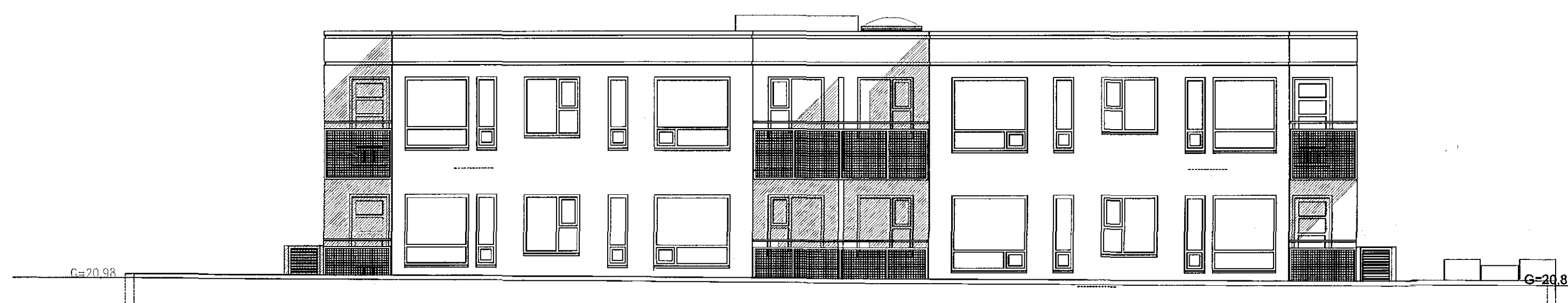

ÚTLIT AUSTUR MKV. 1:100.



ÚTLIT AUSTUR / LÓÐARMÖRK MKV. 1:100.

**Norðurhella 9 Hafnarfirði.**

Fastr. 229-8925.  
Land nr. 204722.  
Staðgreinir. 1400-I-66350090.  
Lóðin er 2.034,0 m<sup>2</sup>.

Skýringar með uppráttum:

Á lóðinni er áformað að byggja Gistheimili með 15 gistingu- og starfsmannaæstöðu, auk geymslu- og tæknijallara, 4 lóðinni verður sorpgeymsla, hjólaskeiði og 28 bílastæði.  
Gistheimilið hefur matshútanúmerið 01.  
Nybyggingin er 823,4 m<sup>2</sup> að flatarmáli brúttó og 2.561,4 m<sup>2</sup> að rúmmáli brúttó.  
Gistheimilið flokkast í flokki II. Giststaður án veitinga (5. grein) og sem gistheimili (b) a.b.r. tegundir gististaða (6. grein) samkvæmt reglugerð nr. 585 júní 2007 og lögum nr. 85/2007 um veitingastaði, gististaði og skemmtanahald.  
Móttaka gesta er á 1 hæð, engin veitingastaða er í húsinu, enda eru öll gistingu- og starfsmannaæstöðu.  
Austanri gera ráð fyrir að fjöldi gesta sé á bilinu 45-58.

Húsið er 2 hæðir og kjallari.  
Kjallari hússins er: 60,4 m<sup>2</sup> og 175,2 m<sup>3</sup>.  
1. Hæð er: 388,9 m<sup>2</sup> og 1.132,8 m<sup>3</sup>.  
2. Hæð er: 374,5 m<sup>2</sup> og 1.253,6 m<sup>3</sup>.

Gólfmótur byggingarinnar er alls 823,4 m<sup>2</sup> brúttó og rúmmál 2.561,4 m<sup>3</sup>.  
Nytingarhlutfall lóðarinnar er 0,41.

Nýting hússins verður með eftirfarandi hætti:  
Í kjallara hluta hússins verða tæknirými og geymslur fyrir ílín og aðra hluti sem fylgja rekstri gistheimilis.  
Aðstaða starfsmanna og næturvarðar er á 1. hæð hússins, ( fataskápar, sýring og kaffi/matarastaða), þríf verða ummín á starfsmónum rekstraráðila.  
Í kjallarahluta hússins eru geymdir þar hlúðir sem nauðsynlegar eru fyrir starfsmanna.

Ekki verður hafin starfsemi í byggingunni fyrr en leyfi Heilbrigðisáskriftra og Vinnueftirlits ríkisins liggur fyrir.

Á 1 hæð eru gistingu- og starfsmannaæstöður fyrir hreyfhamlaða. Hverju gistingu- og starfsmannaæstöðu, eldunaraðstaða og svefn og dvalaraðstaða, svafir vernd.

Sniðbræðsla verður í stöttum næst inngangi.

Reyklosun verður í gegnum hurðir, opnanleg gluggaöf og þakkúpu.

**Byggingarlýsing / verkýsing.**

Húsið er staðsettið einangrað og kleið að utanverðu.  
Undirstöður og botnplata eru staðsettar á klöpp eða þjappadri hraunfyllingu.  
Botnplata veltipúð og eða með gólfgröf, með halli að niðurflium.  
Kjallari er staðsettið og einangrað að utanverðu, með skólulængun og dremútt.  
Útveggir húsa eru staðsettið 200 mm. einangrað með 100 mm steinullarainngun og kleiðir að utanverðu með loftrestri báruútskiðningu á skrifni, hundraðtalið er aðgangi smádraga að bak liggandi klæðningar svæði.  
Vatnsbretti og aflur skulu vera í samefni og klæðningar.

Bandandi götupötur hafa eru staðsettar járnbandar pötur veltipúðar eða með gólfgröf.  
Þak kemur á staðsetta járnbandar þakplötu, platan er staðsett með halli sam velti vatninu að niðurflium.  
Á þakinu er ummáttur þakþak (Heilbrigðisur þakþak) i tveimur lögum) með plastainngun, (Stýnsol) i tveimur lögum samtala 250 mm þykk, varin með mól.  
Kölvannasta þakfesta er a.m.k. 0,2 W/m<sup>2</sup> K.  
Óvarin þakþakki skali vera í brunaflokki T.  
Ehangrun: Skákkar og botnplata eru einangrað með 75 mm polystryten einangrun (U-gildi 0,3 W/m<sup>2</sup> K).  
Kjallari- og veggir eru einangrað með 100 mm skólulængun (þeinuú) að utan verðu.  
Útveggir byggingarinnar eru einangrað með 100 mm steinullarainngun (U-gildi 0,4 W/m<sup>2</sup> K) að utanverðu.  
Vegg meðaltal útveggja skali vera minna en 0,83 W/m<sup>2</sup> K.  
Gluggar og gler...  
Gluggar eru á líti gluggar. Eftirhúsið þeirra stæptur í mól, áhúð settur á við glerjun.  
Gler skali vera tvöfalt K-gler gæstfyllt (U-gildi 1,6 W/m<sup>2</sup> K).

Ílín:  
Vegir klæðing hússins er ljós bláa úr ál, á vöðum húla er kleið með öðv-blári áklæðing.  
Svalla handró er úr smáa ál, kleið, "áþótum", dökkláar að líti.  
Á hluti glugga og hluta að líti.

Veggir inni:  
Stæptir veggir eru stéttspartaðir og málaðir.  
Veggir (eithrindrandi) milli einstakra brunahöfna, aðrir en stæptir eru a.m.k. E160 eithrindrandi veggir.  
Húlaíni E100 veggir, ekki bandandi veggir milli einstakra brunahöfna, eru uppbyggðir sem hér segir: 100 mm. hláin vikuveggur, mörkhúðaður beggja vegna með 15 mm. mürhúð.  
Létir E160 veggir, létir málteggir á milli einstakra brunahöfna eru uppbyggðir sem hér segir: 35 \* 120 mm. billeggind fylti með steinullarainngun og kleiðir beggja vegna með 2 \*13 mm. gilepötum.

Gólf:  
Anddyrli er flísalegt.  
Slagar og gangar á 1 og 2 hæð eru með línoleum gólfgröf.  
Bathherbergi líbúða eru flísalegt.  
Herbergi eru með harðparket á gólfum.  
Gólf í hjallara málub með gólfmalningu.  
Gólfmúrfló skulu vera í öllum votrymum.

Loft:  
Öll loft eru steinsteypt, sandspörðuð með stætri meró máluð í ljósum lit.

Stæptir skjólveggir eru múraðir og kornað með nammasalla.

Húsið er hláð með miðstöðvarofnum og gölfhlita, og eru laginr sýnilegar að hluta.

Í.R. líkunar loftreasting:  
Herbergi og svæði sem liggja á útvegg eru loftreast um opnanri glugga.  
loku innrymi eru loftreast i gegnum bíkk stokka, sjálfreikjandi eða með vélrænni loftreastingu eftir því sem við á.

Sop / Sorperði:  
Sorperði er staðsetti i suðvestur horni lóðar næst götu.  
Sorperði er steinsteypt og lokað með hlúð.  
Rými er fyrir ó sorpglenna og skali ílagangur þeirra vera i samræmi við fyrirmæli byggingareglugerðar og Hafnarfarðarþegar.  
Málak er við sop verði flokkad, þeimilak-sop (þappir).  
Í gerðinu skali vera niðurfat.

Hjólvat:  
Mál gistingu og rýms utan þeirra, 52 cb. Gólfplata a.m.k. 200 mm þykkur auk gólf ílagur og gölfhata.

Reiknað U-gildi byggingahtata.	
Gluggar	1,6 W/m <sup>2</sup> K
Hurðir	1,52 W/m <sup>2</sup> K
Útveggir, einangraðir að utan að jarðvegi	0,30 W/m <sup>2</sup> K
Útveggir, einangraðir að utan, kleiðir loft klæðingunni	0,40 W/m <sup>2</sup> K
Botnplata	0,30 W/m <sup>2</sup> K
Vatnsmál þak	0,20 W/m <sup>2</sup> K
Reiknað veggá mchálak.	
Veggir með hlátt veggir/ gluggar/ herka	0,67 W/m <sup>2</sup> K
Reiknað varmatap þr. brúðar na <sup>2</sup> háar	0,80 W/m <sup>2</sup> K

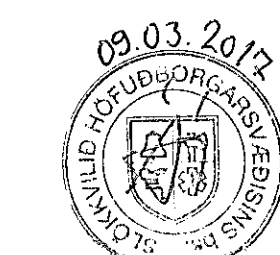

Breytingar:	
Eftir:	Dags. Tekn. Yfirt.

**NORÐURHELLA 9 HAFNARFIRÐI.**  
Landnúmer: 204722

Aðaluppdráttur: Númer. 003.

Efnir: Útlit byggingarlýsing.  
Mækingar: 1:100.  
Furnsmál blaða: A1  
Teknað: Sig. D. Verk nr. 00316  
Yfirtal: Sig. S. Tekn. nr. 003  
Dagsetning útgáfu: 11-11-2016 Efnirsk.

**STH. teiknistofan ehf.**  
Strandgötu 11.  
220 Hafnarfirði.  
Sími 510298-2799.  
Sími 5651510.  
teiknistofan@sthnnet.is

Sigurður Þorvaldsson byggingafræðingur btl. M. 141250-4189.