

SNID A-A MKV. 1:100.

Reyklausun:
Lokal útlagning er íll reykkræstingur úr stíghúsi, a.m.k. 1,1 m² staðsett í efstu þéttu þakplötu.
Lúgan er opningur með rófa sem staðsett er á 1 hæð næst útdrygum og stígræðingur kræstumurtefni.

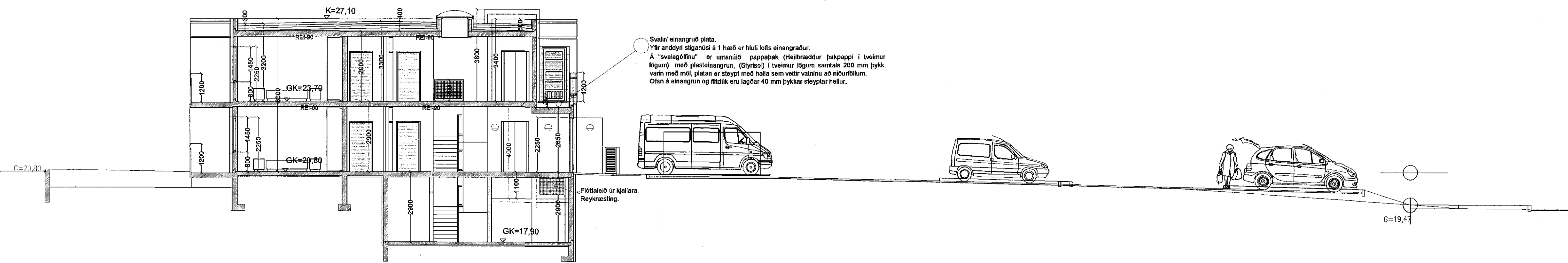

SNID B-B MKV. 1:100.

Skráningartafla: Norðurhella 9 Hafnarfirði.				Skrásetjari: Sigurður Þorvarðarson														
Landnúmer: 204722		Kennitala: 141250-4189		Útgáfa: 4.01k		Dags: 30.1.2017												
Matshlutanúmer: 01				Stærðir														
Uppskipting og lýsing				D5	D5M	D6	D7	D8	D9	D10a	D10b	D11	D12	D16	D17			
D0	D1	D2	D3	D4	Botnflötur m ²	Milliflötur m ²	Stígar m ²	Op m ²	Brúttóflötur m ²	Brúttóflötur sh < 1,8	Salarhæð min	Salarhæð max	Brúttó rúmmál m ³	Nettóflötur m ²	Birt flatarmál m ²	Reiknitala skiptarúmmáls	Skiptarúmmál m ³	
Matshluti				833,8	0,0	12,4	10,4	823,4	0,0				2.639,1	715,2	823,4		2.240,770	
Botn													77,7					
	00	Kjallari			60,4	0,0	6,2	0,0	60,4	0,0			175,2	49,7	60,4			
A	0001	Geymsla	N	0101	33,3				33,3		2,90	2,90	96,6	28,3	33,3	2,90	82,070	
A	0002	Þvottur	N	0101	8,1				8,1		2,90	2,90	23,5	6,2	8,1	2,90	17,980	
A	0003	Rafm-inntök	T	0101	3,4				3,4		2,90	2,90	9,8	2,4	3,4	2,90	6,960	
A	0004	Vatn-inntök	T	0101	3,1				3,1		2,90	2,90	9,0	2,4	3,1	2,90	6,960	
A	0005	Stigi/Stigagangur	U	0101	12,5		6,2		12,5		2,90	2,90	36,3	10,4	12,5	2,90	30,180	
	01	1. hæð			388,5	0,0	6,2	0,0	388,5	0,0			1.132,6	334,5	388,5			
A	0101	Gistiheimili	N	0101	325,8				325,8		2,90	2,90	944,8	280,3	325,8	2,90	812,870	
A	0102	Gangur	U	0101	30,6				30,6		2,90	2,90	88,7	26,9	30,6	2,90	78,010	
A	0103	Stigi/Stigagangur	U	0101	23,0		6,2		23,0		2,90	2,90	66,7	20,1	23,0	2,90	58,290	
A	0104	Ræsting	N	0101	3,6				3,6		2,90	2,90	10,4	3,0	3,6	2,90	8,700	
A	0105	Lyfta	U	0101	5,5				5,5		2,90	4,00	22,0	4,2	5,5	4,00	16,800	
B	0106	Svalir	S	0101	4,2				4,2		1,00	1,00	4,2		4,2	1,00	4,200	
B	0107	Svalir	S	0101	3,7				3,7		1,00	1,00	3,7		3,7	1,00	3,700	
B	0108	Svalir	S	0101	3,7				3,7		1,00	1,00	3,7		3,7	1,00	3,700	
B	0109	Svalir	S	0101	4,2				4,2		1,00	1,00	4,2		4,2	1,00	4,200	
	02	2. hæð			384,9	0,0	0,0	10,4	374,5	0,0			1.253,6	331,0	374,5			
A	0201	Gistiheimili	N	0101	326,1				326,1		3,20	3,30	1.060,0	280,0	326,1	3,25	910,000	
A	0202	Gangur	U	0101	30,6				30,6		3,20	3,30	99,5	26,9	30,6	3,25	87,425	
A	0203	Stigi/Stigagangur	U	0101	19,1		6,2		12,9		3,20	3,30	60,1	16,9	12,9	3,15	53,235	
A	0204	Ræsting	N	0101	3,6				3,6		3,20	3,30	11,7	3,0	3,6	3,25	9,750	
A	0205	Lyfta	U	0101	5,5		4,2		1,3		3,80	3,80	22,3	4,2	1,3	3,80	15,960	
B	0206	Svalir	S	0101	2,8				2,8		1,00	1,00	6,6		2,8	1,00	2,800	
B	0207	Svalir	S	0101	4,2				4,2		1,00	1,00	4,2		4,2	1,00	4,200	
B	0208	Svalir	S	0101	4,2				4,2		1,00	1,00	4,2		4,2	1,00	4,200	
B	0209	Svalir	S	0101	3,7				3,7		1,00	1,00	3,7		3,7	1,00	3,700	
B	0210	Svalir	S	0101	3,7				3,7		1,00	1,00	3,7		3,7	1,00	3,700	
B	0211	Svalir	S	0101	4,2				4,2		1,00	1,00	4,2		4,2	1,00	4,200	
B	0212	Svalir	S	0101	4,2				4,2		1,00	1,00	4,2		4,2	1,00	4,200	
B	0213	Svalir	S	0101	2,8				2,8		1,00	1,00	6,6		2,8	1,00	2,800	

Fig. 4 lyftu og lyftubúnaði:
Lyfta skal upplýta ákvæði gr. 6.4.12. (Lyftur og lyftupallar) í byggingareglugerð.
Lyfta skal vera víraalyfta, í steyptum loftþræstum lyftustokk.
Lyftan skal upplýta ákvæði "EVROPU STADALS" EN-81.
Míða skal við að lyftan hafi 1000 kg burðargetu, og rými 13 manns.
Lyftan skal upplýta rýmisþörf vegna hreifhamlaðra, str. Rb-blöð nr. (E2) 101 og 201.
Lyftan skal hönnuð fyrir a.m.k. 1 m hæðar þr. Sak.
Húðir skulu vera að minnstaðasti 90 cm breiðar.
Lyftan og lyftubúnaður skal vera vörumerkt af Vinnuettirliti ríkisins og skal eldvamarettirit samþ. búnað og frg. lyftunnar.
Ganga skal frá loftv. reykkræstingu frá lyftu og lyftustokki í samræmi við reglugerðir.
Upplýta skal ákvæði í reglum Vinnuettirlits ríkisins um fólkslyftur og fólks- og vónulyftur sem og reglugerð um búnað, rekstur og eftirlit með lyftum og lyftubúnaði.
Sérstaklega skal merkja að ekki má nota lyftu í eldsvoða, og skal aðvörðun um það komið fyrir við lyftudyr.

Athugasemdir				
Verönd merkt 01-10 (11,8 m ²) tilheyrir gistirými 01-01.				
Verönd merkt 01-11 (6,4 m ²) tilheyrir gistirými 01-01.				
Verönd merkt 01-12 (6,4 m ²) tilheyrir gistirými 01-01.				
Verönd merkt 01-13 (11,8 m ²) tilheyrir gistirými 01-01.				
Sérstætt sorpskýli á lóð tilheyrir húsinu.				
Frágangur/ einangrun í þaki er meðalinn í salarhæð (min og max hæð) 2 hæðar.				
Sameignir sumra				
Eignarhald				
Eignarhald	Notkun texti	Birt flatarmál m ²	Séreign m ²	Skiptarúmmál og sameign m ³
0101	Gistiheimili	823,4	2.240,770	2.240,770
	Alls	823,4	2.240,770	2.240,770

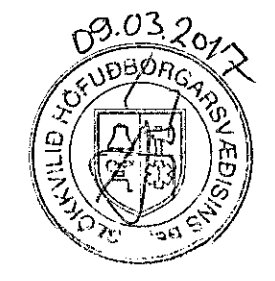

Breytingar:	Dags:	Tekn:	Yfir:
Eftir:			

NORÐURHELLA 9 HAFNARFIRÐI.
Landnúmer: 204722

Aðaluppdráttur: Númer: 005.

Efni: Sníðmyndir skráningartafila.
Málsvæði: 1:100
Frumstærð blaða: A1
Teknað: Sig. Þ.
Yfirráð: Sig. Þ.
Dagsetning útgáfu: 11-11-2016
Endursk.:
Strandgötu 11,
220 Hafnarfirði.
Sími 5651510.
teknistofan@simnet.is

STH. teiknistofan ehf.
Aritun aðalhönnuðar: 7/5/17/ln

Sigurður Þorvarðarson byggingaáæðingur: tlf. N. 141250-4189.