

GRUNNMYND 2 HÆÐ

Nánari málsetning sjá teikn. V-1 1: 50

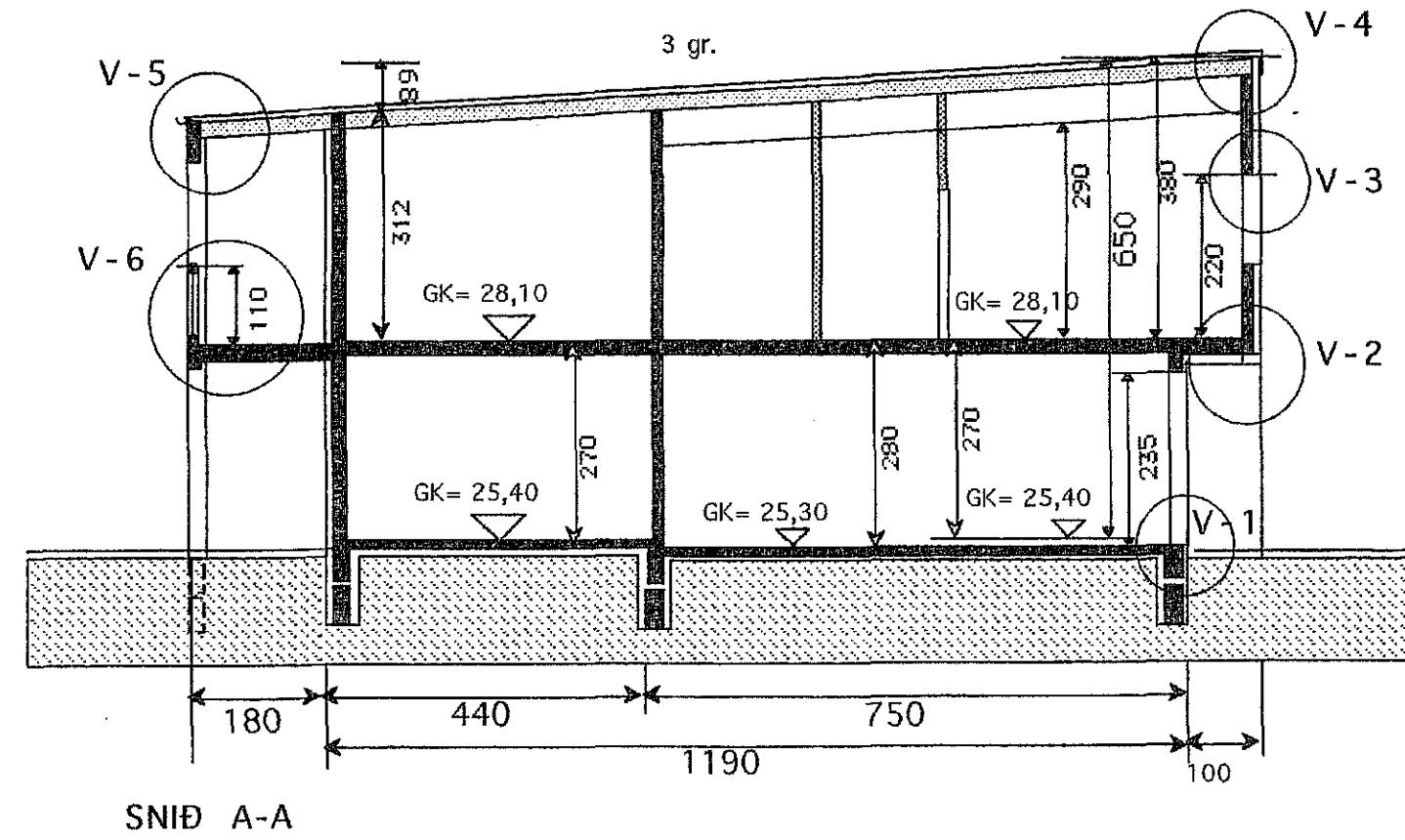
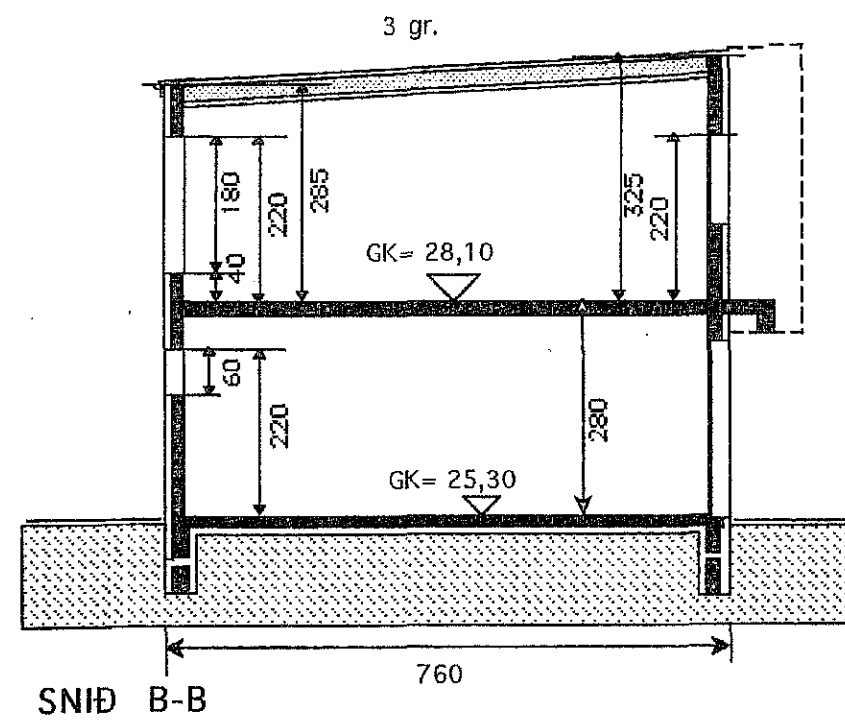
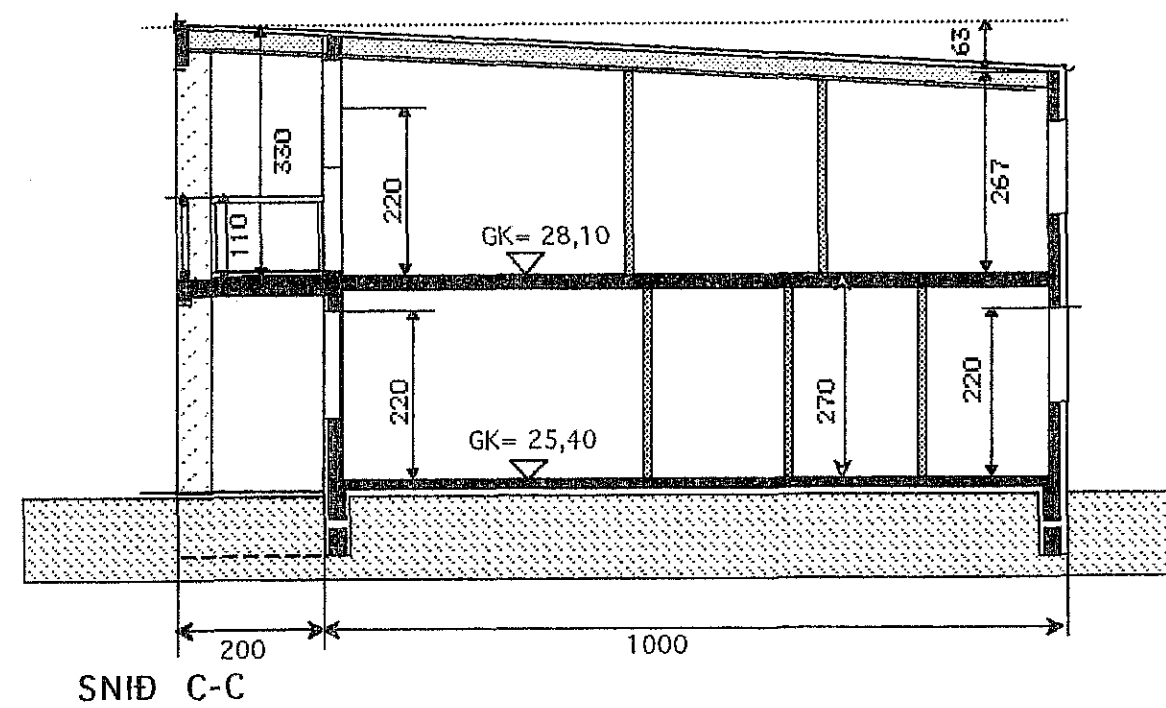

Skráningartafla: LINDARHVAMMUR 10, Hafnarfirði.				Skrásetjari: Friðbjörgur Sigurðsson													
Landnúmer: 121630				Kennitala: 200724-2249													
Matshlutanúmer: 01				Útgáfa: 4.01i													
Uppskipting og lýsing				Dags.: 1.3.2007													
D0	D1	D2	D3	D4	D5	D5M	D6	D7	D8	D9	D10a	D10b	D11	D12	D16	D17	
Lokun	Rými	Nokun	Höfnis-	Eignar-	Búskapur	Málukur	Sigur	Op	Brúttukur	Búttukur	Sakaríms	Sakaríms	grúps	Nettóukur	Birt	Skjalnúmer	
	hæð-röð	teiti	frakun	hæð	m²	m²	m²	m²	m²	sh < 1,8	min	max	númerál m²	m²	m²	skjalnúmer	
					276,0	0,0	3,7	5,4	270,6	0,0			856,7	233,9	270,6	724,922	
													28,9				
													360,5	112,5	131,5		
A	0101	1. hæð	N	0101	59,4				59,4		2,70	2,70	160,4	47,8	59,4	2,70	129,060
A	0102	Anddyri-stigag.	U	0201	17,2			3,7	17,2		2,70	2,70	46,4	16,2	17,2	2,70	43,740
A	0103	Blíggjasmala	B	0103	54,9				54,9		2,80	2,80	153,7	46,5	54,9	2,80	135,900
B	0104	Verönd	N	0101	13,2				13,2								
					144,5	0,0	0,0	5,4	139,1	0,0			467,3	121,4	139,1		
A	0201	2. hæð	N	0201	144,5			5,4	139,1		2,67	3,80	467,3	121,4	139,1	3,23	392,122
B	0202	Svalir	S	0201	8,0				8,0							1,00	8,000
B	0203	Svalir	S	0201	16,2				16,2							1,00	16,200
Athugasemdir																	
Við útreikning nettóflata er miðað við að útveggir með einangrun séu 0,25m.																	
Blíggjasmalan 0103 tilheyrir íbúð 0201.																	
Sameignir summa																	
Eignarhald																	
	Eignar-	Nokun	Birt	Skiptarúnmál	Skiptarúnmál												
	hæð	teiti	skjalnúmer	Sérleg	Sérleg	Dáregni og											
				m²	m²	skjalnúmer											
	0101	Íbúð		59,4	129,060		129,060										
	0103	Blíggjasmala		54,9	135,800		135,800										
	0201	Íbúð		156,3	460,062		460,062										
		Alls		270,6	724,922		724,922										

Samþykkt þann
22. mars 2017
Byggingafulltrúinn í Kvarði

Hljóðvist
Milli íbúðar og rýmis
utan íbúðar 55dB

Kónunartölur
U-gildi(W/m2 K) Ti = >18 C°
Þak 0,2
Útveggir 0,4
léttir útveggir
einangraðir í grind 0,3
Gluggar(karmar, gler,
vegið m.t. K-gler 2,0
Hurðir 3,0
Gólf á fyllingu 0,3
Útveggir vegið meðaltal 0,85

Breytt 24. feb. 2017. Reyndartekning.
Minniháttar breyting á innréttingum 2. hæð.
+ færsla á sorpgæmslu.

Verkefni
**LINDARHVAMMUR 10
HAFNARFIRÐI**

Heiti
**GRUNNMYND 2 HÆÐ
SNID SKRÁNINGARTAFLA**

kvarði 1:100	verk. nr
dags. 6 nóv..2003	dags 24. feb. 2017
hönnun S. Ó. - G. G.	teikn nr
teikn G. G.	A-2

Gísli G. Gunnarsson B.F.Í, kt. 020649-2409
Hringbraut 17
220 Hafnarfirði
s. 555-2020 FAX 555-2021
netfang: kvardi@vortex.is www.kvardi.is