

GRUNNMYND 4. HÆÐAR m.k.v. 1:100

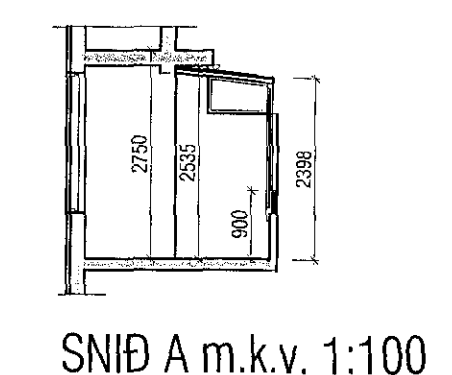

SNID A m.k.v. 1:100

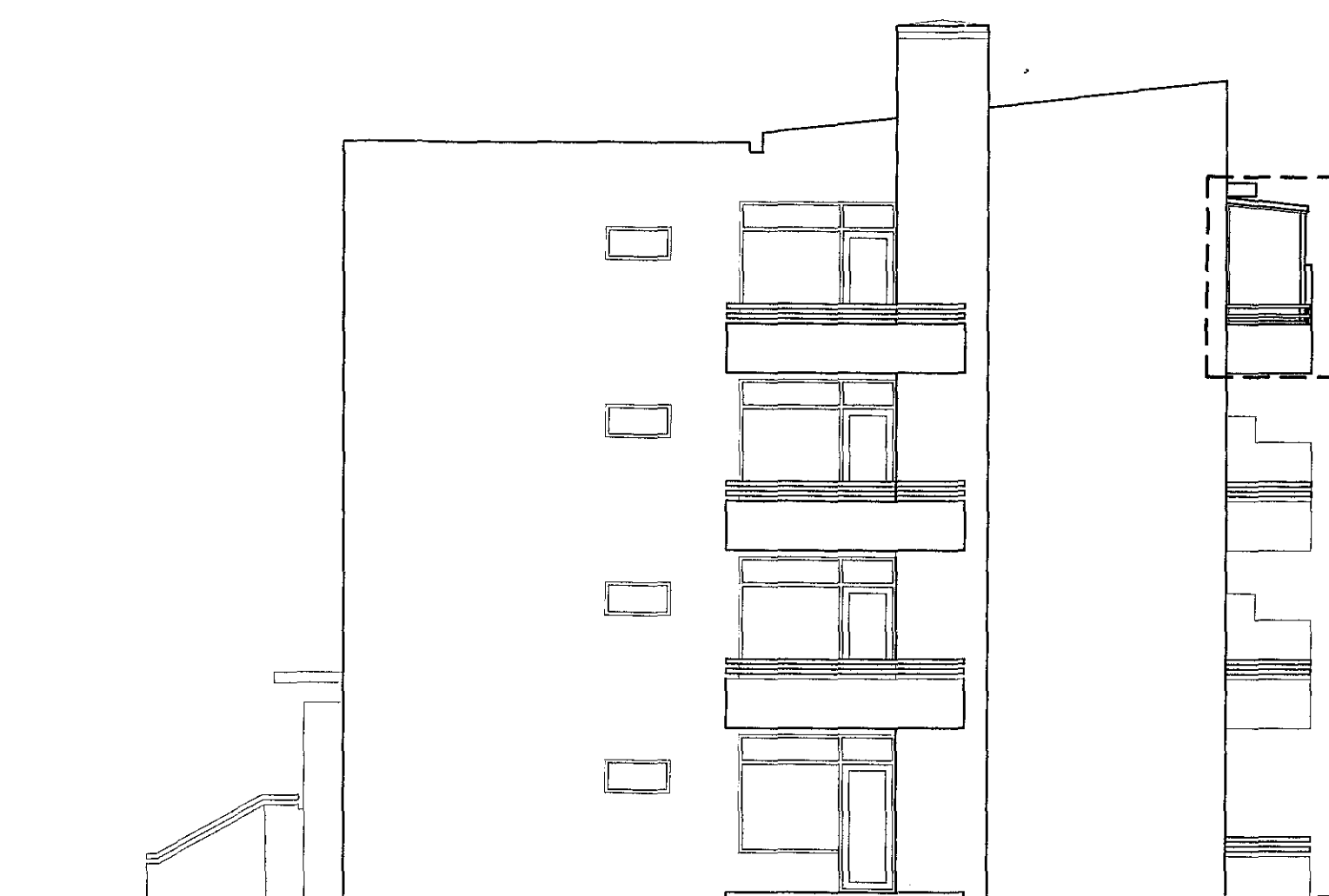

ÚTLIT NORDUR m.k.v. 1:100

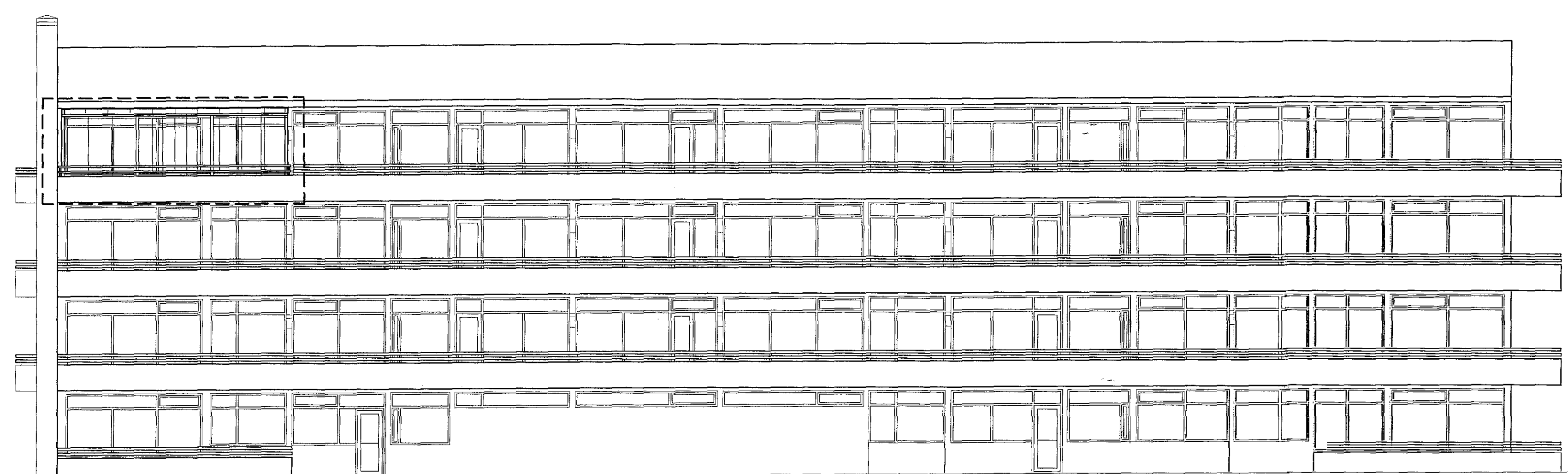

ÚTLIT VESTUR m.k.v. 1:100

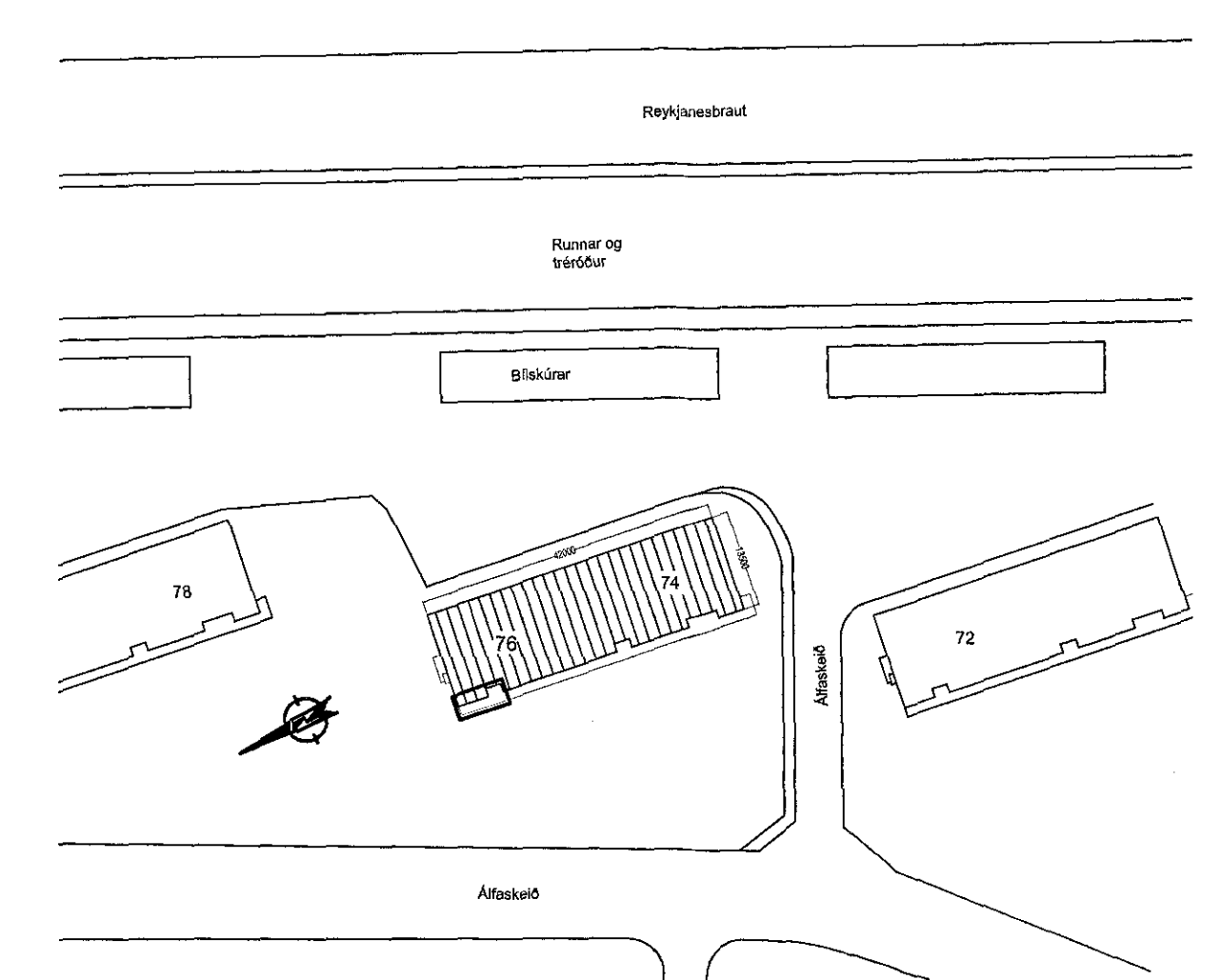

Afstöðumynd 1:1000

BYGGINGARLÝSING:

Álfaskelð 76 4 hæð. íbúð 0403:
Svalaskýli.

LANDNR: 119867
STADGREINIR: 1400-1-01100460

STÆRDIR => FLATARMÁL / STÆKKUN : 10,4 m²
OG RÚMMÁL : 27,7 m³

LÝSING:

Byggingarlýsing þessi á við um SVALASKÝLI á svölum 4. hæðar til hægri hússins að Álfaskelði 76.
Sólskálinn er glerbygging og eru aðalburðarvirki / veggir og þak, eru úr Ál-prófilum.
Þakplötur sem eru úr polycarbonat.
Miðað er við að nota VDS kerfi frá VIZYON.
Rúður hanga í þartil gerðum búnaði/braut sem er í lofti / þaki skálans, en að neðanverðu er stýribraut.

Gert er ráð fyrir að hægt sé að opna allar rúður í framhlið.
Ekki er gert ráð fyrir að svalaskýli verði sérstaklega einangruð og upphituð.
Fyrirtækið AK gler sér um smíði og uppsetningu skálanna.
Allt gler er öryggisgler eða sambærilegt.

BRUNAVARNIR:

Frágangur brautaknilegra atriða sólskála skal vera í samræmi við grein 9.6.17 í byggingarreglugerð og er sérstaklega áréttað að opunarbúnaður sé rétt frágenginn.

VEKTOR - hönnun og ráðgjöf - Síðumúla 3, 108 Pvk, s: 554-6550 / 897-5363		Sigurður Hafsteinsson Byggingarlausnir og hönnun Rt. 03889-7749 smali: sigurdur@vektor.is	
01			
Tekni. nr.	Tilvísun á tekið	Sk.	Dags.
Sampykki			
Álfaskelð 76. 4. hæð til hægri Svalaskýli grunnmynd 4. hæðar, útlit vestur		Háttíð SH	Tekni. nr. SA
Útgáfudagur	16. desember 2016	Vorkr. nr. 1:100	Málavörð 1:100 Teldi. nr. A-1