

Austur

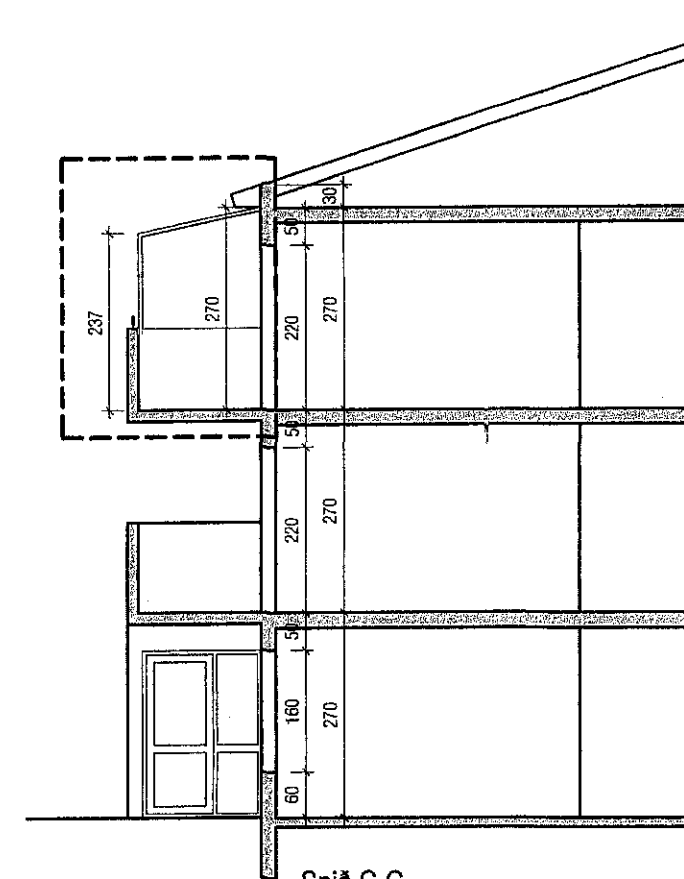

Snið C-C

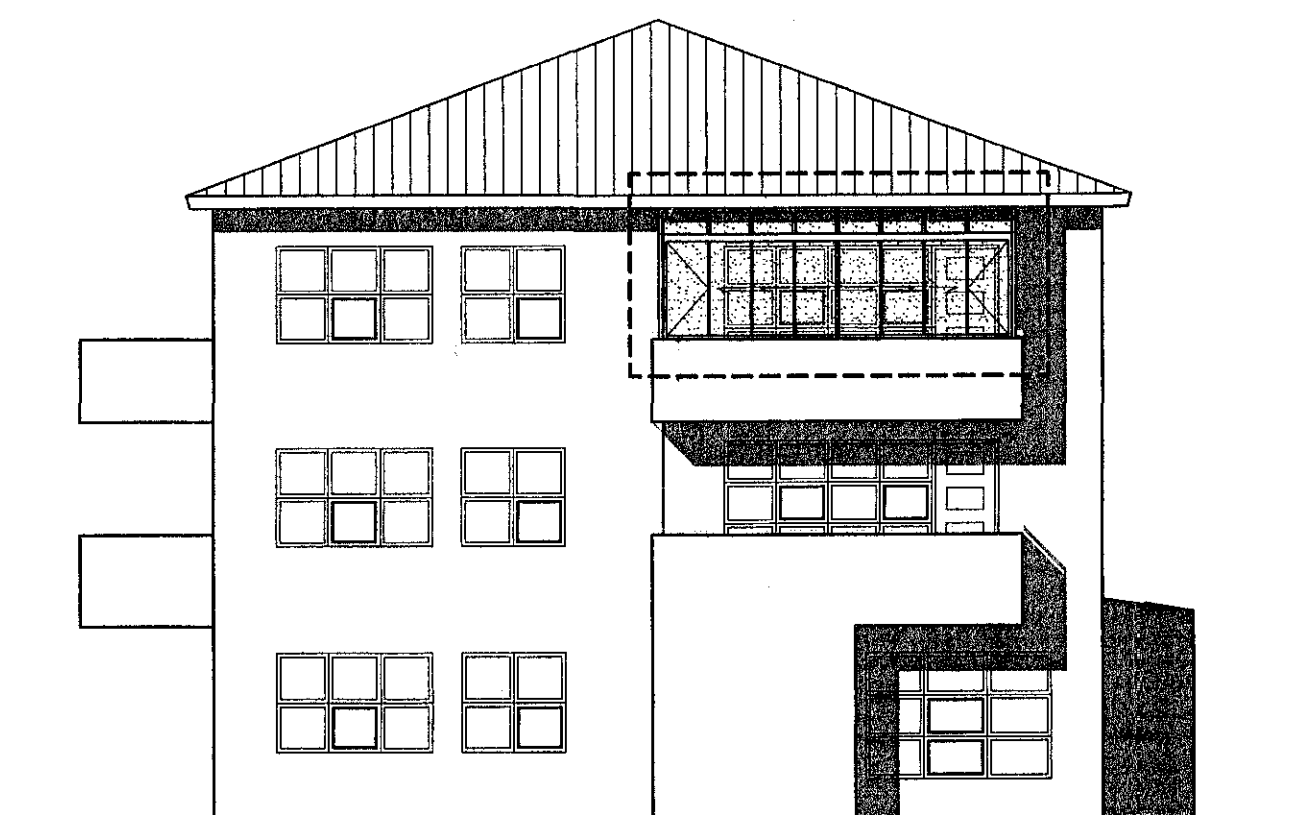

Suður

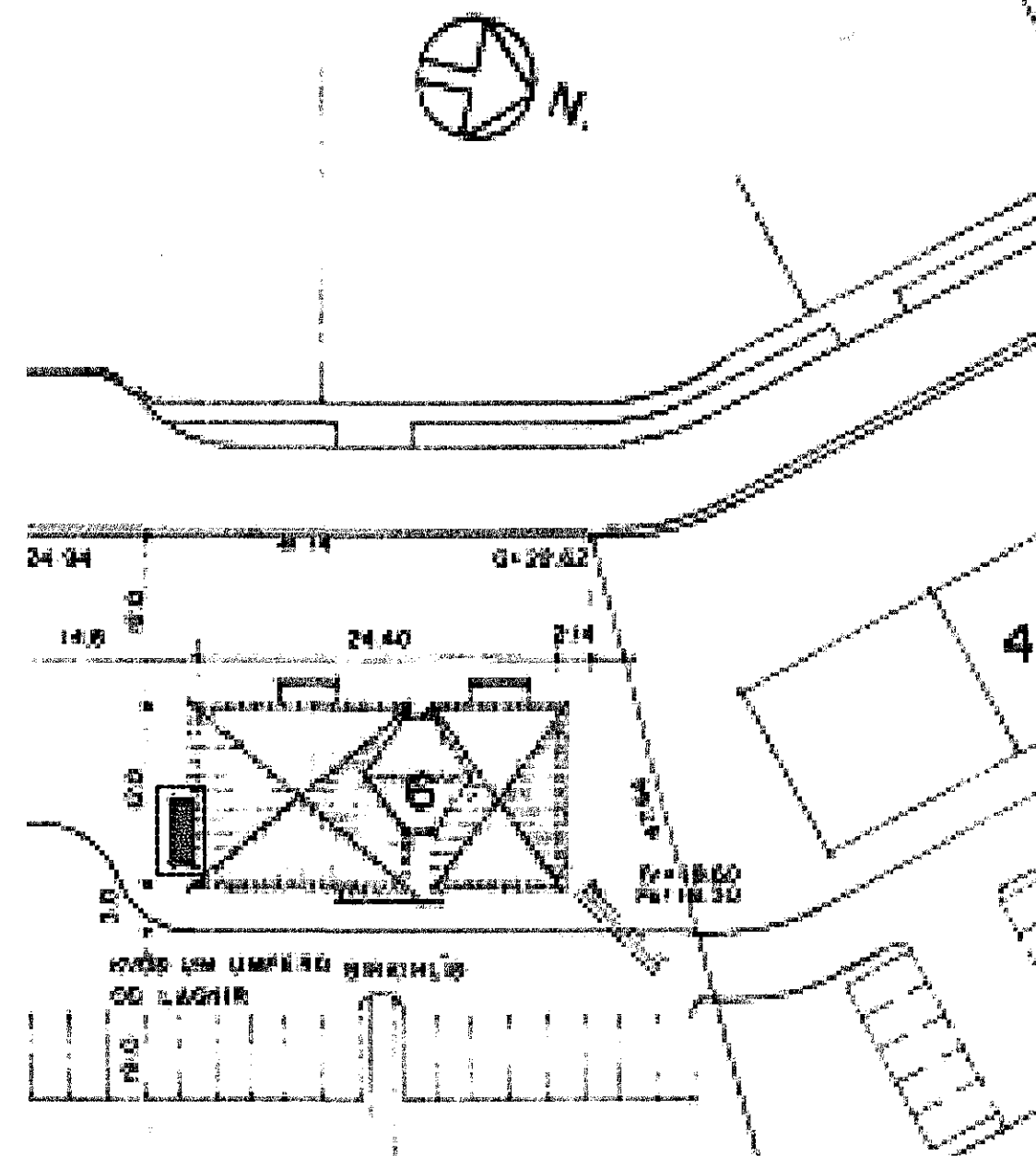

Afstöðumynd 1:500

Samþykkt þann

05. apríl 2017

Byggingafulltrúinn í *M. Víðí*

**BYGGINGARLÝSING:**

**ADALBYGGING:**  
VÍÐ ER Í GILDANDI TEIKNINGAR VARDANDI  
BYGGINGALÝSINGU ADALHÚSS.

BRÚTTÓ-FLATARMÁL SVALASKÝLIS = 7.9 m<sup>2</sup>  
BRÚTTÓ-RÚMMÁL SVALASKÝLIS = 19.3 m<sup>3</sup>

LANDNR: 120079  
STADGREINIR: 1400-1-08560060

**VIÐBYGGING:**  
BYGGINGARLÝSING PESSI Á VIÐ UM  
VIÐBYGGINGU/SVALASKÝLIS SEM NÚ VERÐUR BYGGÐUR Á  
SVÖLUM ÍBÚÐAR 0301 AD BIRKIHÍÐ 6, HAFNARFIRÐI  
SVALASKÝLI ER EINNAR HÆÐAR GLERBYGGING.

**BYGGINGAEFNI:**

**BURÐARVIRKI:**  
Adalburðarvirki / veggir skálans er úr Ál-prófilum,  
(VDS-kerfi frá VIZYON), frá fyrirtækinu AK-Gler,  
sem sér bæði um smíði og uppsetningu skálans.

Gert er ráð fyrir að tvær rúður séu í gólfum skálans og 8  
rúður í framhlíð.  
Mögulegt er að nota 10 mm einfalt öryggisgler, eða tvöfalt  
einangrunargler.  
Rúður hanga í þætti gerðum búnaði/braut sem er í lofti /  
þaki skálans, en að neðanverðu er stýribraut.  
Gert er ráð fyrir að hægt sé að opna allar rúður í framhlíð  
skálans og er á grunnmynd,  
sýnt þegar búið er opna alla framhlíð skálans, þ.e. 4 rúður  
hvoru megin.  
Núverandi handrið svara verður óbreytt og svalaskýlið sett  
innan við handrið.

**FINANGRUN:**  
Ekki er gert ráð fyrir að svalaskýli verði sérstaklega einangruð  
og upphituð.

**BRUNAVARNIR:**  
Frágangur brauntæknilegra alríða svalaskýlis skal vera í  
samræmi við grein 9.6.17 í byggingarreglugerð  
og er sérstaklega áreiðað að opnunarbúnaður sé rétt  
frágenginn.

<b>VEKTOR</b> - hönnun og ráðgjöf - Síðumúla 3, 108 Rvk, s: 654-6650 / 897-5363		Sigurður Hafsteinsson byggingutækniræðingur KL 030959-7749 email: sigurdur@vektor.is	<b>BIRKIHÍÐ 6, HAFNARFIRÐI</b>
Teikn. nr. <i>Teknisun &amp; hönnun</i>		Br. _____	Dags. _____
Samþykkt <i>[Signature]</i>		SVALASKÝLI, afstöðumynd, byggingarlýsing, snið og útlit	
Hannað SH		Teiknað MA	
Dagsetning 20.12.2016		Málikvartí Teikn. nr. 1:100/500 A-01	