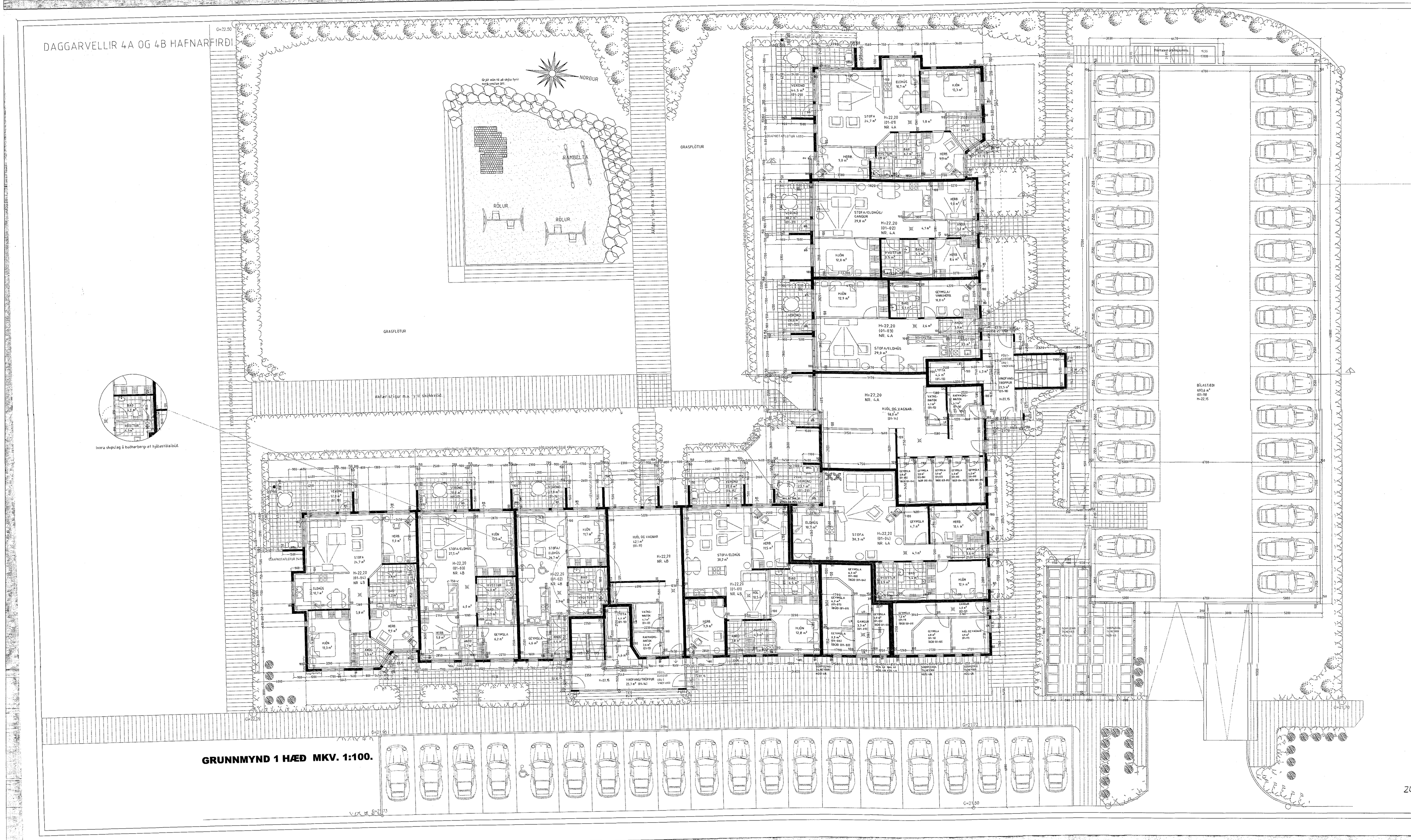

Samþykkt þann
05. april 2017
Byggingafulltrúinn Hafnarfirði

Byggingarfjelag / verkfjelag yfirbyggingar sorptunnuskjóla:

Hafðri hlutt veggja er stæðsbygginr.
Ofan á skeyta veggi kóma sedgelvarnsaraðir stöþrittar.
Veggir eru klæðdir með timburgrind.
Hurð er á vesturhlið sorptunnuskjóla.
Þak er klæð með 20. mm vatnsþólnum krossvið og álfimdum þakpappa.
Gólf er hellulagt

Breytingar:

Efni:	Dags.	Teikn.	Yfirf.
Skjil teiknað yfir sorptunnur.	10.02.2017	VÞS.	SÞ.

Daggarvellir 4A & 4B Hafnarfirði.

Landnúmer: 195085.
Aðaluppdráttur.

Aðaluppdráttur. Númer. 2 af 11.

Efni:	Grunnmynd 1. hæð.		
Mælikvarði:	1 : 100.		
Frumstærð blaðs:	A1+.		
Teiknað:	VÞS.	Verk nr:	
Yfirfarið:	SÞ.	Teikn. nr:	
Dagsetning útgáfu:	29-09-2003.	Endursk:	

STH. teiknistofan ehf.
Strandgötu 11.
220 Hafnarfirði.
kt. 510298-2769.
Sími 5651510.
teiknistofan@simnet.is.

Áritun aðaltöfnnuðar:
20/03/17

Öll áritun og afnotaskilmaa er háð skriftegu leyfi STH Teiknistofu.

Sigurður Þorvarðarson byggingafræðingur bfi. kt. 141250-4189.