

Útlit suður 1:100

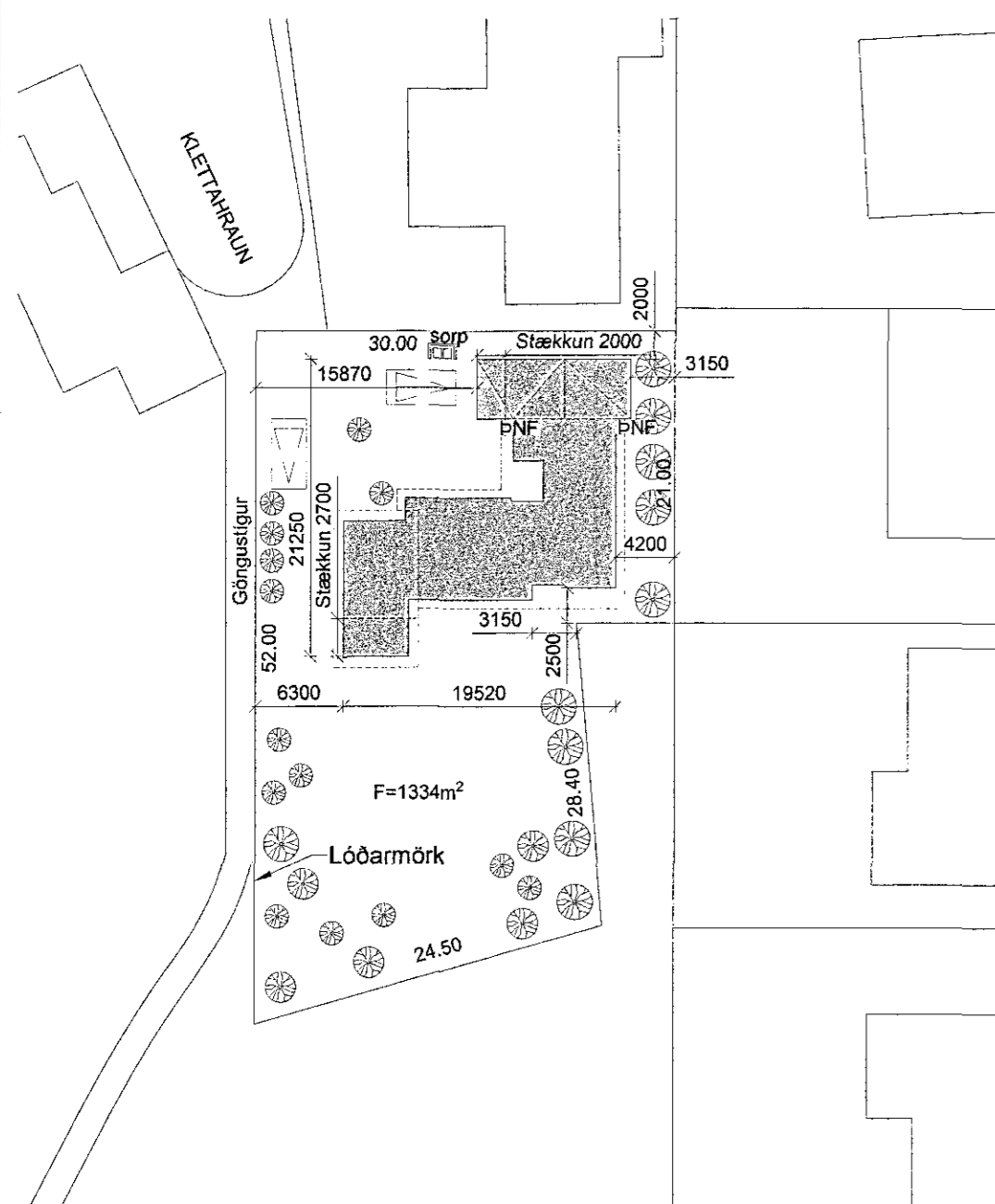

Afstöðumynd 1:500

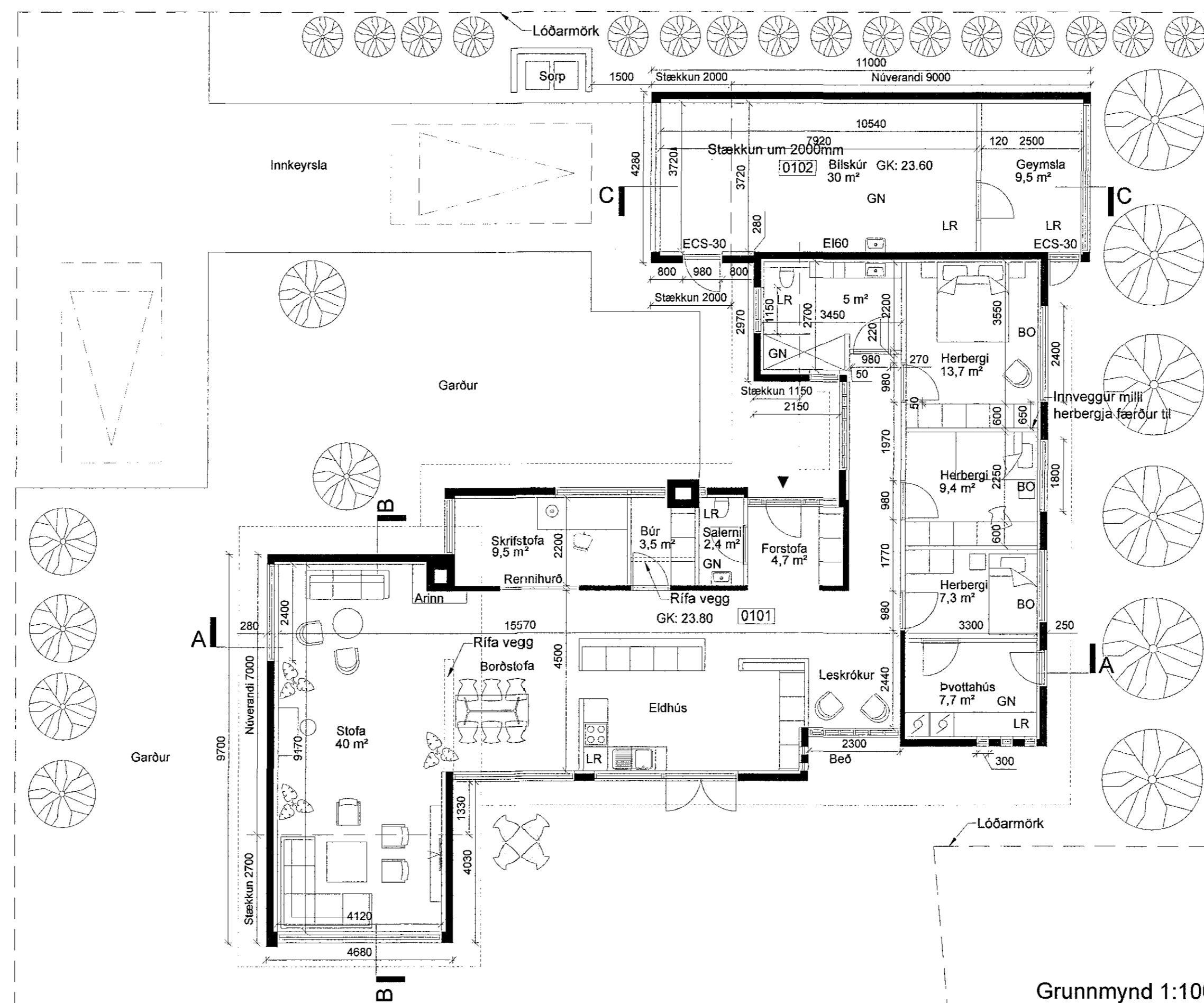
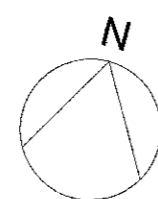

Grunnmynd 1:100

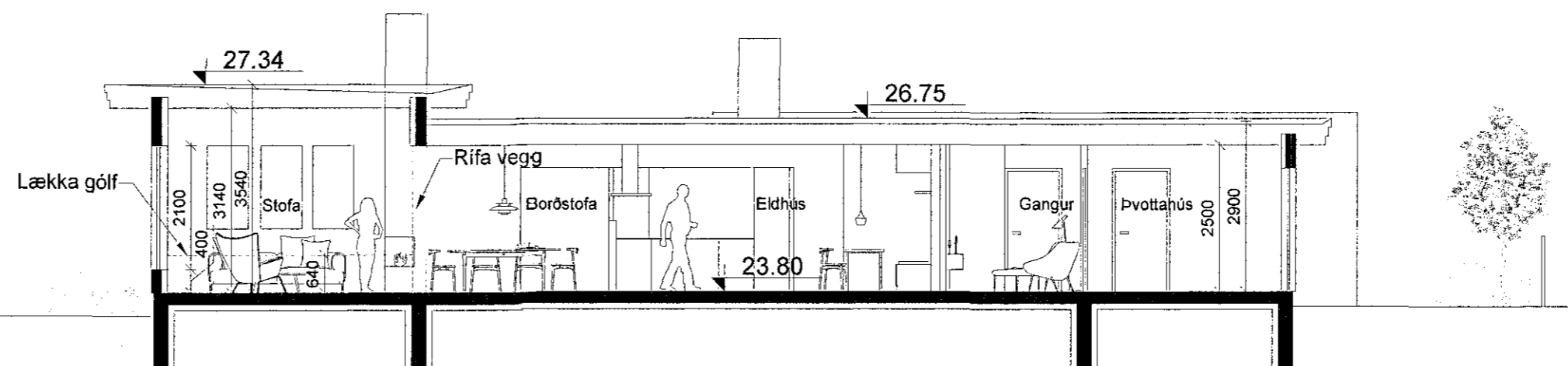

Snið A - suður 1:100

KLETTAHRÁUN 23
Arkitekt: Þorvaldur S. Þorvaldsson
Staðgreinir: 1400-1-52000230
Landnúmer: 121465
Fastanúmer: 207-7047

LÝSING FRAMKVÆMDA:

Stofa: Stofa verður stækkuð í suður um 2,7m. Veggur milli borðstofu og stofu verður rifinn og gólf stofu lækkað niður í sömu hæð og gólf borðstofu. Einnig verður skipt um glugga og þeir lækkaðir n.ður í 40 cm frá gólf.
Herbergi: Innveggir við herbergi verða endurnýjaðir og veggur milli hjónaherbergis og barnaherbergis verður færður til. Einnig verður skipt um hurðir á gangi.
Kyndiklefi: Kyndiklefi verður breytt í búr og veggurinn þar rifinn.
Baðherbergi: Baðherbergi verður stækkað um 1,15m til vesturs.
Bílskúr: Bílskúrinn verður stækkaður til vesturs um 2 m og hækkaður þannig að lofthæðin inni verði 2,7 m eða í sömu hæð og lofthæð inni. Ný hurð sett sunnanmegin.

Húsið sem er einbýli er byggt árið 1965 og er ein hæð, með bílskúr. Það er byggt úr steinsteypu, einangrað að innan.

Þak bílskúrs verður steypt og einangrað ofan á plötu. Einangrun er a.m.k. 100 mm steinullareinangrun í nýjum útveggjum og a.m.k. 225 mm í þaki bílskúrs. Nýir gluggar eru trégluggar.

Hámarks kólnunartölur einstakra byggingarhita skulu vera eftirfarandi:

Útveggir	: 0,40 W/m ² °C
Þak	: 0,20 "
Gluggar, veggi meðaltal karna og glers	: 2,00 "

Nýir útveggir eru steyptir og nýir innveggir eru léttir gipsveggir. Gert er ráð fyrir gólfhita í stofu.

Einangrun undir nýrri gólfplötu sé a.m.k. 100 mm

Allar nýjar klæðningar verða í flokki 1.

Stærðir skv. skráningartölu:	
Heildarflatarmál núverandi	: 206,4 m ²
Heildarrúmmál núverandi	: 579,3 m ³
Heildarflatarmál stækkunar	: 24,6 m ²
Heildarrúmmál stækkunar	: 127 m ³

Löðin er samtals 1334,0 m²
Heildarflatarmál með stækkun er 231 m²

Nýtingarhlutfall er því: 231 / 1334 = 0,173

Öll mál og aðstæður athugist á staðnum fyrir smíði.

Út. Dags. Skýring Br. af.

STÆKKUN
KLETTAHRÁUN 23
Grunnmynd, snið, útlit og afstöðumynd
Byggingarnefndarteikningar

Teiknað af: EHH
Yfirfarið af: SG,ES

Dagsetning: 7.3.2017
Mælikvarði: 1:100, 1:500

Halldór Guðmundsson 140548-2439
Freyr Frostason 170470-4805
Ódís Kr. Finnbjarnarson 280259-3229
Ragnar Auðunn Birgisson 230160-4499
Samúel Guðmundsson 011083-4039



Faxafn 9 108, Reykjavík t: 440703 - 2590
Sími: 545 1600 thg@thg.is www.thg.is

16-058 05-01
Verknúmer Númer Útgáfa