

ÁLFHOLT 2A, 2B, 2C.  
SVALALOKUN

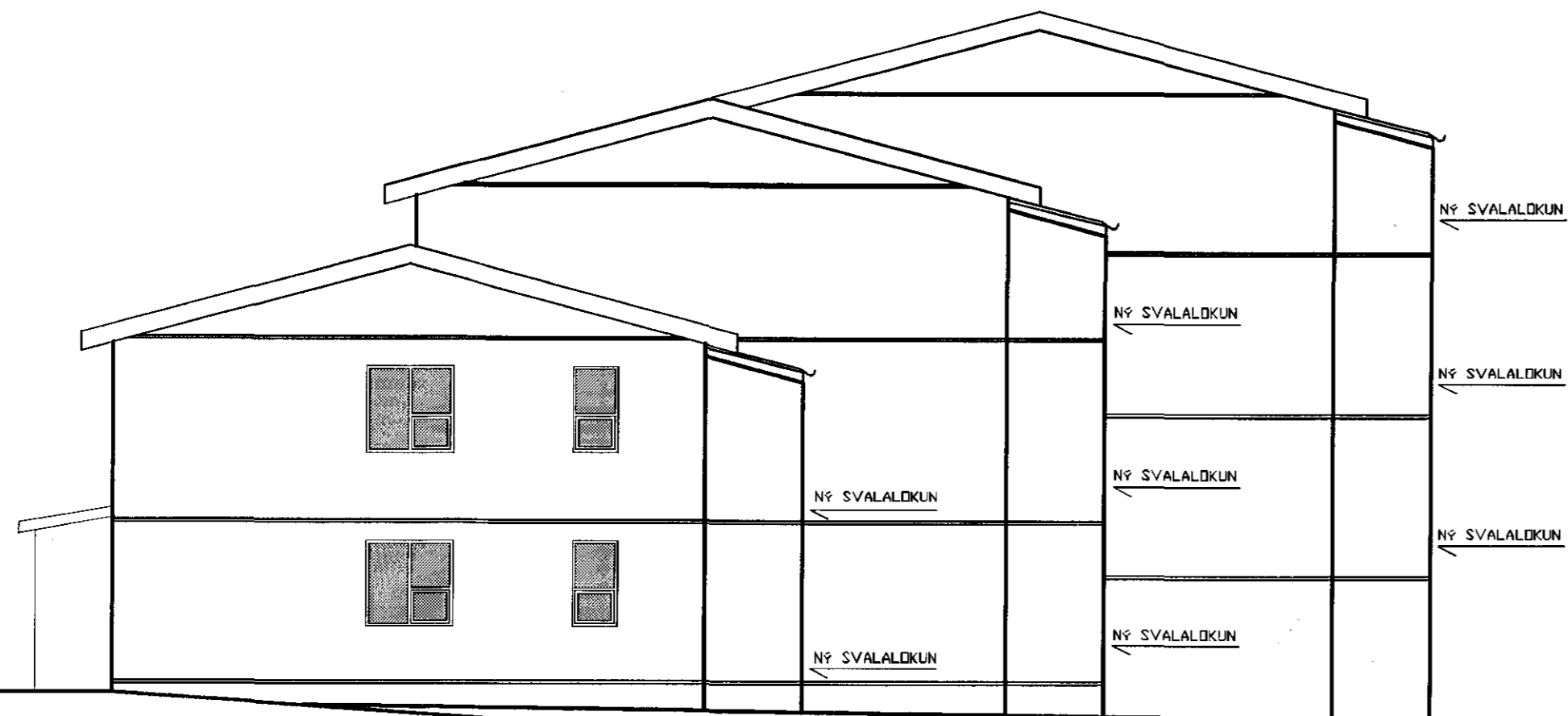

ÚTLIT: VESTUR

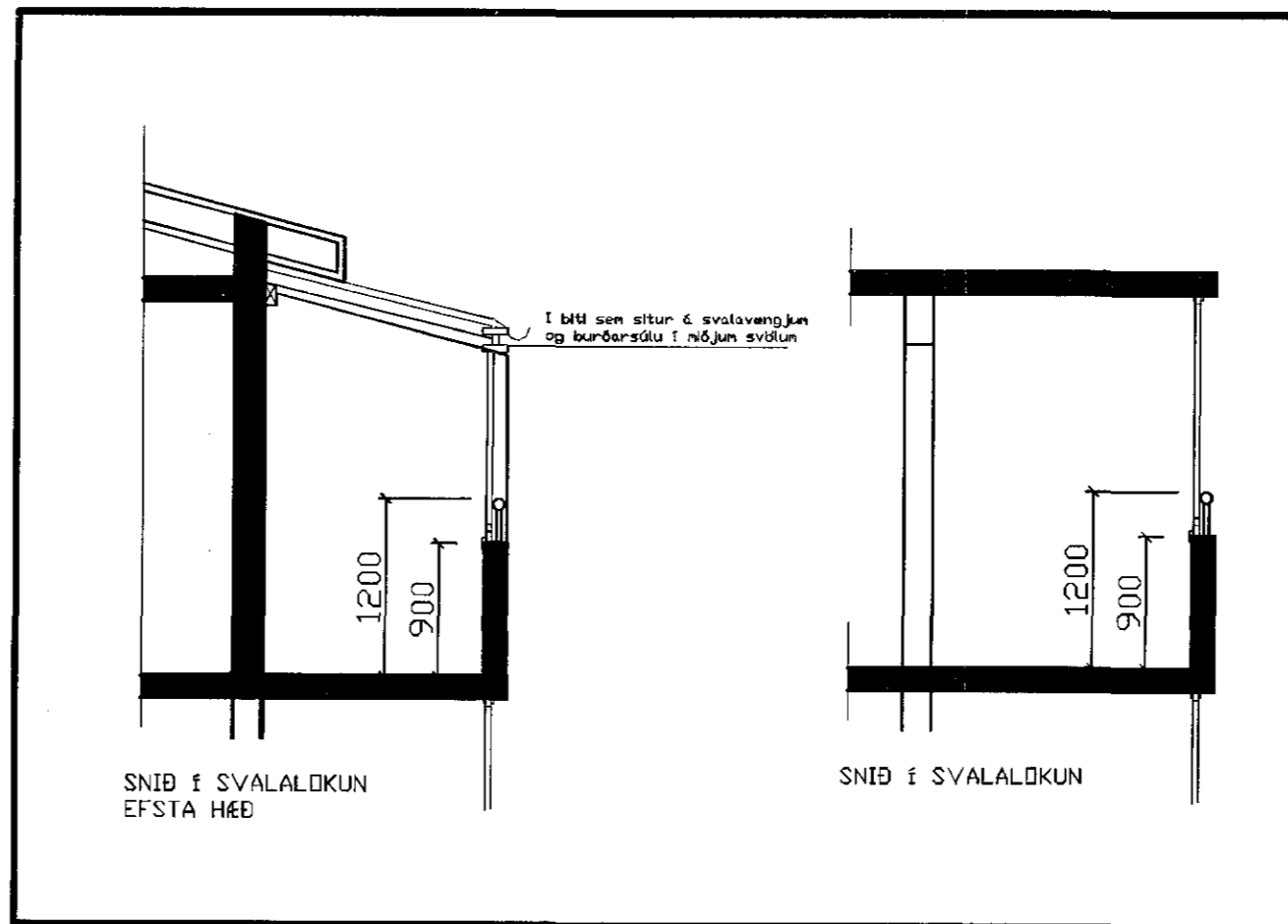

Samþykkt þann  
17. maí 2017  
Byggingaálfurtrúinn í *[Signature]*

Álfholt 2A, 2B og 2C  
Staðgreinir: 1400-1-01300020  
Landnúmer: 119922

**BYGGINGARLYSING**

Álfholt 2 er 3 matshlutar.  
Álfholt 2A - mhl 01.  
Álfholt 2B - mhl 02.  
Álfholt 2C - mhl 03.  
Samtals eru í mathlutunum 14 íbúðir.  
Húsið er steinsteypt, einangrað og málað. Þak er risþak, klætt búrastáli.

**BYGGINGARUMSÓKN**

Sótt er um svalalokun á öllum svölum með B lokun eins og teikning sýnir. Svalalokunarkerfi samanstendur úr einföldu hertu öryggisgeri og álkerfi á brautum að ofan og að neðan. Frágangur skal vera í samræmi við gr. 9.6.17 í byggingarreglugerð 112/2012 um kröfur vegna svalaskýla.

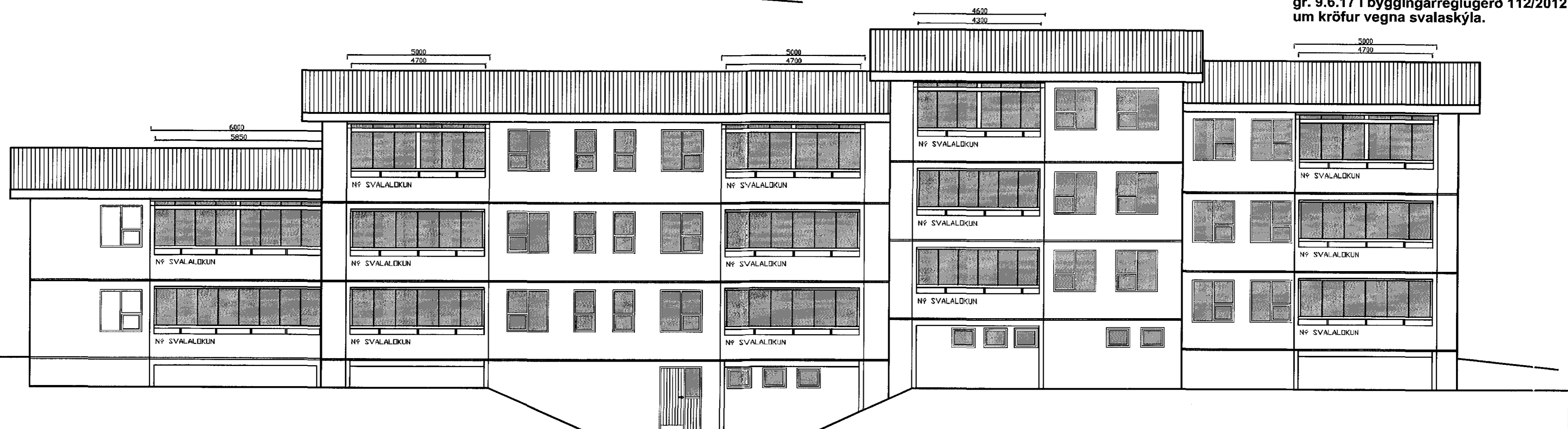

ÚTLIT: SUÐUR

DAGS:	BREYTING:	SAMP:
A		
B		
C		
D		
E		
F		
G		

VERKEFNI: **ÁLFHOLT 2A, 2B, 2C  
REYKJAVÍK**

TEKNING: **SVALALOKUN, ÚTLIT, SNÍÐ**

DAGS/TEKNAD: 8.3.2017

SIGN: *[Signature]* BREYTING:

**ARKITEKTASTOFAN AUSTURVÖLLUR**  
FLÚÐASELI 66, 109 REYKJAVÍK  
arkaust@mmedia.is

**KRISTJÁN BJARNASON**  
BYGGJAFR. BH: 699-6930  
KI: 120300-5479

MÆLIKV: 1:100 / 1/50  
VERK NR: A-328  
TEIKN NR: A-1