

AFSTÖÐUMYND  
1:500

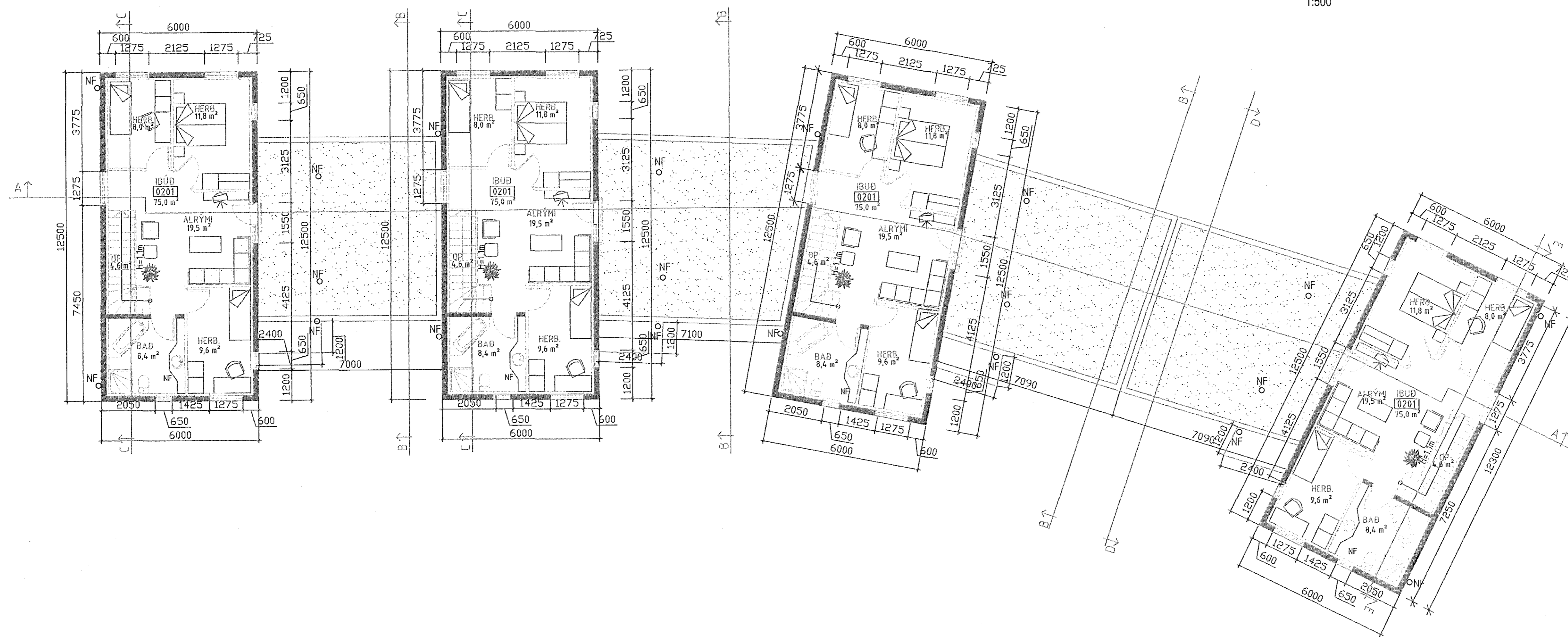

GRUNNMÝND 2. HÆÐAR  
1:100

**BREYTINGARLÝSING**  
ÞAK BREYTTIST ÞANNIG AD Í STAD BÁRUJÁRNKLÉÐINGAR KEMUR ÁSOBBIN PAPPÍ, ENGIN BREYTING Á ÖNDUN ÞAKSINS EDA UTLITSBREYTING Á PARKANTÍ.

**BYGGINGARLÝSING**  
FYRIRHUGAD ER AD BYGGJA 2JA HÆÐA STABSTEYPT RADSHÓUS SEM HVÍLIR Á STEYPTUM SÖKKLI OG PLÖTU MED JÁRNÞENTRI STEINSTEYPU  
EINFÖLD BILGEYMSLA ER Á NEDRI HÆÐ,  
ÖNNUR RÝMISSKIPAN ER:  
Á NEDRI HÆÐ ANDDYRI, STOFA MED SVALAHURD, ÞVÖTAHÓUS OG VS.  
Á EFRI HÆÐ ERU: ÞRjú SVEFNHERBERGI, VS OG ALRÝMI MED SVALAHURD.  
HÓSID ER ENANGRAD AD INNAN MED MÚRHÓBADA VEGGI AD INNAN OG UTAN.  
INNVEGGIR ERU ÝMIS GIPSPLÖTUVEGGIR Á 70 MM BLIKSTÖÐUM MED ENANGRUN EDA STABSTEYPTIR VEGGIR.  
ÞAK (BÚÐAR) BYGGT UPP AF TIMBURSPERRUM OG ENANGRAD MILLI SPERRA OFAN ÞORÐAKLÉÐNINGU ER 3-LÓG ÞAKPAPPA KLÆTT BARKLÉÐNINGU Á UPPLÖSSUÐUM LEKTUM, BÍLSKÓRS- OG ÍBÚÐARÞAK  
1.HÆÐAR ER ENANGRAD AD OFAN OG KLÆTT VIÐRUKENDUM ÞAKDÚK DEKKAÐ GRÓSLAGI.  
TIMBUR GLUGGAR OG HURÐUR.  
ÖLL INNITÖK ERU Í BÍLGEYMSLU,  
TIMBUR SORPGEYMSLA,  
Í GLUGGUM ER TVÖFALT ENANGRUNARGLER K-GLER. LOKUÐ RÝMI LOFTRÆST OG NIÐURFÖLL Í BLAUTRÝPUM.  
BYGGINGIN ER SAMKY. SKILHÁLUÐ SKIPLACSYFIRVALDA UM HÁMARKSHÉÐ OG ST.ÉRÐIR.  
FRÁGANÐUR Á LÖÐAMÖRÐUM VEGÐUR GERÐUR Í SAMRÁÐI VIÐ LÖÐARHAFNA AÐLIGSANDI LÖBA.  
ENANGRUN BYGGINGAHLUTA ERU AD LÁMARKI SAMKY. 180,3 GR. BYGGINGAREGLUGERÐAR.

**KÖLNUNARTÖLUR (HÁMARKSGILDI)**

ÚTVEGGIR 0,4 W/m²K  
ÚT.V. (VEGGI MEDALTALI) 0,85 W/m²K  
ÞAK 0,2 W/m²K  
GÓLF Á FYLINGU 0,3 W/m²K  
GLUGGAR OG GLER 2,0 W/m²K  
HURÐAR 3,0 W/m²K

**BRUNAVARNIR**

HÚSINU ER SKIPT NIÐUR Í TVÖ BRUNAHÓLF,  
BÍLGEYMSLA OG ÍBÚÐ INNGANGNT ER Á MILLI BRUNAHÓLFA. GEGNUM EIC-30 HURÐ.  
ALLAR BRUNAVARNIR ERU Í SAMRÁÐI VIÐ BRUNAHÁLA YFIRVÖÐ SYVO OG STADSETNING  
REYKSKYNJARA OG SLÖKKVIÐJAKJA.

BREYTINGAR		
NR.	DAGS.	BREYTING
01	26.09.16	ÞAKLÉNING

BYGGINGAFRÆÐINGUR  
JÓN M. HALLDÓRSSON

VESTURBERG 7D SÍMI 557-5392  
111 REYKJAVÍK SÍMI 897-3669  
KT: 091162-3599 NETF. JMH@SIMNET.IS

SAMÞYKKT  
VERK BURKNÁMULLUR 10-12-14-16  
HAFNARFIRÐI

TEKNIÐING  
AFSTÖÐUMYND, GRUNNMÝND 2.HÆÐAR

KVAFDI  
1:500=A1.1:100=A3.1:100=A1. 1:200=A3  
25-50m; 5-10m

DAGS 29.01.2004  
TEKNIÐAF JMH  
TEKNIÐING NR. 10-01