

Samþykkt þann  
17 maí 2017  
Byggingafulltrúinn í HAFNARFIRÐI

ELAÐ. 3

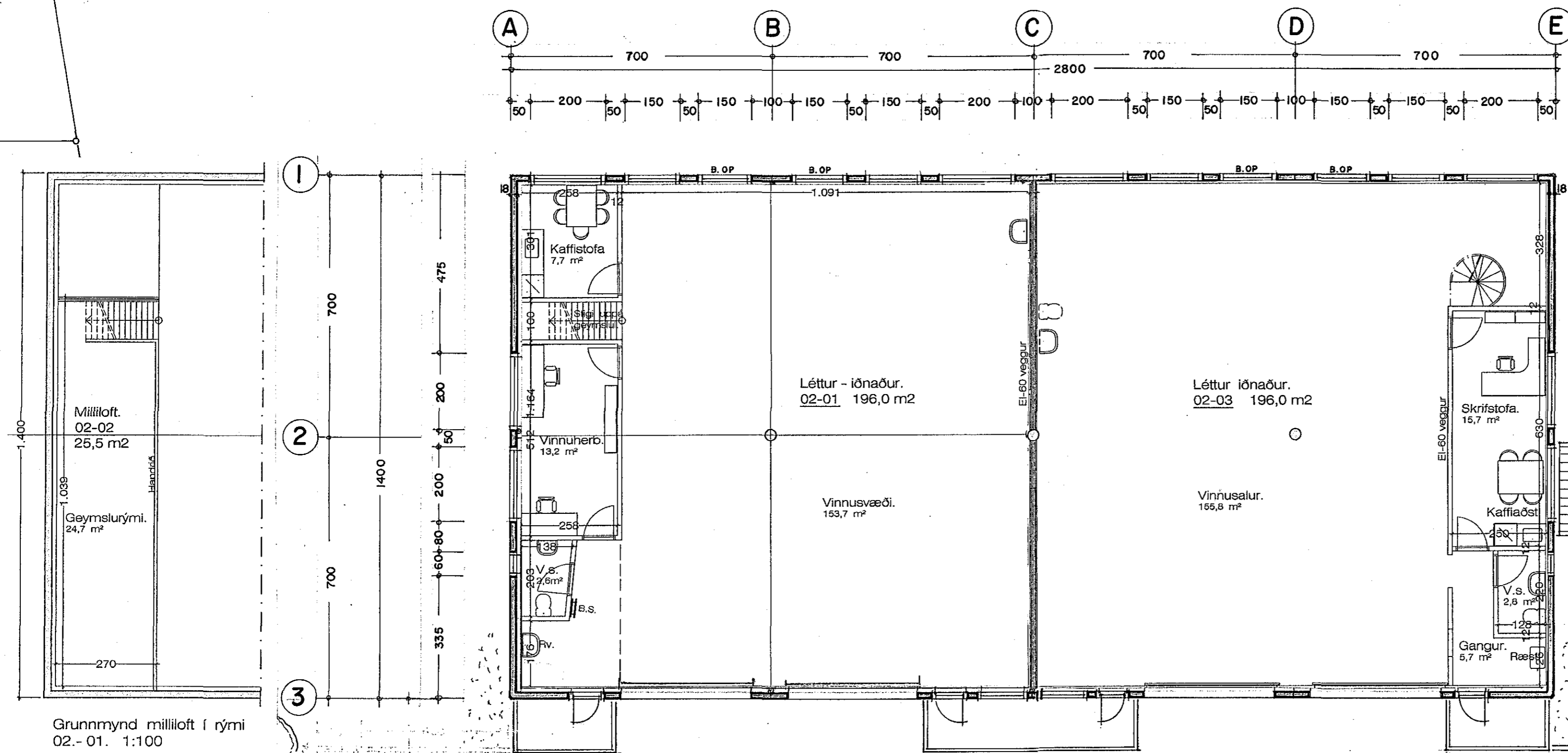

Grundmynd millilofts í rými 02-01. 1:100

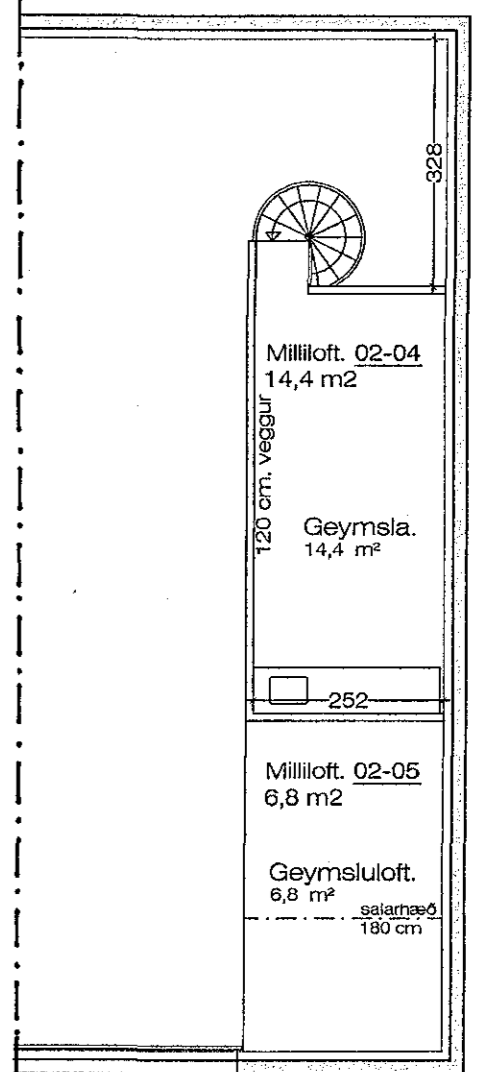

Grundmynd millilofts í rými 02-03. 1:100

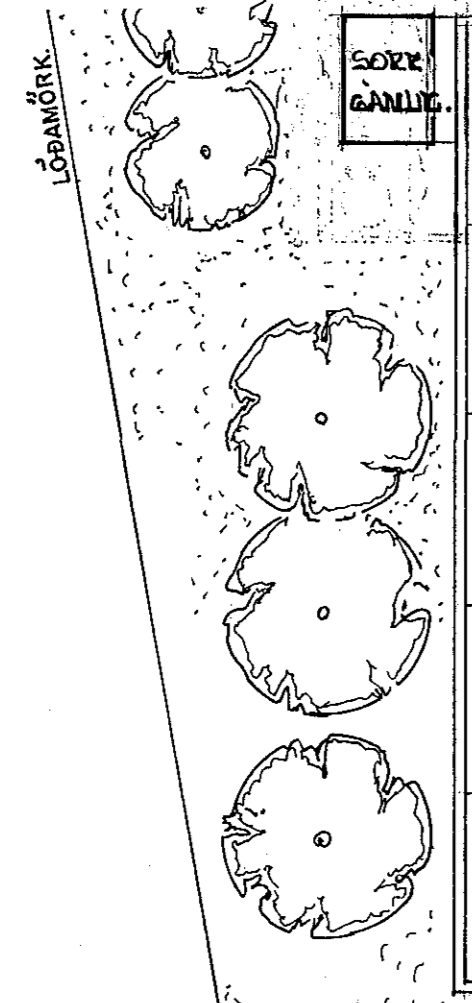

6.29.50

GRUNNMYND. 2. HÆÐ. 1:100 392.0 m²

ATHAFNASVÆÐI.

SKÝRINGAR:

Húsið er byggt upp sem hefðbundið steisteipt hús, steipt á staðnum. Útveggir þússaðir að utan með litaðri marmarapússningu. Þakið er borið uppi með limtrésgrind og þarofaná, þakeningar frá Yleingu, eða sambærilegar einingar. U-gildi hússins eru eftirfarandi. Þak. = 0,3 Útveggir. = 0,4 Gluggar. = 3,0 Gólf á fyllingu. = 0,4 Húsið skal byggt í samræmi við núgildandi byggingareglugerðir.

Öll gluggalaus rými skal loftraesta.

Breytt 15.-3.-2016  
Breytt innra skipulagi á rými 01-02  
Breytt í eitt rými sem áður var samþ. sem 2 rými, 02-03 og 02-04  
Bætt inn millilofti yfir hluta af starfsmannaaðst.

Breytt 24.-11.-2014  
Breytt innra skipulagi á rými 02-01  
Breytt í eitt rými sem áður var samþ. sem 2 rými, 02-01 og 02-02  
Bætt inn millilofti yfir hluta starfsmannaaðstöðu.

Reyndarteikningar.

BREYTT INNRA SKIPULAGI.  
3.-1.-2000

MELABRAUT 24 HAFNARFIRÐI. GRUNNMYND.

VERK NR. 199  
TEIKN. NR. 03

DAGS. 10.-3.-1999 MÁL. 1:100  
BREYTT.

JON GUÐMUNDSSON ARKITEKT  
VINNUSTOFA.: SKÚLAGÖTU 63 REYKJAVÍK. SÍMI. 552-5055

KT. 310551  
5259