

F=2586,3m2

LEIKSVÆÐI.

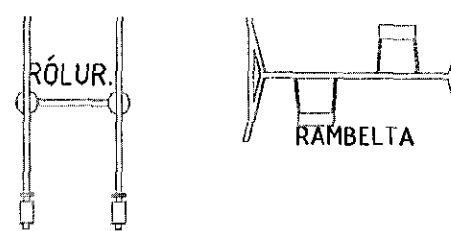

24.05
1705404

Sambýkkt þann
31. maí 2017
Byggingafráunin í Hafnarfirði

NORÐUR

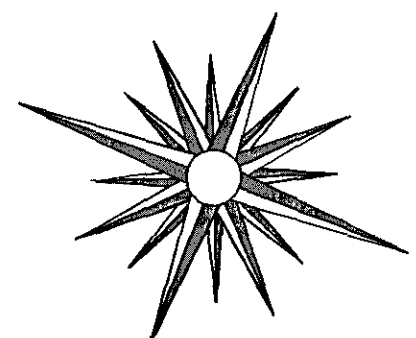

- Skýringar vegna eldvarna:
- > B0. Táknar björgunarop, samkv. reglugerð um brunavarnir og brunamát.
 - > Táknar rýmingarteið, samkv. reglugerð um brunavarnir og brunamát.
 - ⊗ Reykskyrnari, staðsetjst samkv. teikningu.

Frágangur lóðar:

Þegar aðaluppdrættir hafa verið samþykktir skal gerður lóðaruppdráttur "séruppdráttur", uppdrátturinn skal vera í samræmi við 3. kafla í byggingarreglugerð (4.4.1/1998), og kafla 4.7. Frágangur lóðar, í gildandi skipulagsskilmálinum fyrir lóðina. Þess skal sérstaklega gætt að allur búnaður leiksvæða skal vera í samræmi við reglugerð nr. 942/2002, um öryggi teikvallataka og eftirlit með þeim.

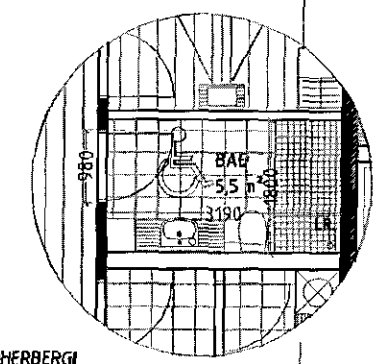

INNRA SKIPLAG Á BARBERBERGA EF FÓÐ ER SÉRHNÚÐ FYRIR FATLADA.

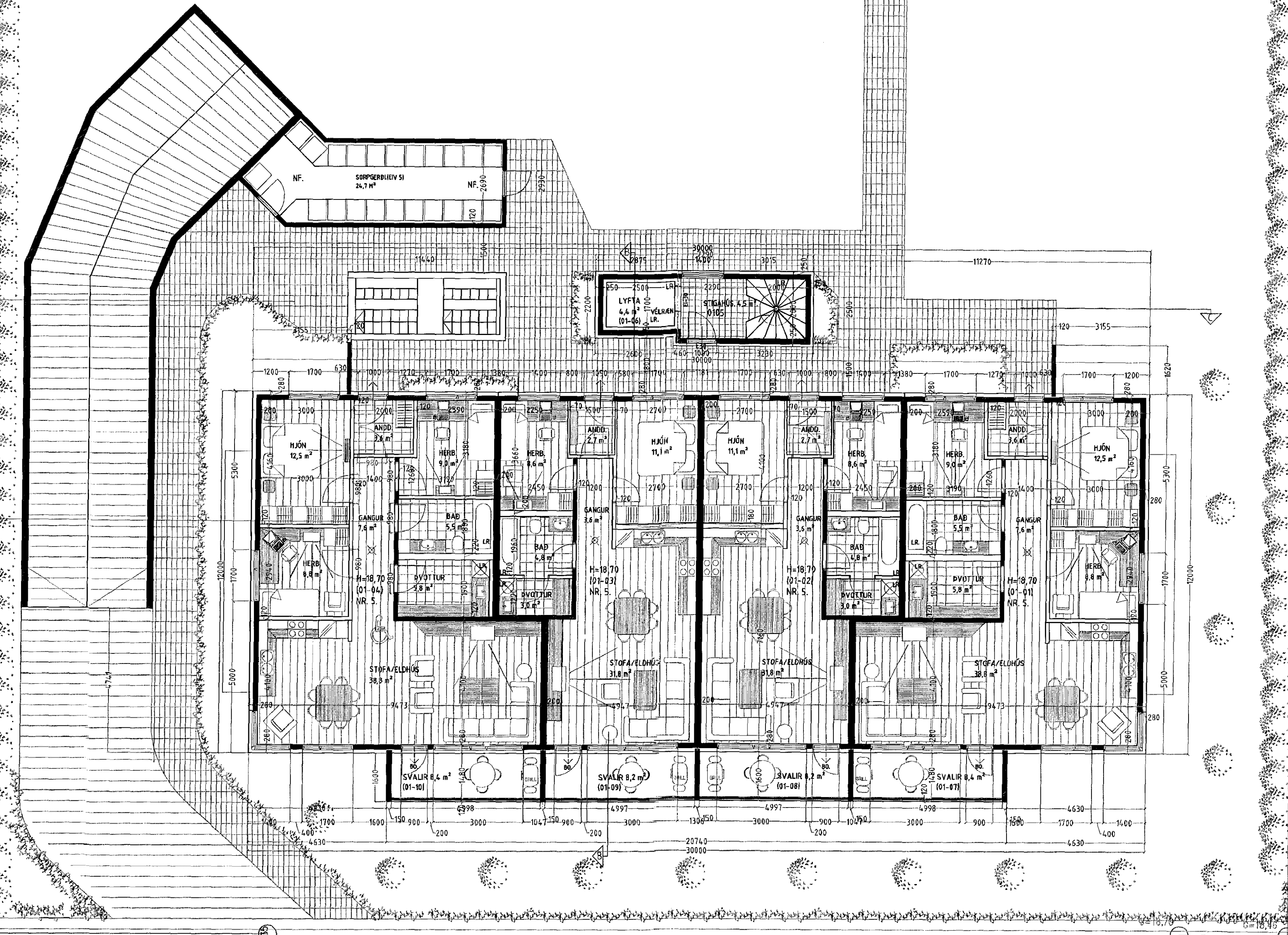

F8
4h
241b
H=18,50

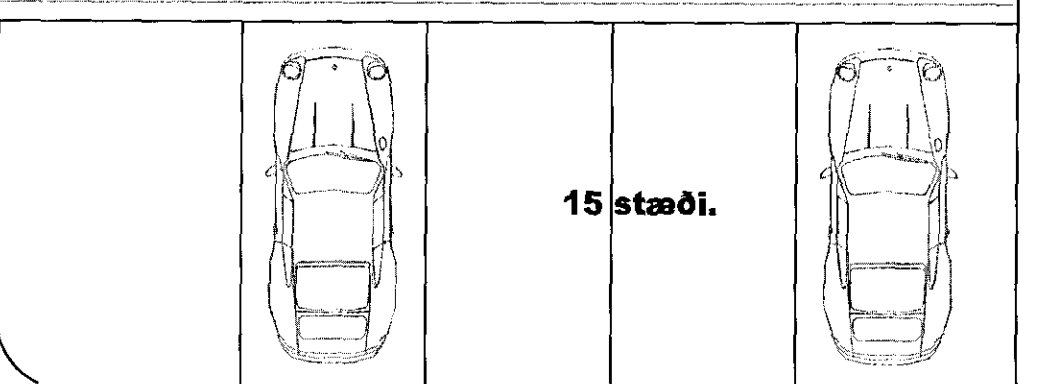
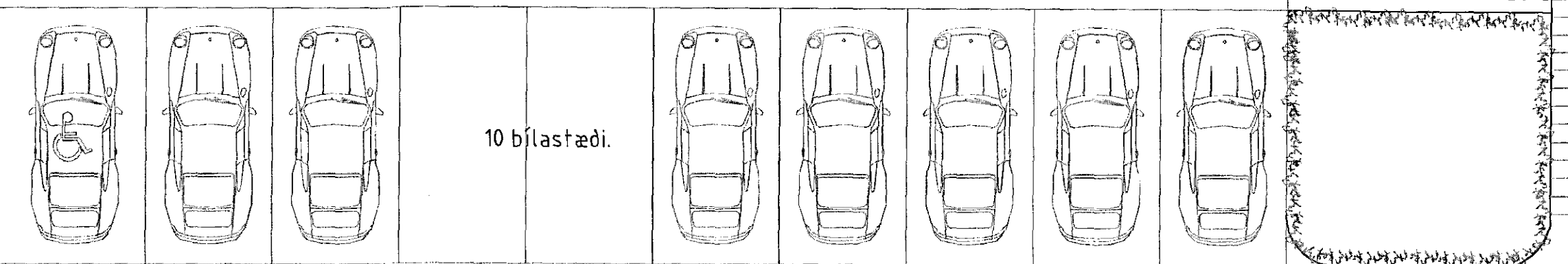
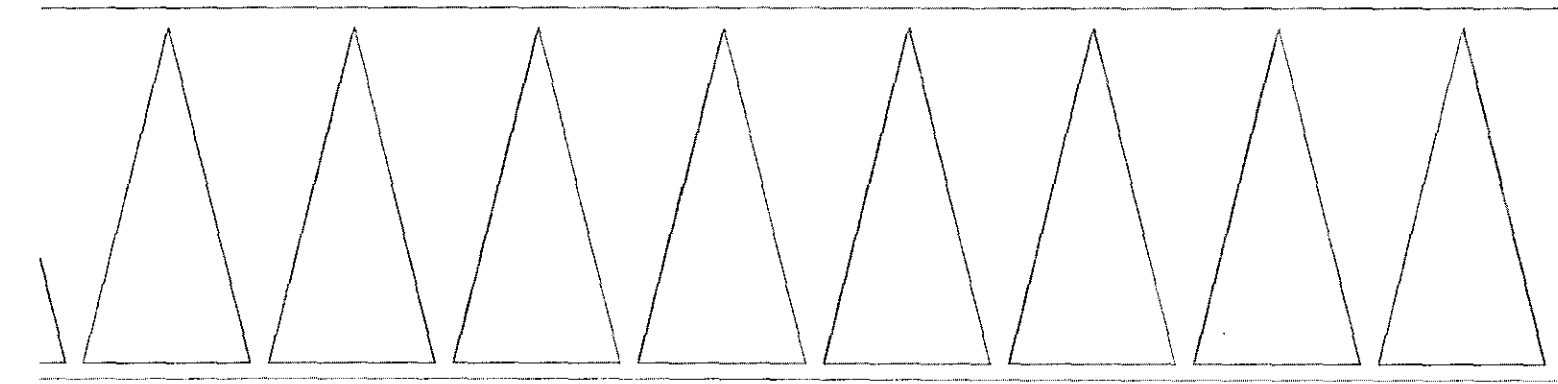

GRUNNMYND 1 HÆÐ. MKV. 1:100.

EINIVELLIR

Varðandi frekari málsetningar, sjá sérteikningar aðalhönnuðar í mkv. 1:50. Séruppdrættir skulu unnir þegar aðaluppdrættir hafa verið samþykktir af byggingaryfirvöldum.

EINIVELLIR 5 HAFNARFIRÐI.

Sigurður Þorvarðarson byggingafræðingur bfi.
Teiknistofan Strandgötu 11 220 Hafnarfirði.
Sími 5651510. Netfang: teiknistofan@simnet.is
STH. teiknistofan ehf. kt. 510298-2769. Kt. aðalhönnuðar: 141250-4189.

Skýringar:	Aðaluppdráttur.
Teikning:	Grunnmynd 1. hæð.
Málkvarði:	1:100.
Undirskrift:	2415 LF [Signature]
Blað nr:	1 af 11.
Breytt:	Þvottahúsum í íbúðum 0101 og 0104 breytt í maí 2017 Sig.P.

