

Grunnmynd

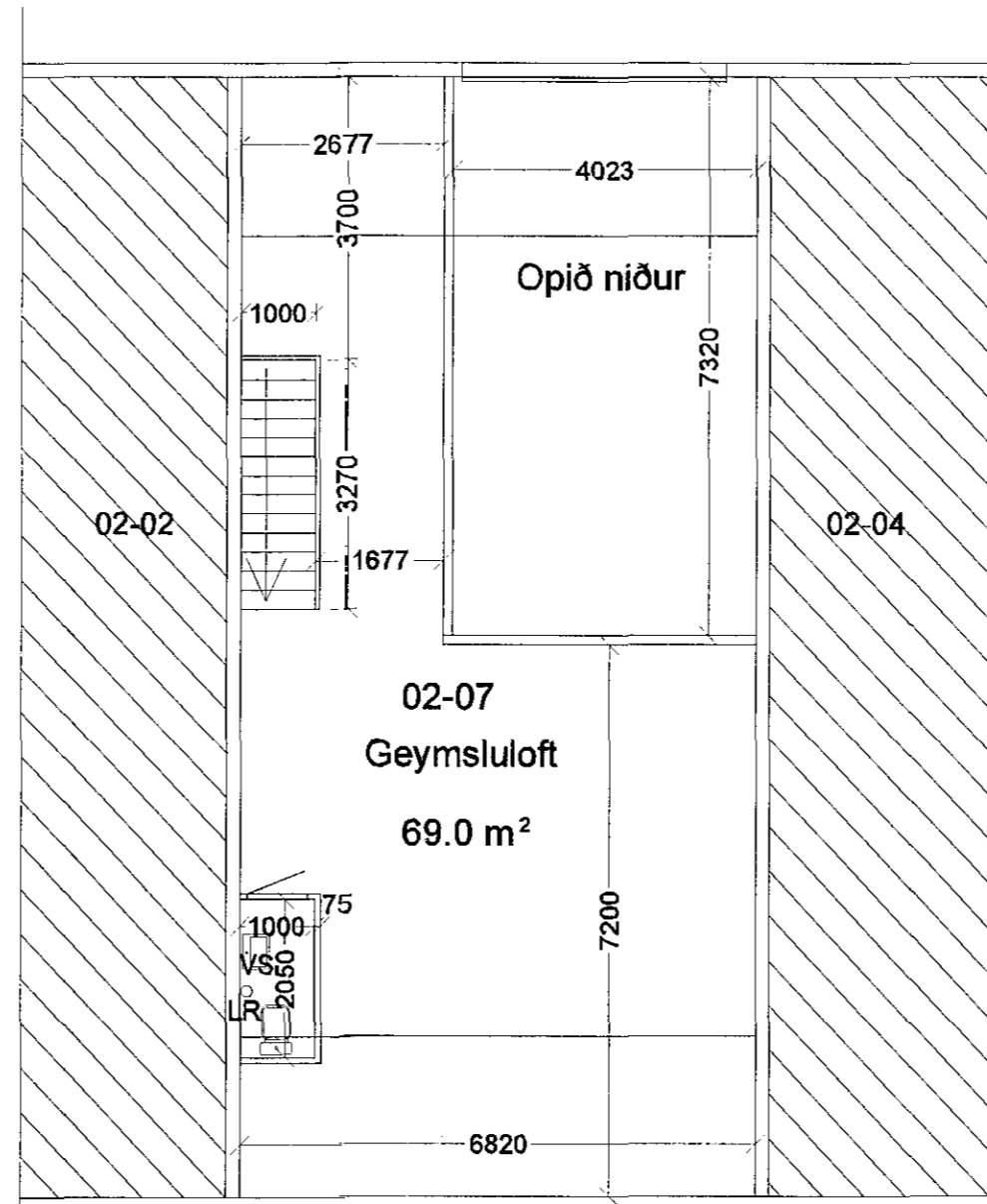

Grunnmynd geymsluloft

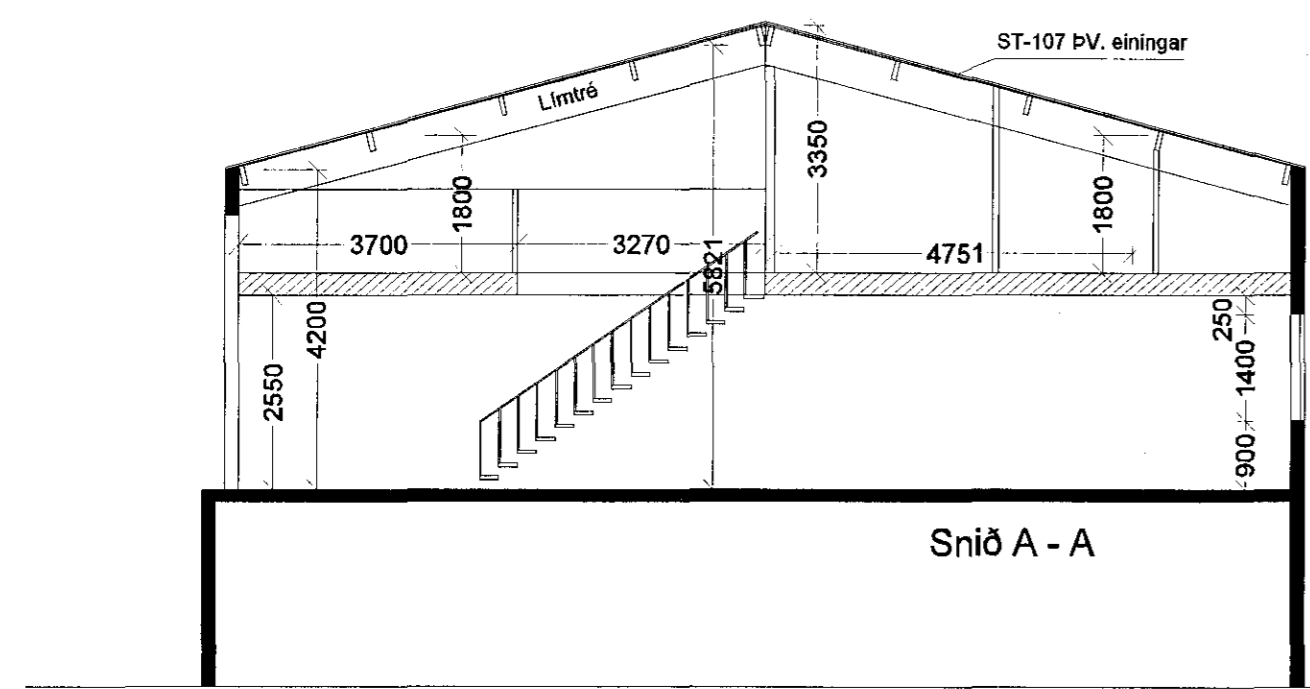
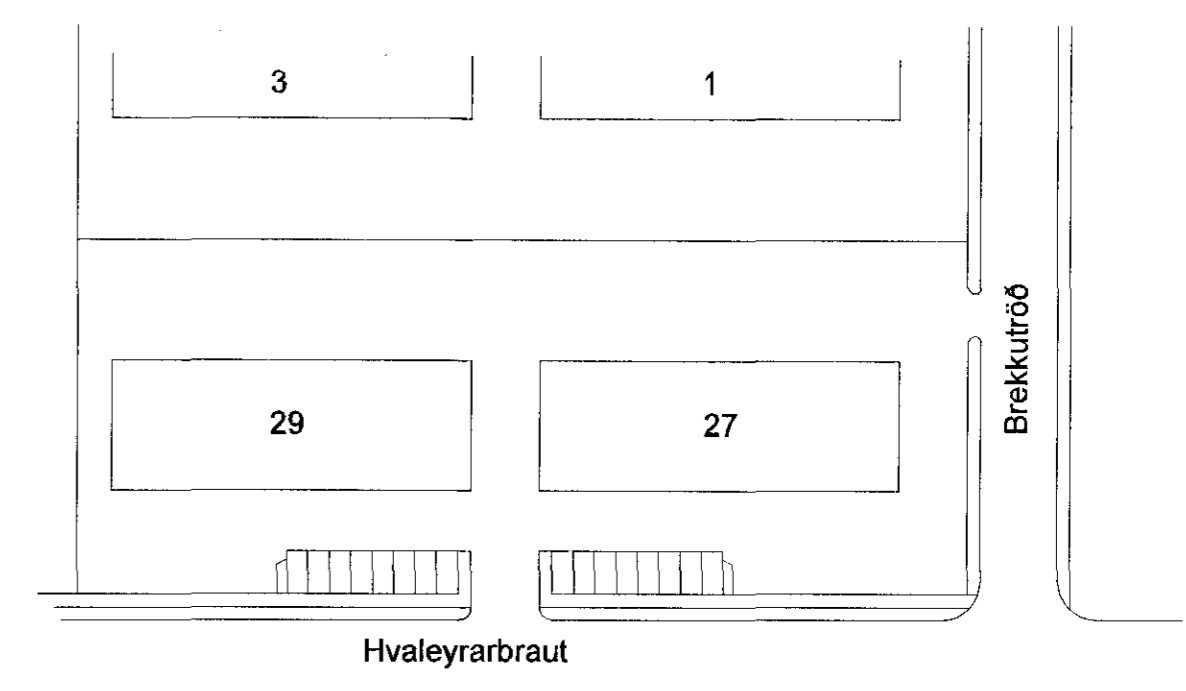

Afstöðumynd 1:1000

Sannþykkt þann
31. maí 2017
Byggingafræðingur
Hafnarfirði

Skýringar:
Húsið er byggt upp sem hefðbundið steinsteyp't hús, steyp't á staðnum.
Útveggir þússaðir að utan með litadri marmarapússningu.
Milliveggir eru gerðir úr einingum frá Yleiningu eða sambærilegar einingar.
Þakið er boríð uppi með límrésgrind og þar ofaná þakeiningar frá Yleiningu eða sambærilegar einingar.

Milliloft:
Búið var að setja milliloft í bygginguna við kaupin sem ekki hafði verið teiknað inn.
Milliloftið er boríð uppi af 1 240 stálbitum og milli stálbita eru timbur gólfbitar. Neðaná bitunum er tvöfalt lag af gipsplötum en ofaná bitunum er 24 mm rakaheldar gólfplötur. Gólfíð er einangrað með steinullarplötum.

Brúttó rúmmál: 501,6 m³
Birt flatarmál: 174,0 m²



Hvaleyrarbraut 29, Hafnarfirði		Blaðst A2
Fastanúmer 224-3637, Matshluti 0203		1
Milliloft		Dagsetn: Jan 2017
<i>Paul. Sveinsson</i>		Mælikvarði: 1 : 100

Svanlaugur Sveinsson, kt. 260147-3099, Norðurbakki 21, 220 Hafnarfirði, sími 555-4032, svsv@intemet.is