

Lækjarkinn 24 Hafnarfirði  
Breyting og staðfæring.

Samþykkt þann  
14. júní 2017  
Byggingafulltrúinn í Hafnarfirði

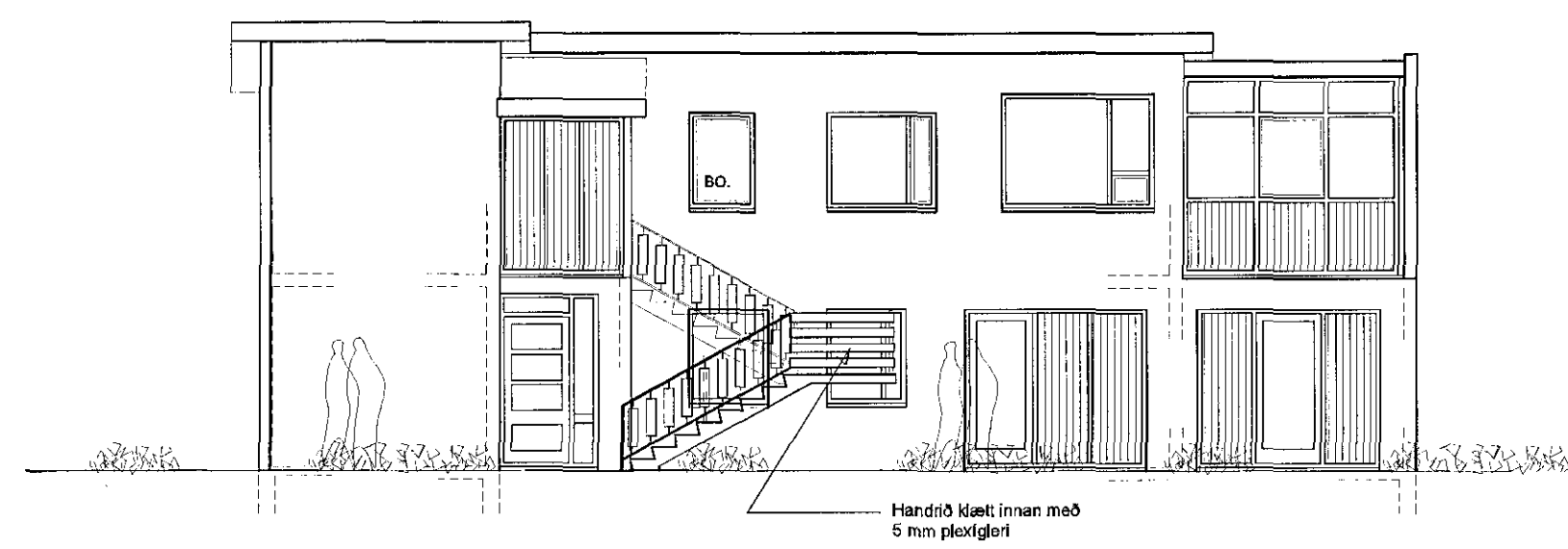

Norðausturhlíð 1 : 100

Handdró klætt innan með 5 mm plexigleri

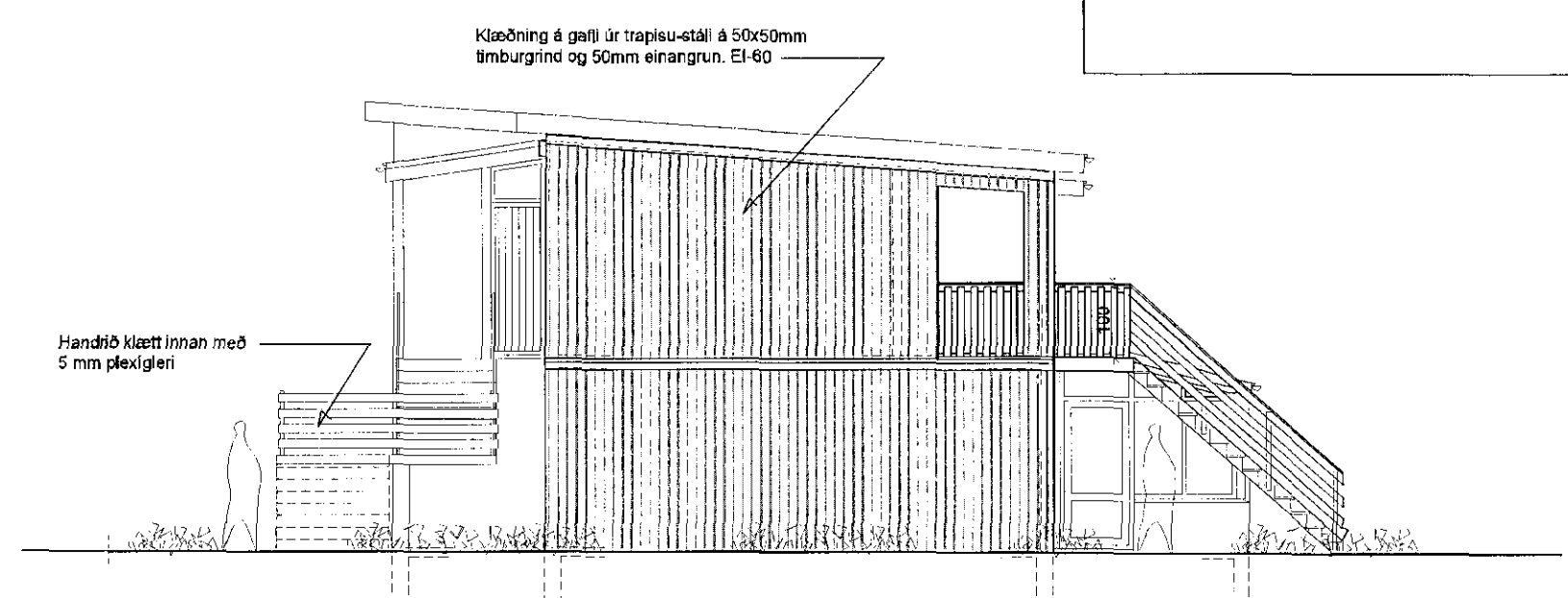

Norðvesturgafi 1 : 100

Klæðning á gaffli úr trapisu-stáli á 50x50mm timburgrind og 50mm einangrun. Ef-60

Handdró klætt innan með 5 mm plexigleri

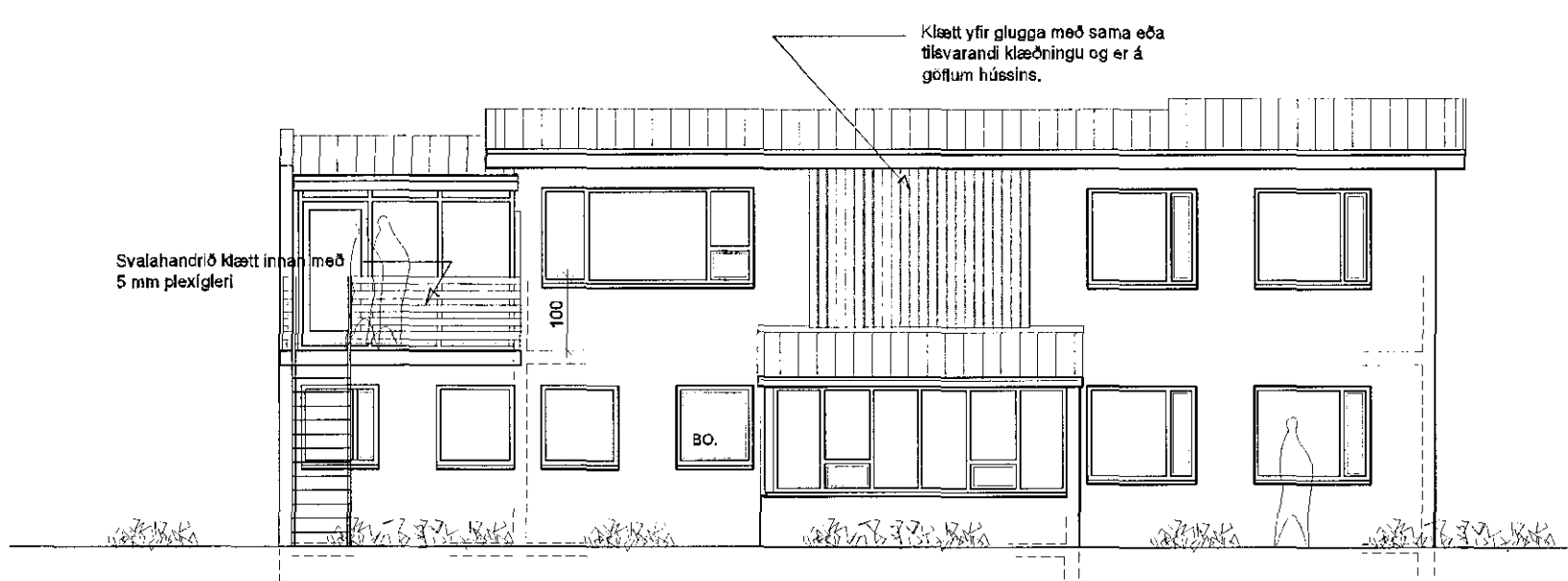

Suðvesturhlíð 1 : 100

Klætt yfir glugga með sama eða tilsvarendi klæðningu og er á gólfum hússins.

Svalahanddró klætt innan með 5 mm plexigleri

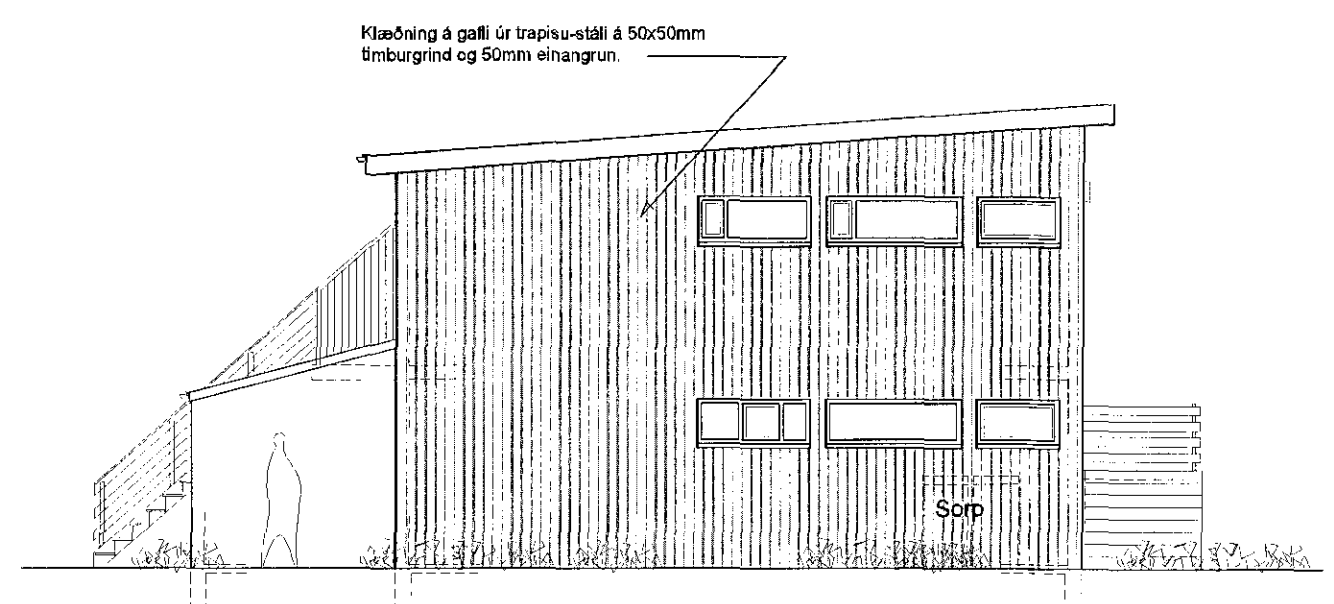

Suðausturgafi 1 : 100

Klæðning á gaffli úr trapisu-stáli á 50x50mm timburgrind og 50mm einangrun.

Sorp

VERKEFNI	DAGS	VERK.NR.
Lækjarkinn 24 Hafnarfirði	12.10.2011	
Útlitsmyndir 1 : 100	BR: 11.05.2017	TEIKN. A.J.
		TEIKN.NR. AF 2
		102
<b>ARKO</b>		
170441-4519	sími 8992943	
ÁSMUNDUR JÓHANSSON	netfang arko.aj@mi.is	