

Samþykkt þann
21. júní 2017
Byggingafræðingur M. Þ. Þ.

- Skýringar**
- GN = Gólfniðurfall
 - LR = Lofttræsting
 - BO = Byrgunarop
 - SL = Handslökkvítæki
 - PK = Póstkassar
 - BN = Þakniðurfall
 - RI = Reykiskynjarfi
 - NL = Neyðarljós
 - Út = Merktur útgangur
 - ☉ = Brunaslanga
 - ! = Stjornstöð "Brunavörðunarkerfi"
 - 01.01 = Rýmiúmer
 - ☼ = Blástæði fyrir fatlaða
 - ☐ = Inntök
 - ☐ = Fallistigi
 - ☐ = Reyklosun
- Brunatákn**
- EI60 = Veggir
 - EI90
 - A-EI60
 - A-EI120
 - REI60
 - REI120
 - A-REIM120
 - A-REI90 = Hæðaskil
 - E-CS30 = Hurðir
 - EI-CS30
 - EI-CS60
 - E30 = Gluggar

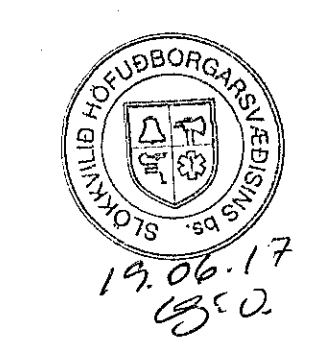

Skrifstofuálma og verkstæði

Orkurammi	1913	W / K
RaunTap	1856	W / K
Heildar varmatap pr m2 húss	1.63	W/m2°C
Útveggir veggið meðaltal	0.41	W / m2*K
Útveggir yleinngar	0.32	W / m2*K
Þak yleinngar	0.32	W / m2*K
Bliskurshurð	0.48	W / m2*K
Gluggar	1.60	W / m2*K
Miliveggur verkst./skrif.	0.32	W / m2*K
Gólf einngrað og gólfhiti	0.32	W / m2*K
Gólf með gólfhita	0.65	W / m2*K

Grunnplan	Skrifstofuálma	0101	228 m2	967 m3
Grunnplan	Verkstæði	0102	863 m2	8.467 m3
Inntaksherbergi		0103	8 m2	21 m3
Skýli		0104	10 m2	29 m3

Samtals gölfplötur húss 1.209 m2
Samtals rúmmál húss 9.463 m3

Löð er 8.917 m2. Byggingarmagn er 1.209m2.
Nýtingarhlutfall N=1.209/8.917=0,14
Oli málsetning í mm nema á afslóðumynd í m

Staðnám 13, 108 Reykjavík.
Símar 534-8810 & 821-4022
verkjop@netnet.is
hl. 700501-2640

Breiðhella 22 Hafnarfirði Landsnr.203390

Útlit vestur, suður, norður og þversnið B-B

Hönnunastjóri	Kristinn Már Þorsteinsson	Útgáfa	A
Verkfr. 07098IE	Hönnun: STJ	Dags:	15 Júní 2017
Teknað: STJ	Yfirfarð: KMP	Kvarði:	1:100
Samþykkt:	Kristinn Már Þorsteinsson hl. 13255-2409	Blað:	A103

Undirskrift: *KMP*

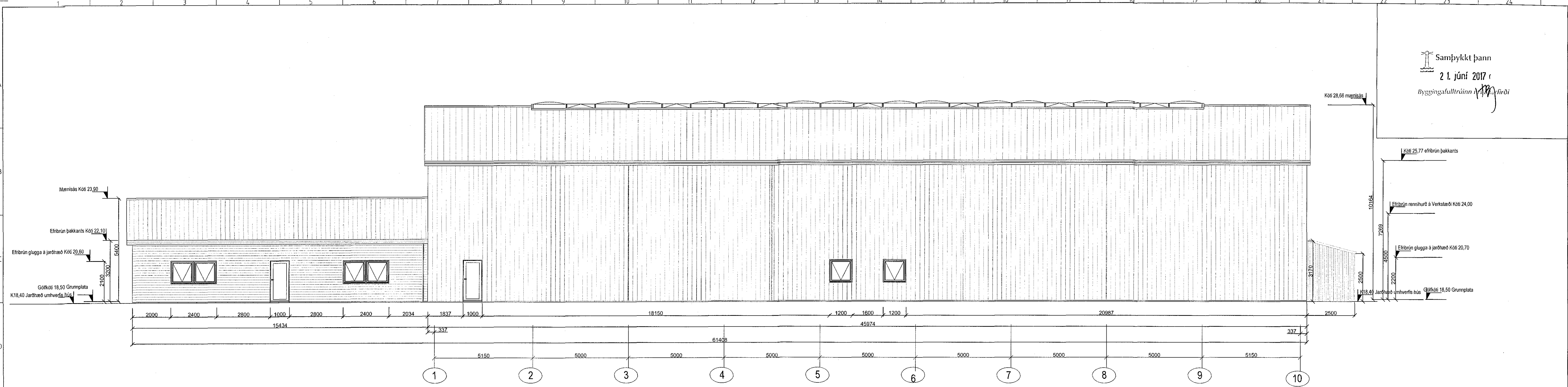

Útlit vestur 1:100

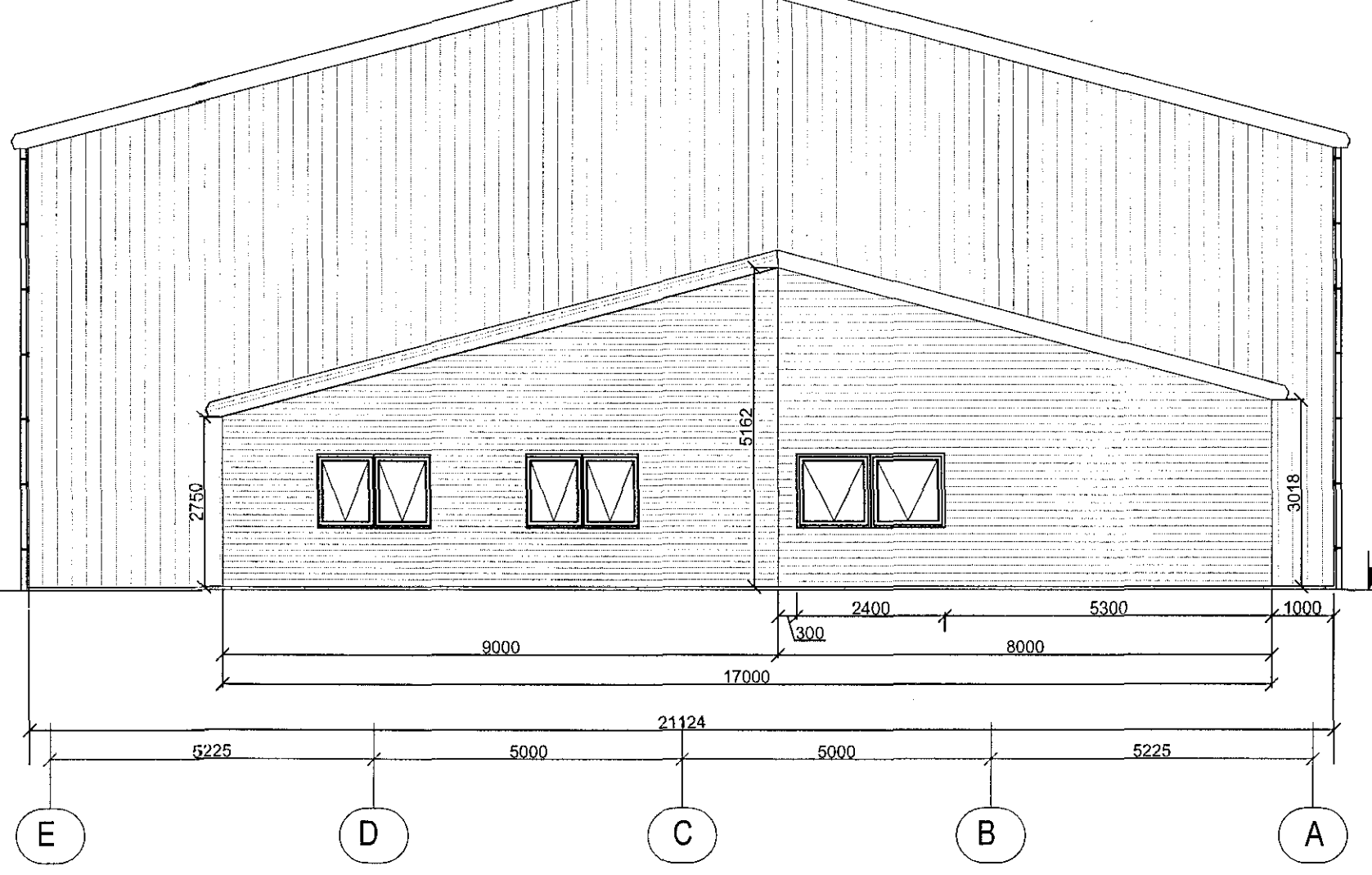

Útlit norður 1:100

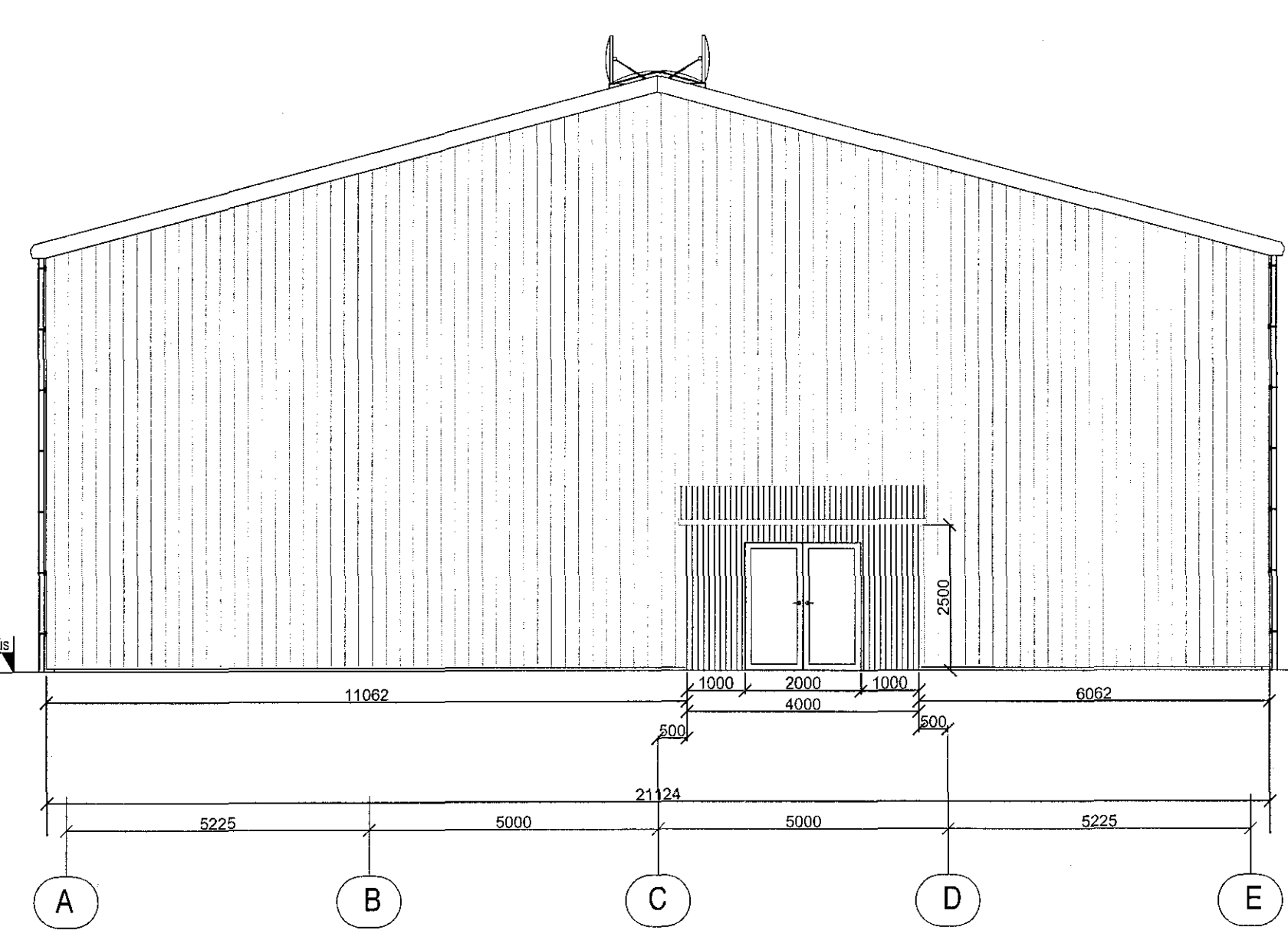

Útlit suður 1:100

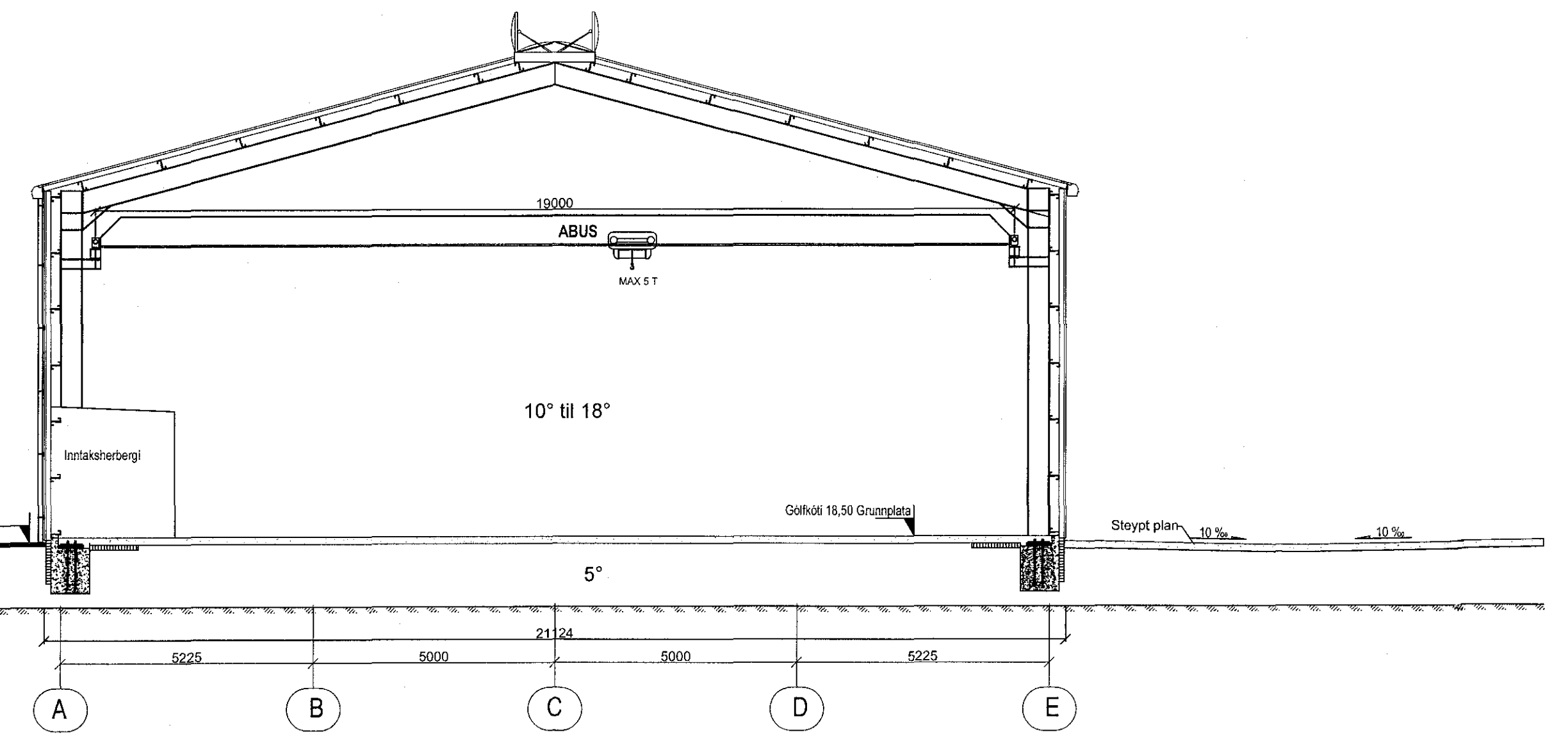

Sníð B-B 1:100