

Suðurhlíð

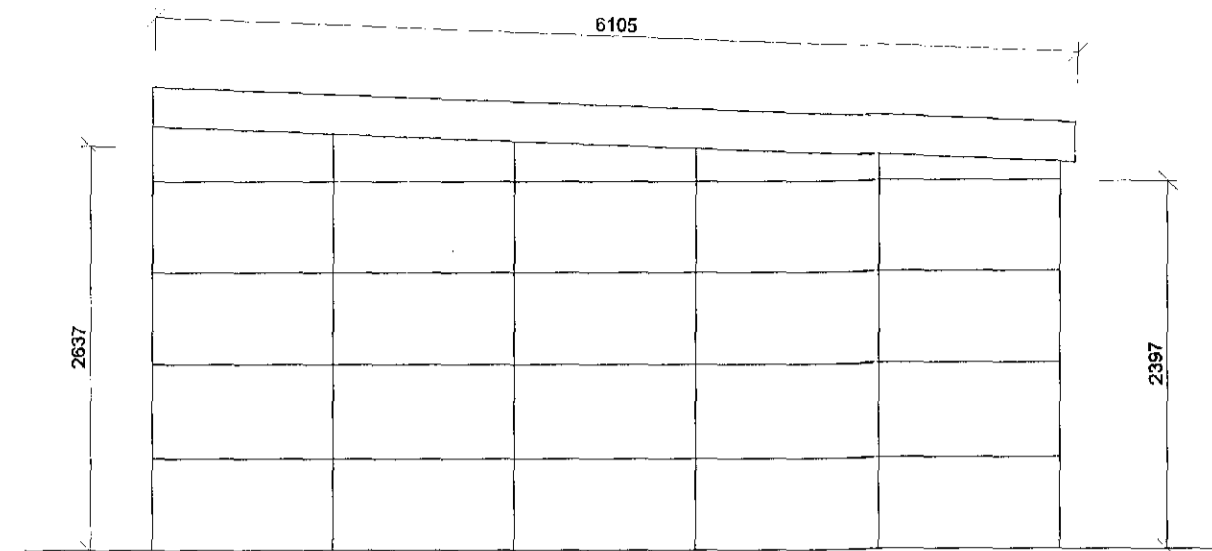

Vesturhlíð

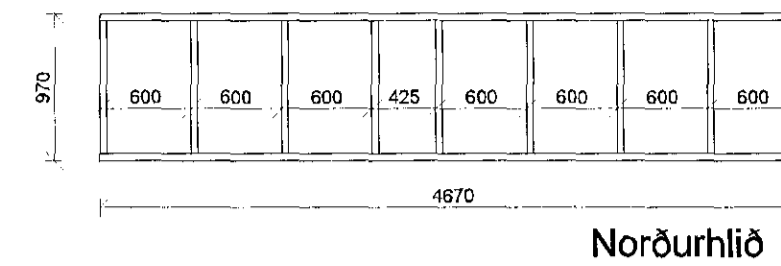

Norðurhlíð

Samþykkt þann
21. júní 2017
Byggingalutvæðing í *[Signature]*

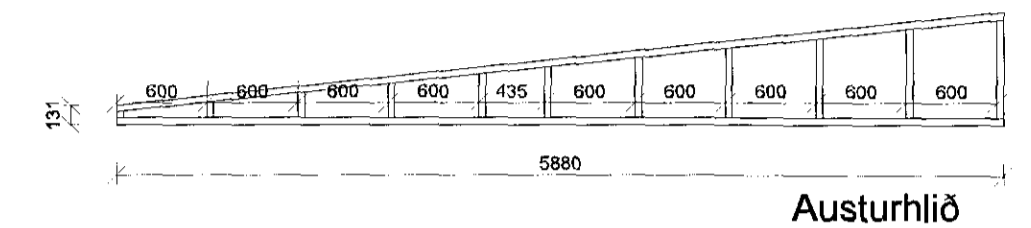

Austurhlíð

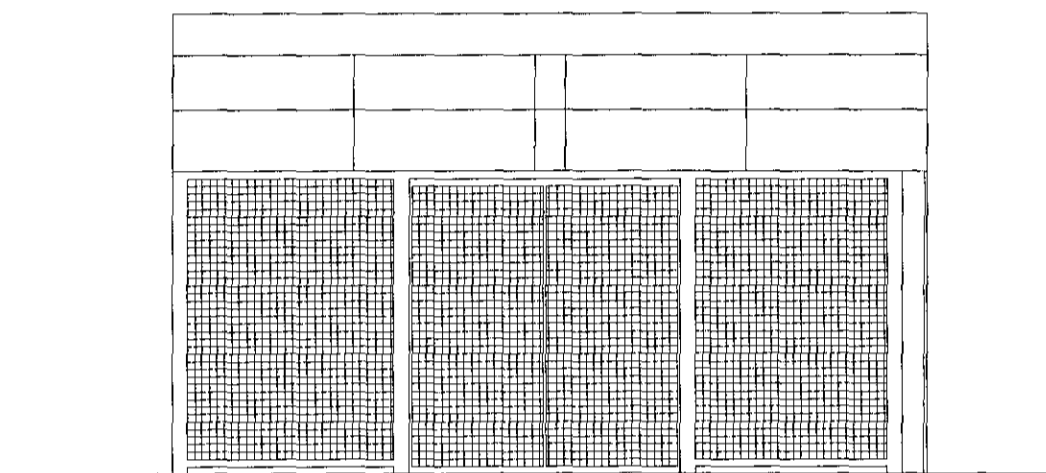

Norðurhlíð

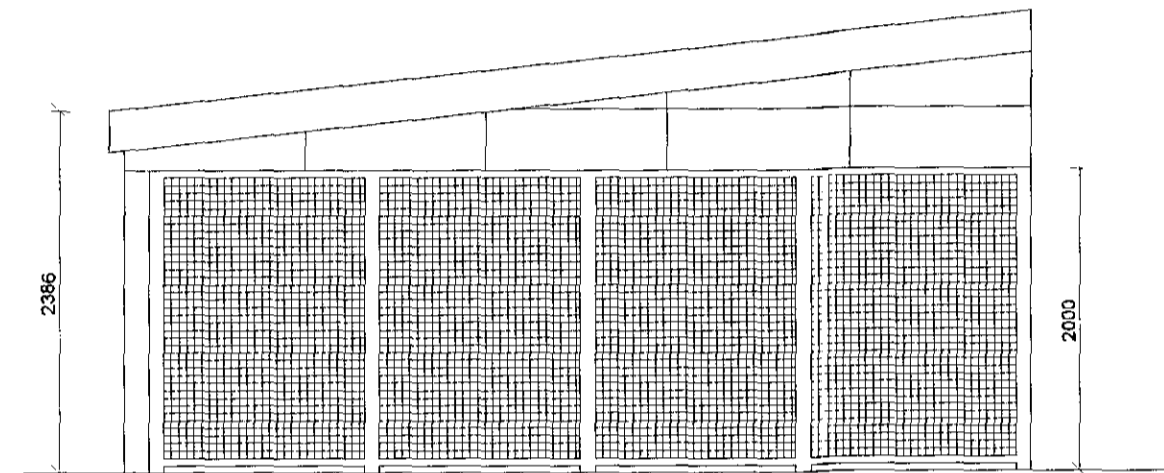

Austurhlíð

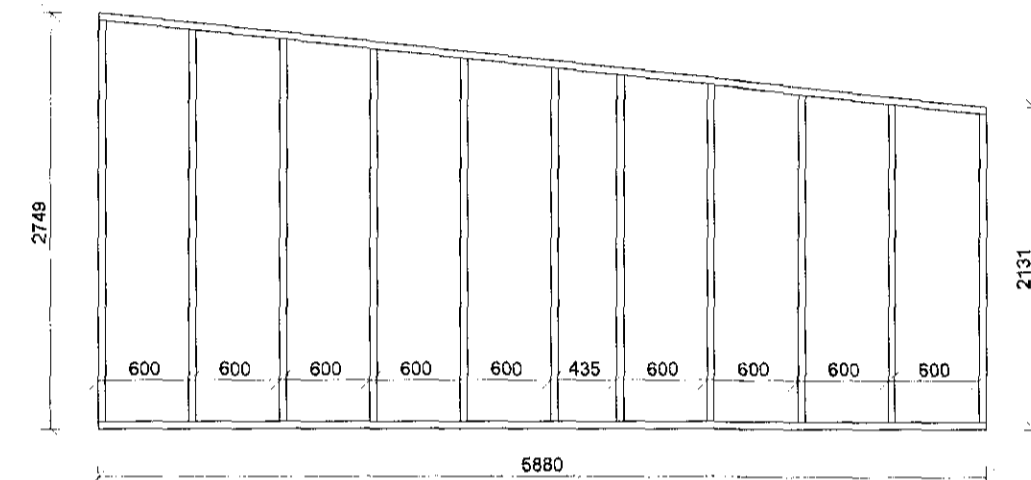

Vesturhlíð

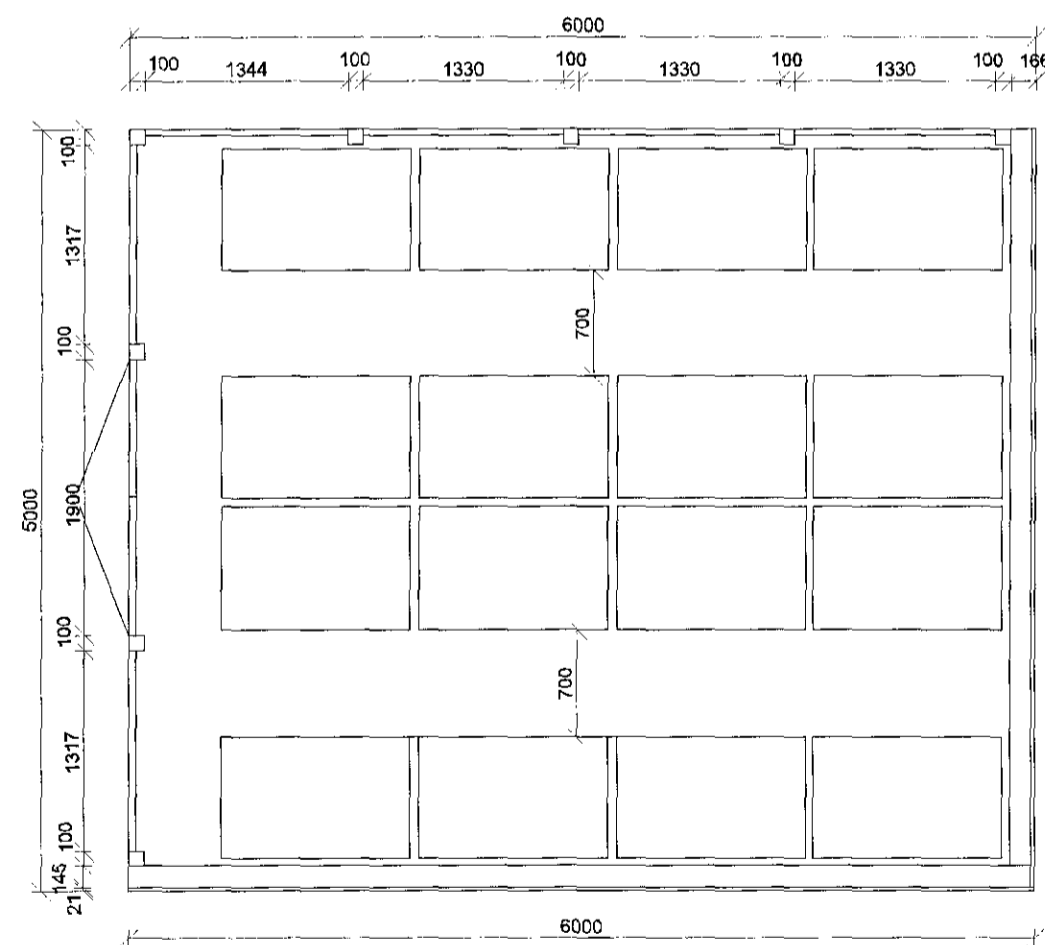

Grunnmynd

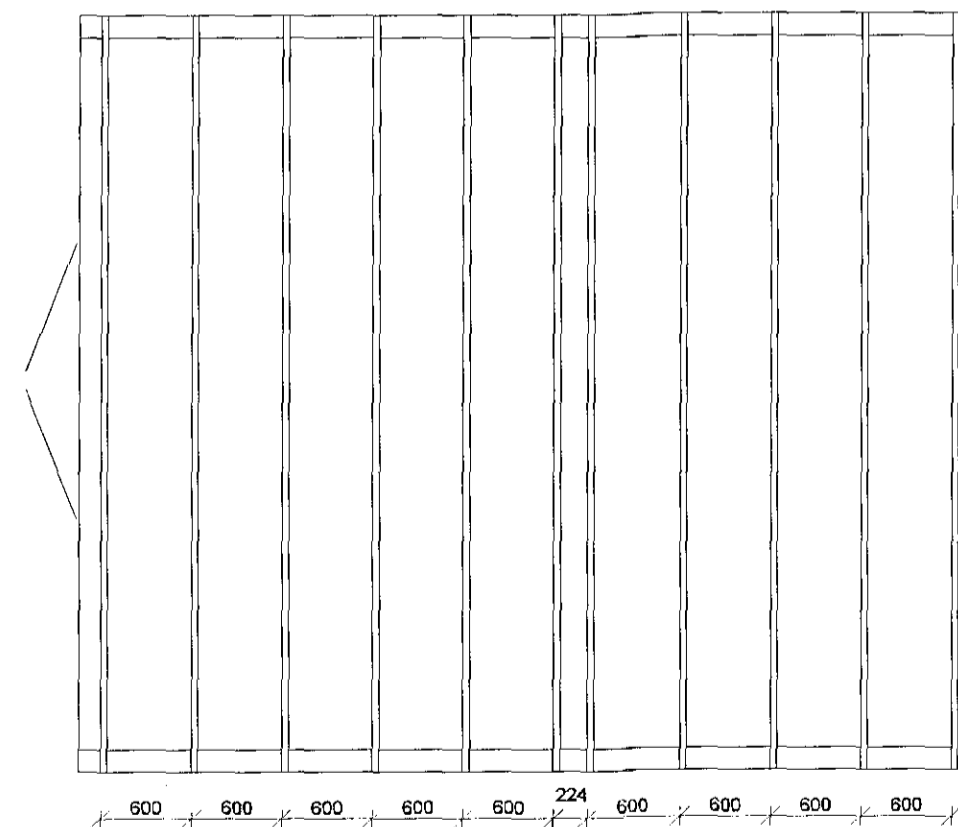

Sperruplan

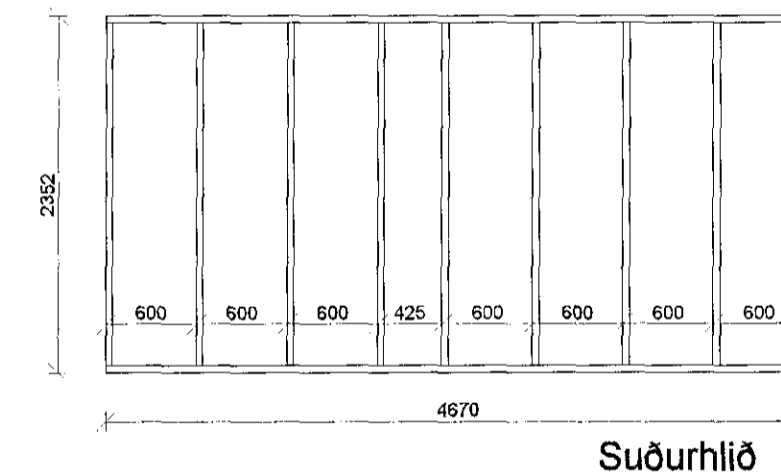

Suðurhlíð

Stutt byggingalýsing.

Sökkjar eru steyptr. Í sökkla komi 2x12 mm steypustál efst og neðst í vegg.
Ofan á sökkla kemur timburgrind 45x145 á suður- og vesturhlíð, og klæðist utan á hana 18 mm krossviður, litaður í sama lit og skólinn.
Á norður- og austurhlíð kemur netgirðing klædd á stálgrind. Stálgrindin er byggð upp með 100x100 mm stálprofilum sem koma sem aðalburðarvirki og boltast niður á sökkul. Milli þeirra 50x50 mm stálprofilar sem halda uppi netgirðingu.
Þak er borð uppi með 45x220 þaksperrum sem festast niður með vinklum síthvoru megin á sperru og boltast gegnum sperru og yfirstykki í vegg. Þak er klætt með 18 mm krossvið og þakpappa.
Allir naglar og járnfestingar skulu galvanhúðaðar og frá viðurkenndum framleiðanda.
Allur burðarviður skal að minnsta kosti uppfylla timburflokk K24 og stálgrind og net heitgalvanhúðað.
Þar sem timbur kemur að steypu skal setja tjörupappa á milli.

Sorpgerðið kemur á sama stað og það stóð áður.

Öll mál skulu yfirfarin á staðnum.

Sorpgerði á lóð Hraunvallaskóla, Drekaavellir 9

Grunnmynd, útlit, burðarvirki og skýringar

Paul. Sveinsson

Svanlaugur Sveinsson, kt. 250147-3099, Norðurbakki 21, 220 Hafnarfirði, sími 555-4032, svsv@internet.is

Númer:
17.02.01

Dagsetn.
maí 2017
Mælikvarði:
1 : 50