

**GJÁHELLA 13 HAFNARFIRÐI.**

Samþykkt þann  
12. júlí 2017  
Byggingarstjórnir Hafnarfirðinga

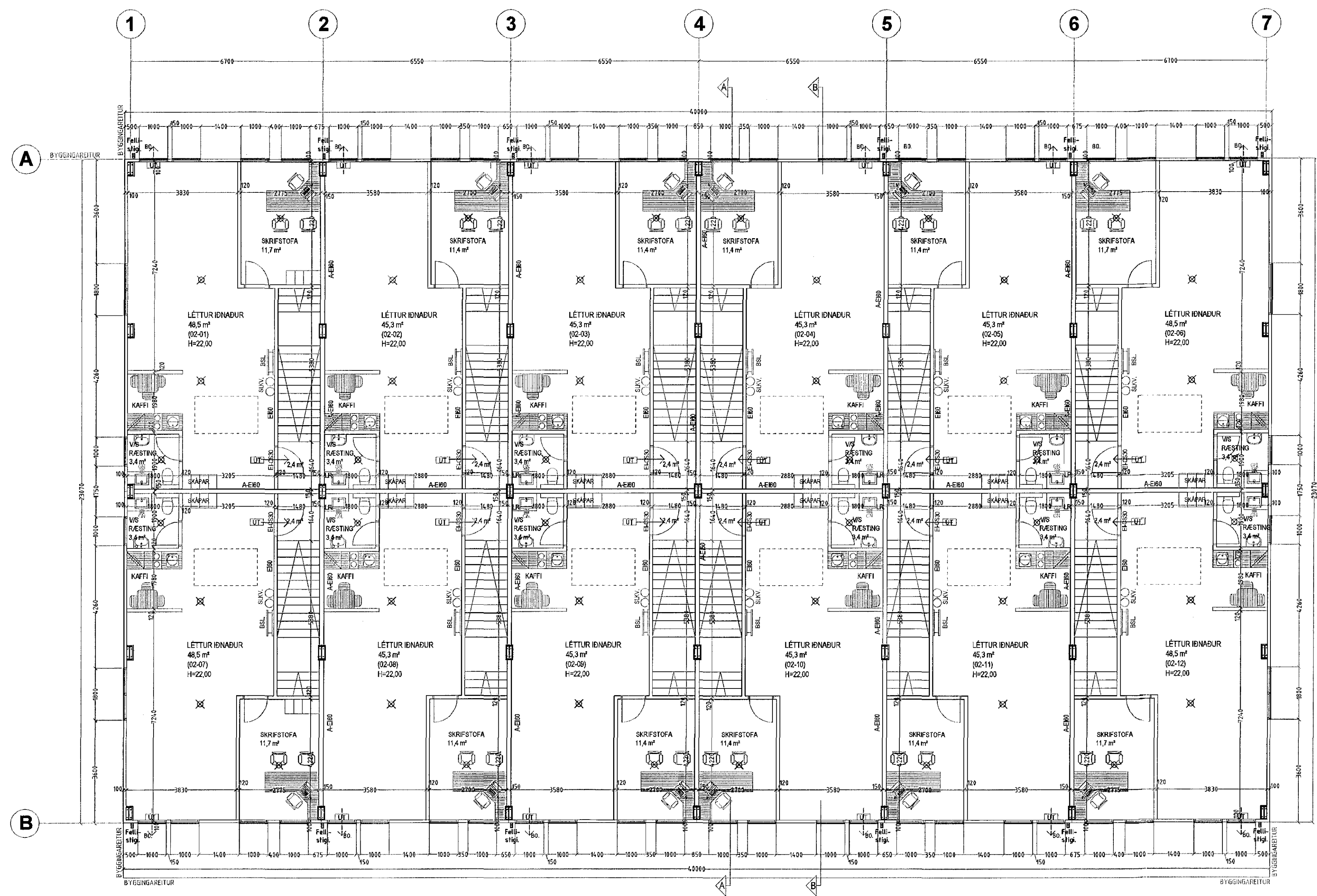

**GRUNNMYND 2. HÆÐ MKV. 1:100.**

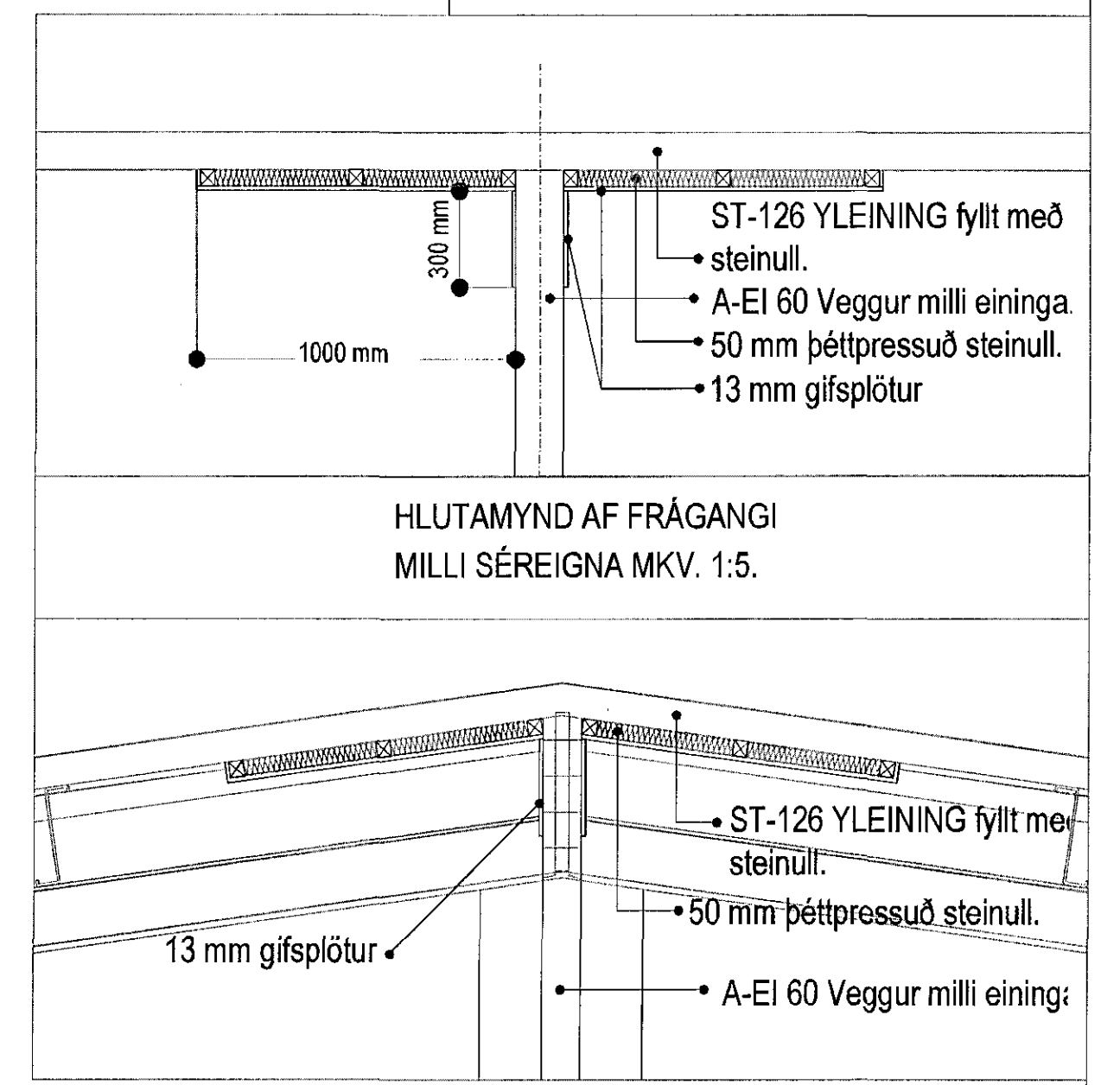
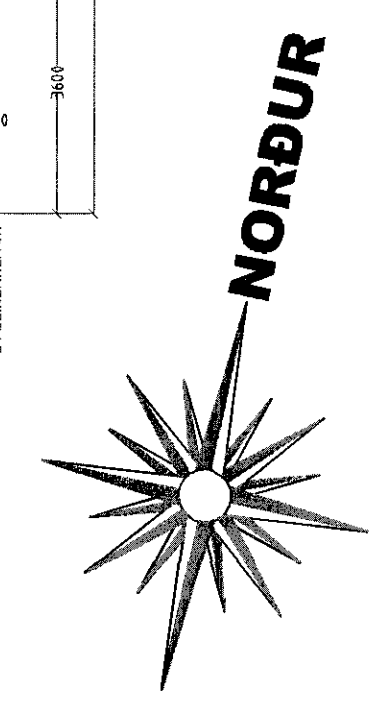

HLUTAMYND AF FRÁGANGI MILLI SÉREIGNA MKV. 1:5.

HLUTAMYND AF FRÁGANGI VIÐ MÆNI Á MILLI SÉREIGNA MKV. 1:5.

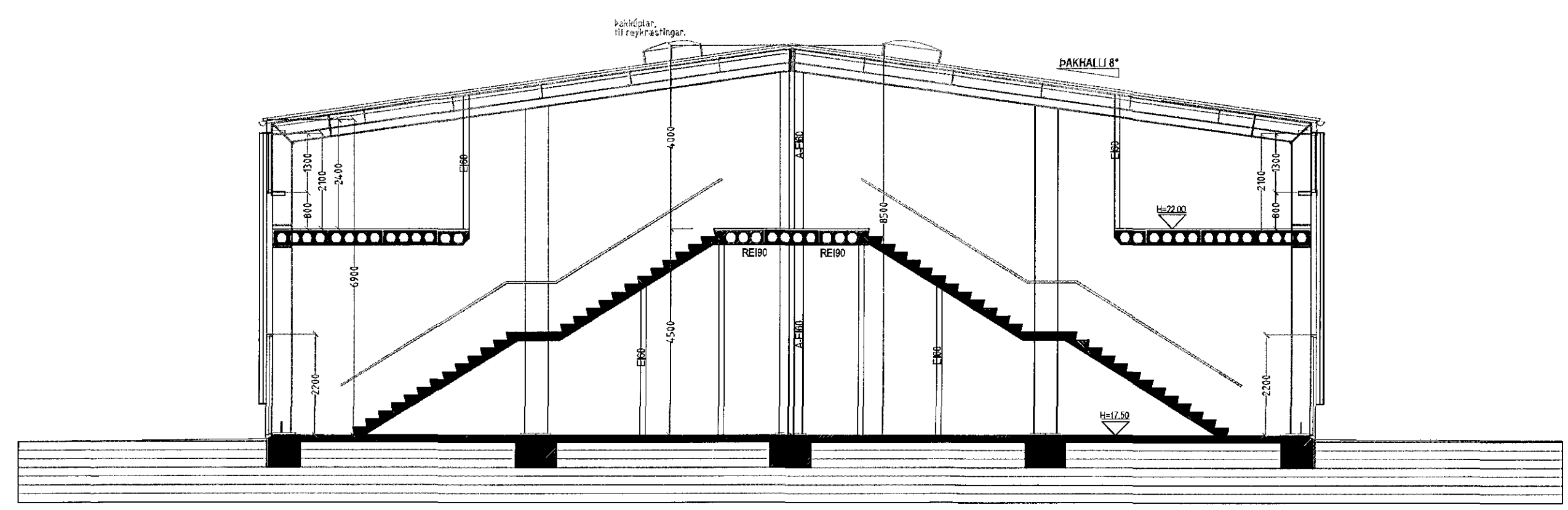

**SNID A-A MKV. 1:100.**

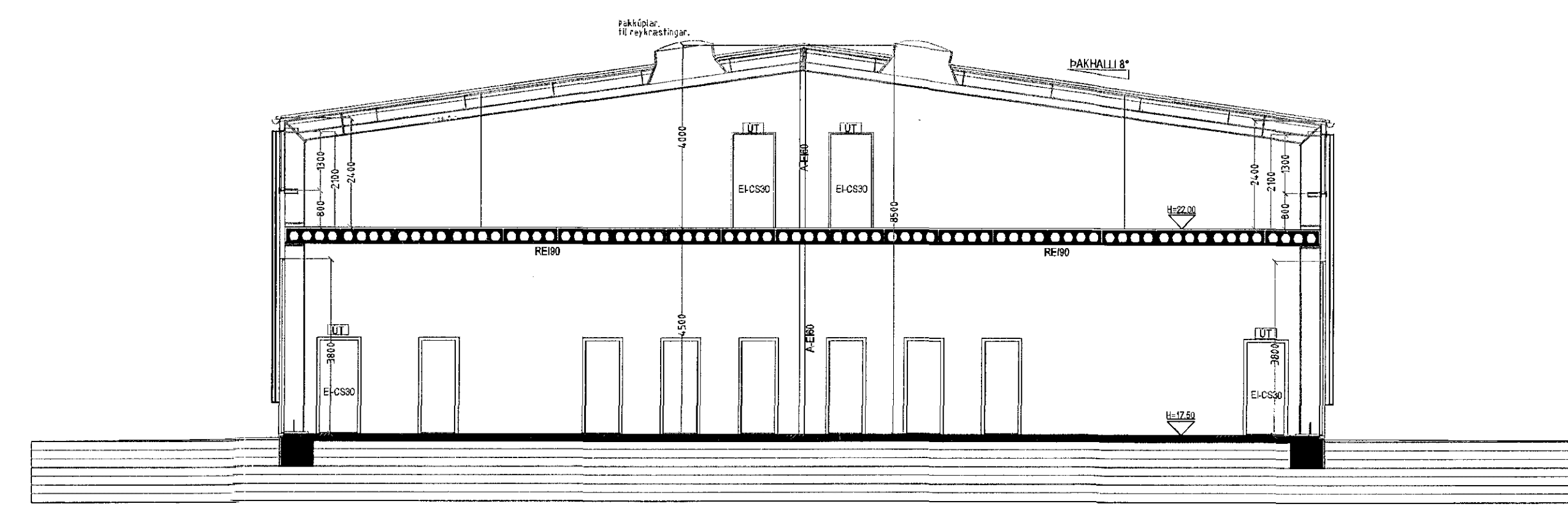

**SNID B-B MKV. 1:100.**

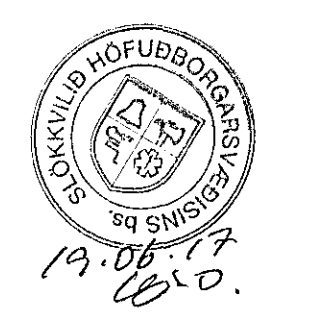

Samkv. ákveðandi Akakönnunarskipti fyrir Hafnarfirðinga TÍÐALSKIPULAG HAFNARFJARÐAR 2013-2025) er lóð húsnæðis innan þynningsvæðis álfvæðis þannig að í húsinu eru ekki heimilur íbúðir.

Breytingar:	Dags.	Teikn.	Yrft.
Efni:			

**GJÁHELLA 13 HAFNARFIRÐI.**  
Lanðnúmer: 203408  
Aðskippdráttur.

Aðaluppdráttur. Númer. 2 af 5

Efni: Grunnmynd 2. hæð, hlutam. og snið.  
Mælikvarði: 1 : 100 & 1 : 5.  
Frumstærð blaðs: A1.  
Teiknað: SJA.  
Yfirfarið: VPS.  
Dagsetning útgáfu: 10-05-2017  
Verk nr.: 00090  
Teikn. nr.: 002  
Endursk:

**STH. teiknistofan ehf.** Strandgötu 11.  
Ártun aðalhöfundur. 220 Hafnarfirði.  
Sími 5651510. Sími 510298-2769.  
teiknistofan@simmet.is

Sigurður Þorvarðarson byggingaræðingur bfi. kt. 141250-4189.