

Samþykkt þann  
23. ágú. 2017  
Byggingafulltrúinn í Hafnarfórði

Öll mál takist/staðfærast á staðnum áður en smíði hefst.  
Misræmi í teikningum skal tafarlaust tilkynna hönnuðum.  
Teikningar arkitekta skal lesa með teikningum meðhönnuða.

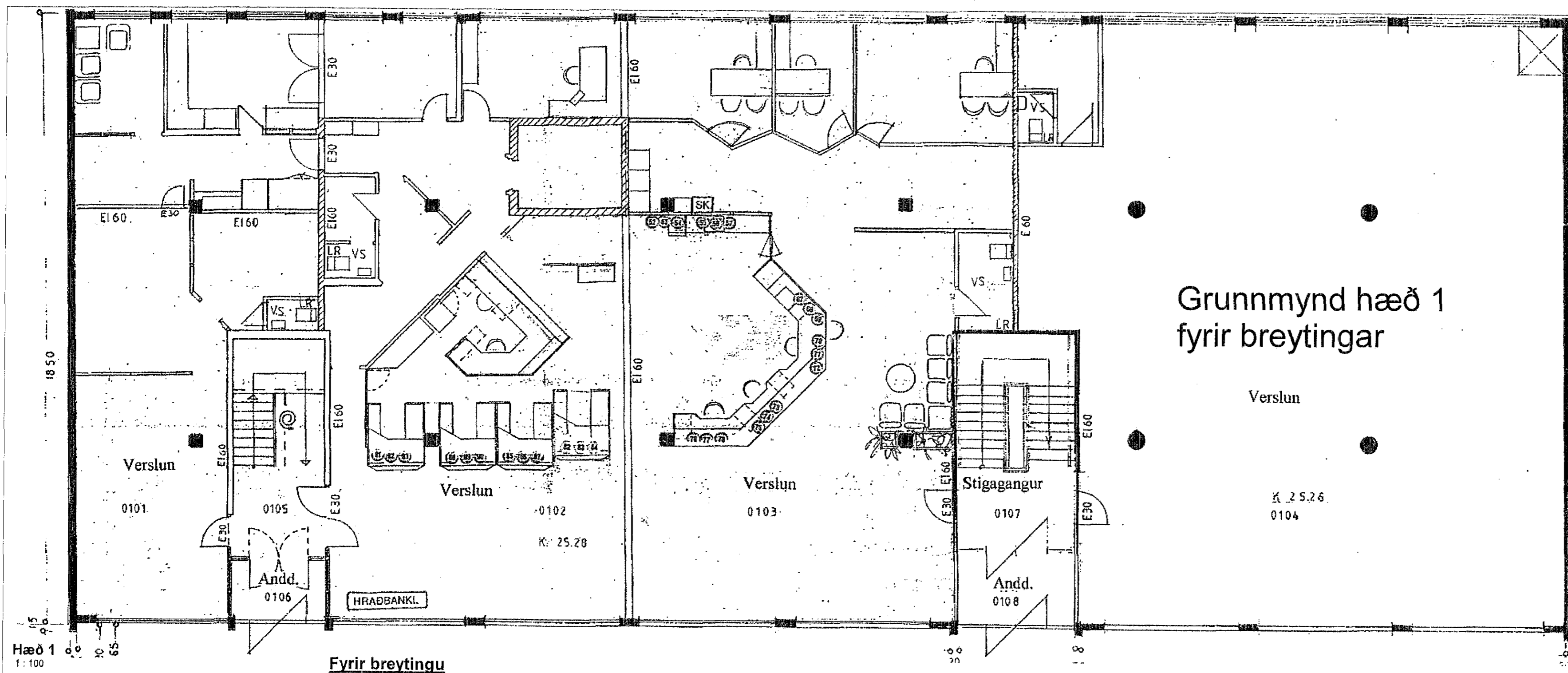

Fyrir breytingu

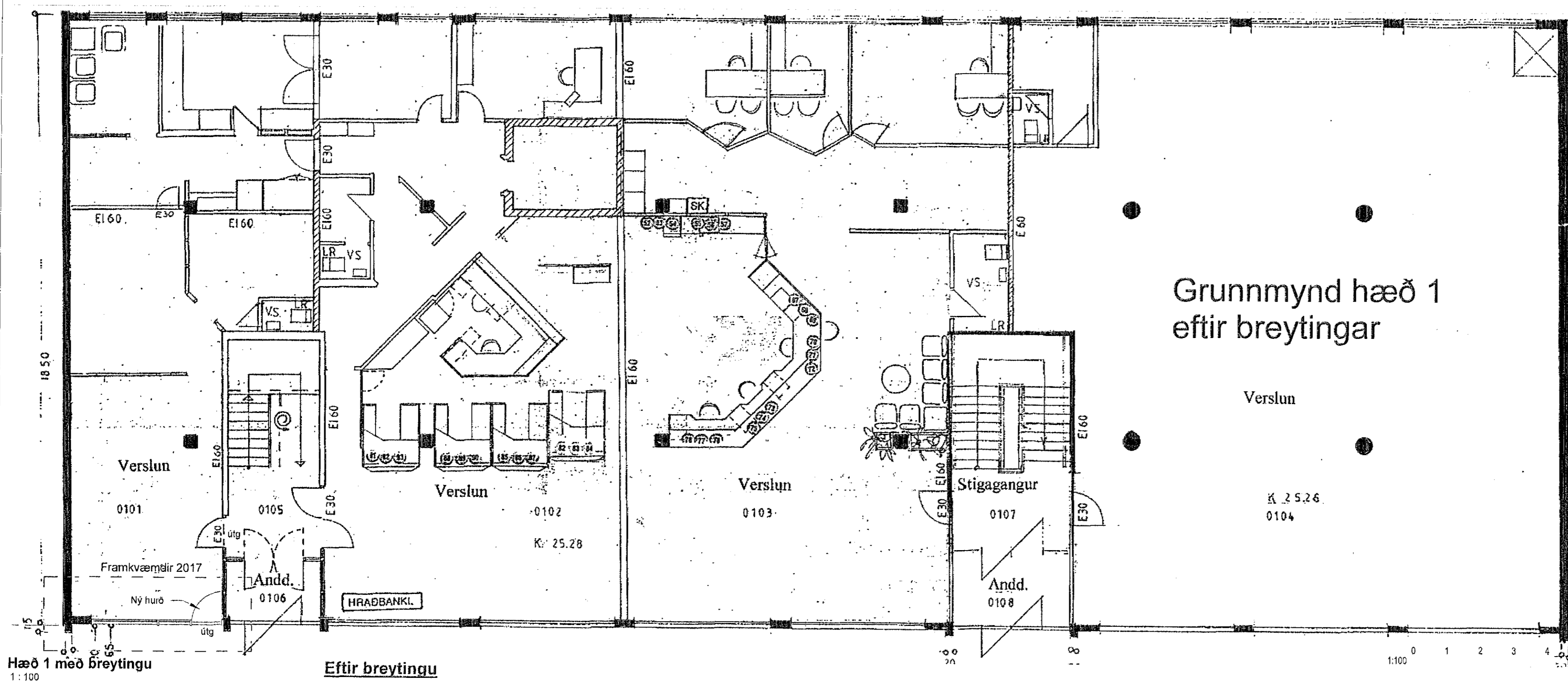

Eftir breytingu

### Grunnmynd hæð 1 fyrir breytingar

Verslun  
K. 2.5.26  
0104

### Grunnmynd hæð 1 eftir breytingar

Verslun  
K. 2.5.26  
0104

Gert eftir teikningum F. Sigurðssonar þann nív. 1973

Útg.	Dags.	Skýring	Teikn. að	Braf.
A	27.07.2017	Teikning útfeltn		

Verkefni: **Reykjavíkurvegur 66**  
Útlits breytingar  
220- Hafnarfórður

Verklutl: **Grunnmynd**

Teiknínúmer: **101**

Verknúmer: **17036**

Staðgreinir: **1400-1-70100660**

Landnúmer: **122168**

Matshluti:

Mælikvæði: **1 : 100**

Hannað: **SH**

Teiknað: **JBB**

Yfirfarið:

Dagsetning: **27.07.2017**

Útgáfa: **A**

Samþykkt: *Sig. Helgi Arnarson*  
**ARKÞING** BOLHOLT 8 - REYKJAVÍK  
Sími: 570 5700 - FAX: 5705701  
arkthing@arkthing.is - www.arkthing.is

SIGURÐUR HALLGRÍMSSON, 170753-3139 ARKITEKT  
HJÓRTUR PÁLSSON, 080152-4429 BYGG.FR.  
BIRKIR ÁRNASON, 200787-3159 BYGG.FR.  
HALLUR KRISTMUNDSSON, 220573-3899 BYGG.FR.  
HELGI MAR HALLGRÍMSSON, 210279-3429 ARKITEKT

HÖNNUÐUR ÁSKILUR SÉR ALLAN REITT Á TEIKNINGUM - FJÓLFÖLDUN ER HÁÐ SKRIFLEGU SAMÞYKTI

Printað: 27.7.2017 08:28:34

Hæð 1 með breytingu  
1 : 100

Skrá: V:11-Verslun17036-Reykjavíkurvegur 66/Teikningar/Revit model/Reykjavíkurvegur 66.rvt

Bláaustur: A2