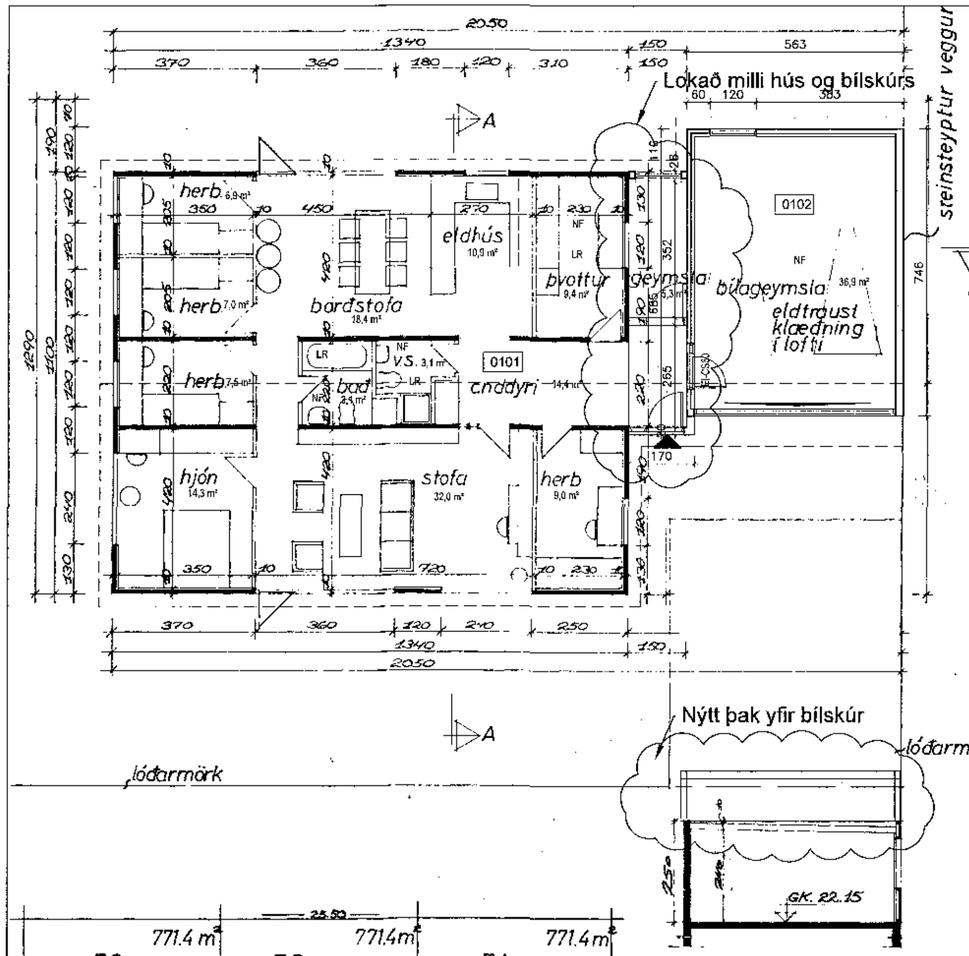

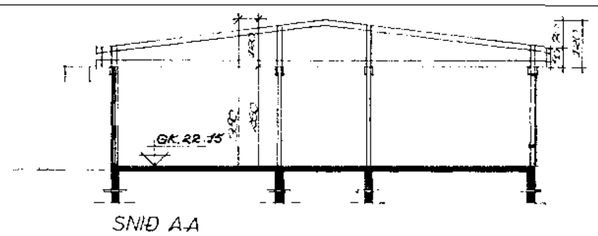

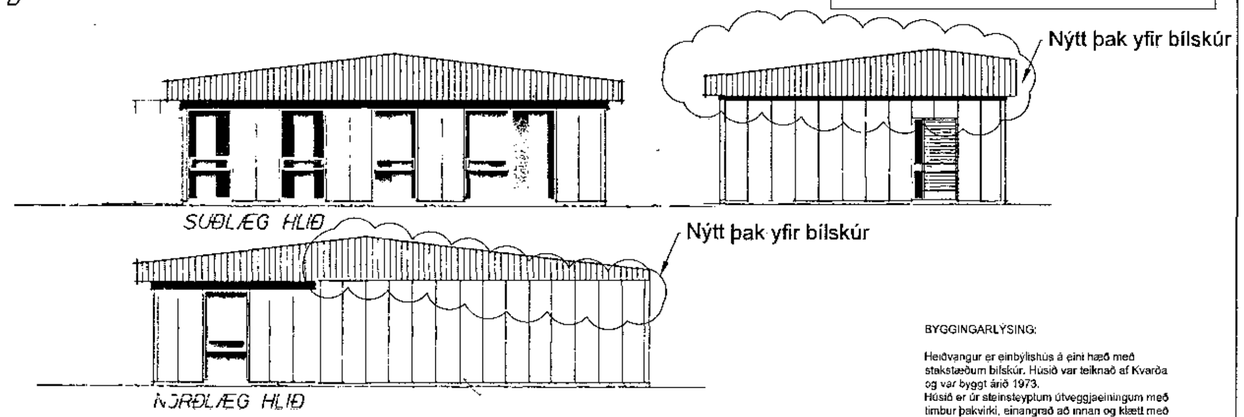

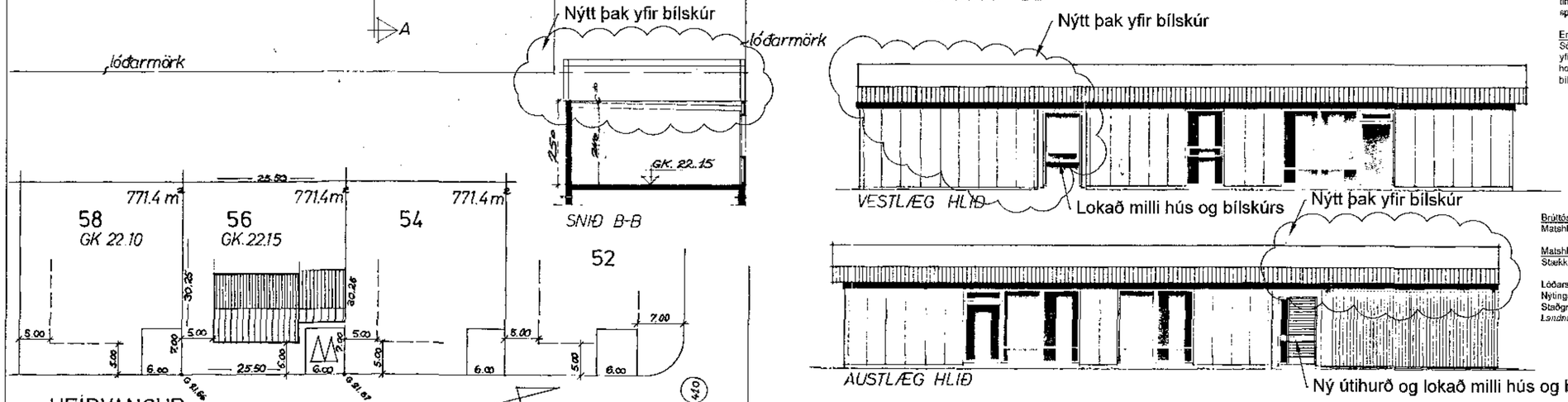

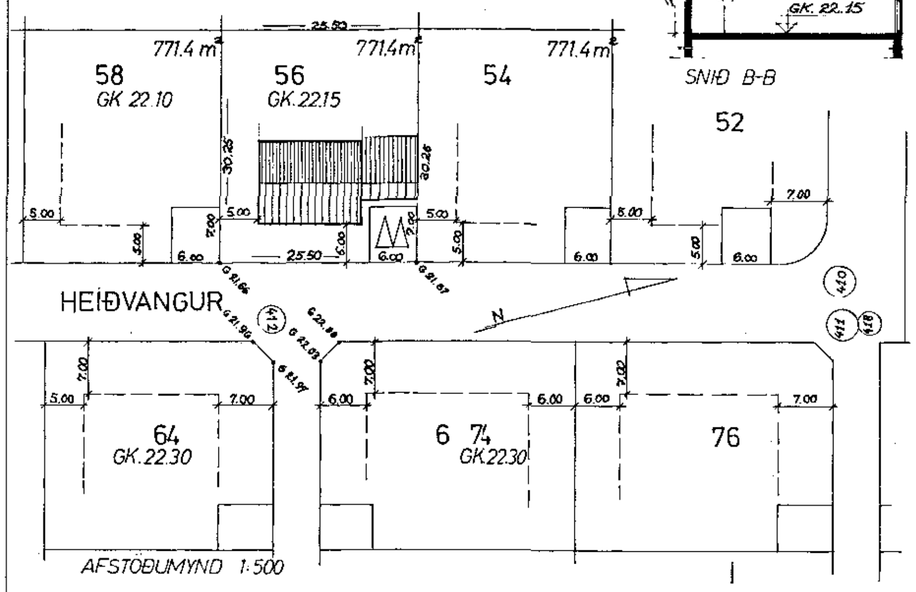

BYGGINGARLÝSING:

Heiðvangur er einbýlishús á einí hæð með stakstæðum bílskúr. Húsið var teiknað af Kvaröa og var byggt árið 1973.
Húsið er úr steinsteyptum útveggjaeiningum með timbur þakvirki, einangrað að innan og klætt með spónaplötum.

Erindislýsing:
Sótt er um leyfi til framlengja timburþaki á húsi yfir núverandi bílskúr þannig að það verði ein heild. Jafnframt að loka gangi milli húss og bílskúrs ásamt minniháta breytingu innanhúss.

Brúttóstærðir

Matshluti 01:	199,7 m2	688,9 m3
Matshluti 01: Samkvæmt FMR	186,4 m2	582,0 m3
Stækkun	13,3 m2	106,9 m3
Lóðarstærð:	771,4,0 m2	
Nýtingarhlutfall:	0,25	

Stoðgreinir: 35.700.560
Landnúmer: 120771

BREYTT

HEITI VERKS:
Heiðvangur 56

220, Hafnarfirði

HEITI TEIKNINGAR: GRUNNMYND 1. HÆÐAR, SNIÐ OG ÚTLIT AFSTÖÐUMYND

KVARÐI: 1:100 1:500

TEIKNAÐ	TEIKNAÐ	VERKNR.	BREYTINGNR.	DAGS.
DKK	DKK	227	00	06.07.2017

SAMÞ.TEIKN.: DKK

DRN. NR.: 01

TEIKNISTOFAN H.R. ehf
Húsbyggingar og ráðgöf
Davið Karl Karlsson
Byggingafræðingur BFI
Nafturas 2, 110 Reykjavík
SÍMI: 567 6111
GSM: 694 3028
E- MAIL: dkk@internet.is
KT: 231258-2639