

**Samþykki meðeigenda:**

Við undirritaðir eigendur í Lækjarhvammi 1-15 föllumst fyrir okkar leyti á breytingar á neðri hæð Lækjarhvamms 1 þar sem að í stað glugga á suðvestur gaffli verði komið fyrir dyrum skv. þessari teikningu.

Samþykkt þann

04. okt. 2017

Byggingafulltrúinn í Hafnarvík

Lækjarhvammur 1 - 01 0101

*Guðlaugur Þorgeirsson*  
Lækjarhvammur 11 - 01 0101

*Flápir D. Einarsson*  
Lækjarhvammur 3 - 01 0101

*Ární Þorvaldsson*  
Lækjarhvammur 13 - 01 0101

Lækjarhvammur 5 - 01 0101

*Margrét E. Yngvadóttir*  
Lækjarhvammur 15 - 01 0001

*Bergfríð Halldóttir*  
Lækjarhvammur 7 - 01 0101

Lækjarhvammur 15 - 01 0101

*Margrét Valgerður Pálsson*  
Lækjarhvammur 9 - 01 0101

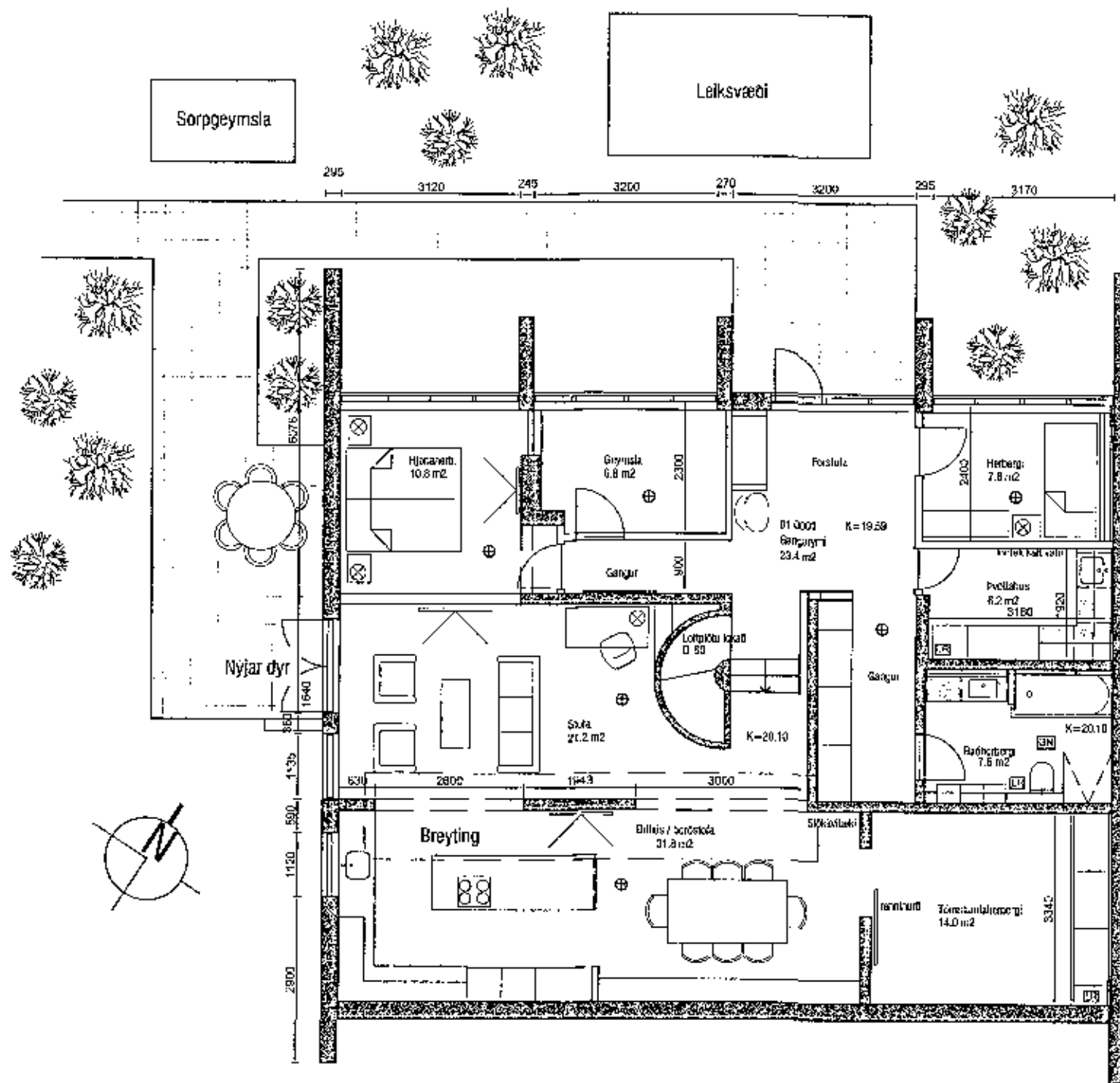

Grunnmynd neðri hæð  
1:100

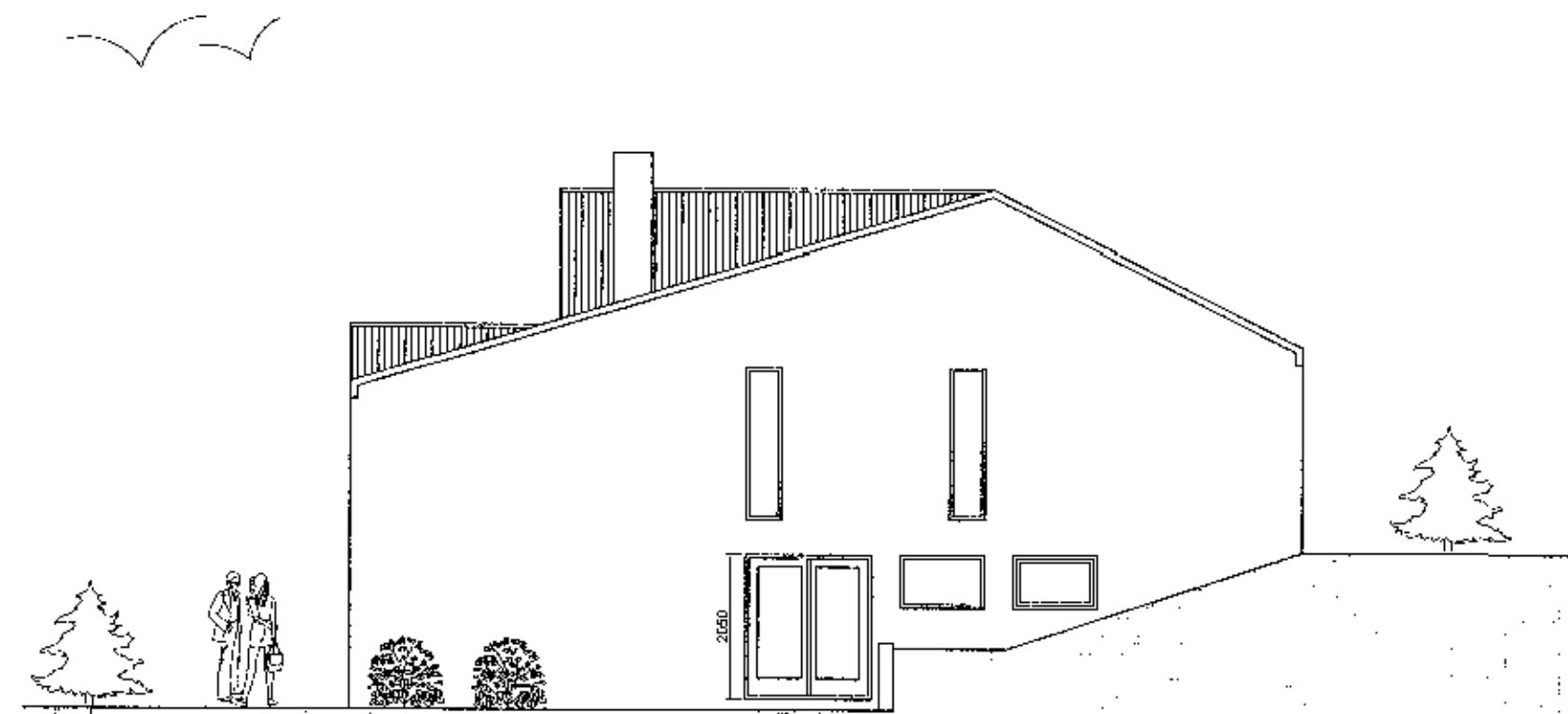

Útlit suðvestur gaffli  
1:100

**Byggingarlýsing**

Lækjarhvammur 1 er steinsteypt raðhús á 3 hæðum (2 hæðir og þakhæð). Gluggar hússins eru trégluggar og hurðir einnig. Á þaki hússins er málað búrjúarn. Innveggir eru ýmist steyptir eða léttir veggir.

**Breytingar**

Sótt er um leyfi til að bæta svalahurð á suðvestur gaffli hússins þar sem áður var gluggagat.

Sótt er um leyfi fyrir breytingum á milli eldhúss og stofu þar sem burðarveggur er minnkaður og settar upp styrkingar úr stáli sbr. sérupprætti burðarvirkishönnuðar.

Sótt er um leyfi fyrir að færa baðherbergi.

Byggt á uppdráttum Sigurbórs Aðalsteinssonar frá 1993 og uppmælingu á staðnum.

endurskoðuð: dags: teikn.: yfirf.:

A:

B:

verk: **Lækjarhvammur 1**  
efni: **Grunnmynd neðri hæðar og útlit SV gaffli**

staðgreinir: 1400-01-6840010  
landnúmer: 121771

mælikvarði: 1:100 Skráarherti: 17-042  
frumstærð blað: A2 verknr:  
teiknað: AMR dagsetn.útgáfu: 26. sept 2017  
yfirlitað: RK endurskoðað:

Stöðunúmer 1 100 Reykjavík S: 5176300 kt:590106-1360

*Rósva Kraghósson*  
Rósva Kraghósson  
kt: 100081-4778 byggingarlýsing



Aðaluppdráttur 1 af 1

A-101

Teikning þessa er útgáfa af undirrituðum fyrir hönd rannsóknarstíðar, vanskýrðar, ómáttar, óþess. Tá ekki eftir la með neðri hæð þar en skilgreint leyti höfundar.