

Skráningartala: Ölduslóð 9				Skrávefjari: Axel Rudolfsson														
Lanúmer: 123056				Kennitala: 220683-3969														
Matslutunúmer: 01				Útgáfa: 4.011 Dags: 10/4/2017														
Uppskipting og lýsing				Stærðir														
D0	D1	D2	D3	D4	D5	D5M	D6	D7	D8	D9	D10a	D10b	D11	D12	D15	D17		
Lokun	Rými hæð-réð	Nokun töð	Höfuð-tokkan	Eignar-hald	Botnflo-ur m²	Mikilv-ör m²	Stígar m²	Op m²	Brúðflo-ur m²	Brúðflo-ur sk. < 1,8 m²	Saluhæ-ð m²	Saluhæ-ð max	Brúð- vinnuá m²	Noeflo-ur m²	Birt flo-ur m²	Reikita- la skipturúm m²	Skipa- rúm m²	
Matsliuti					276.4	0.0	3.0	3.4	273.0		86.3			581.9	227.3	186.7		466.281
Botn														19.7				
A	00	Jarðhæð	N	0101	95.2	0.0	1.5	0.0	95.2		2.3		247.7	77.7	92.9			
C	0002	tröppur/pallur	U	0101	6.1				6.1		2.3	0.60	2.84	247.7	77.7	92.9	2.60	202.020
A	01	1. hæð	N	0101	88.6	0.0	1.5	1.7	88.9		0.0		233.9	71.7	86.9			
B	0102	paflur/tröppur	U	0101	88.6		1.5	1.7	88.9			2.64	233.9	71.7	86.9			
C	0103	svalir	S	0101	6.5				6.5									
					7.2				7.2							1.00	7.200	
A	02	hæð	N	0101	92.6	0.0	0.0	1.7	90.9		84.0		90.8	77.9	6.9			
	0201	geymsla			92.6			1.7	90.9		84.0	0.00	90.8	77.9	6.9	0.87		67.773

Athugasemdir
Nettíflotur rýma miðast við að einangrun og múr innan á úrveggjum sé 0,1 m.

Sameignir sumra

Eignar- hald	Nokun töð	Birt flatarmál m²	Skilparómmál Sereign m²	Sereign og sameign m²
0101	íbúð	186.7	466.281	466.281
	Alls	186.7	466.281	466.281

1 AFSTÖÐUMYND
Mkv. 1:500

2 HELSTU TÖLUR ÚR SKRÁNINGARTÖFLU

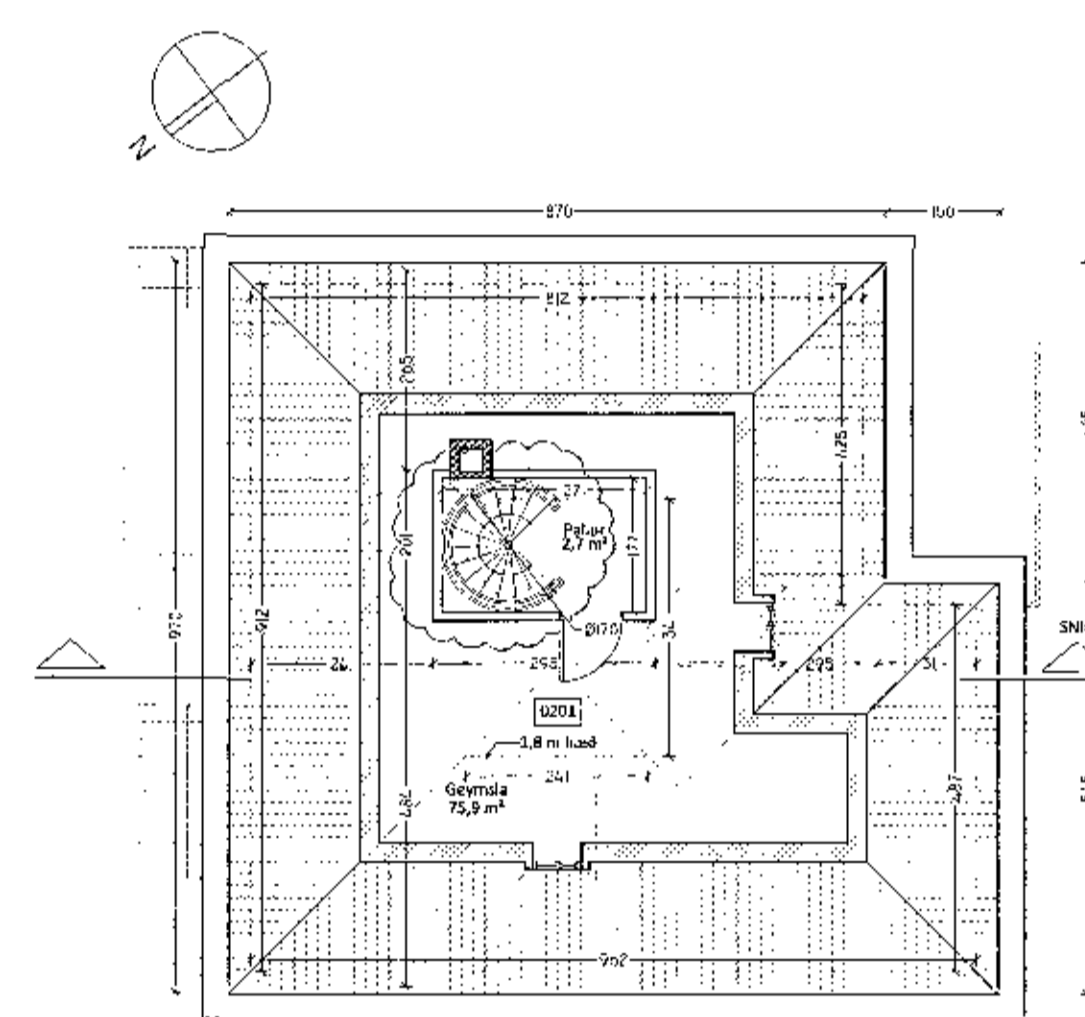
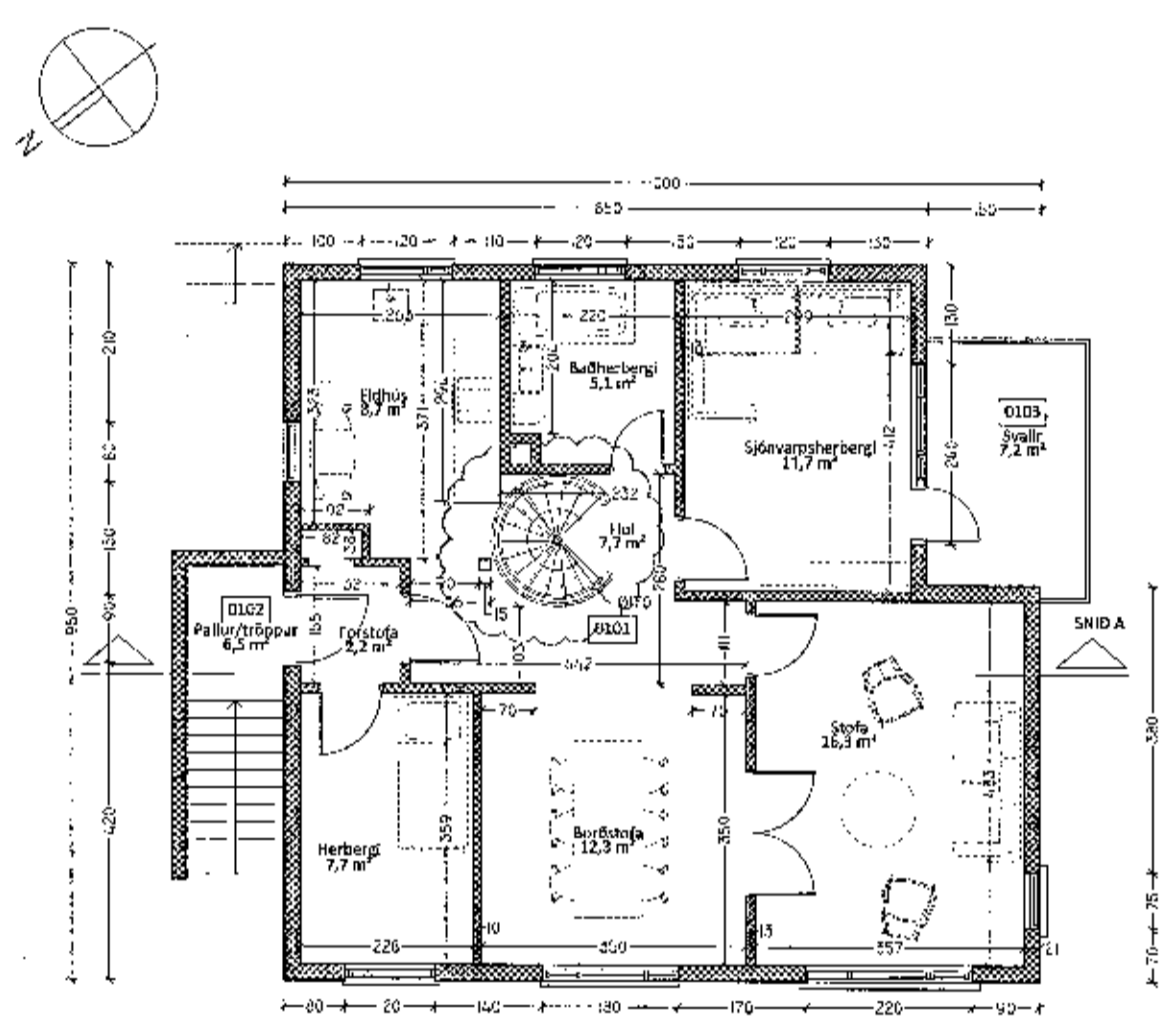
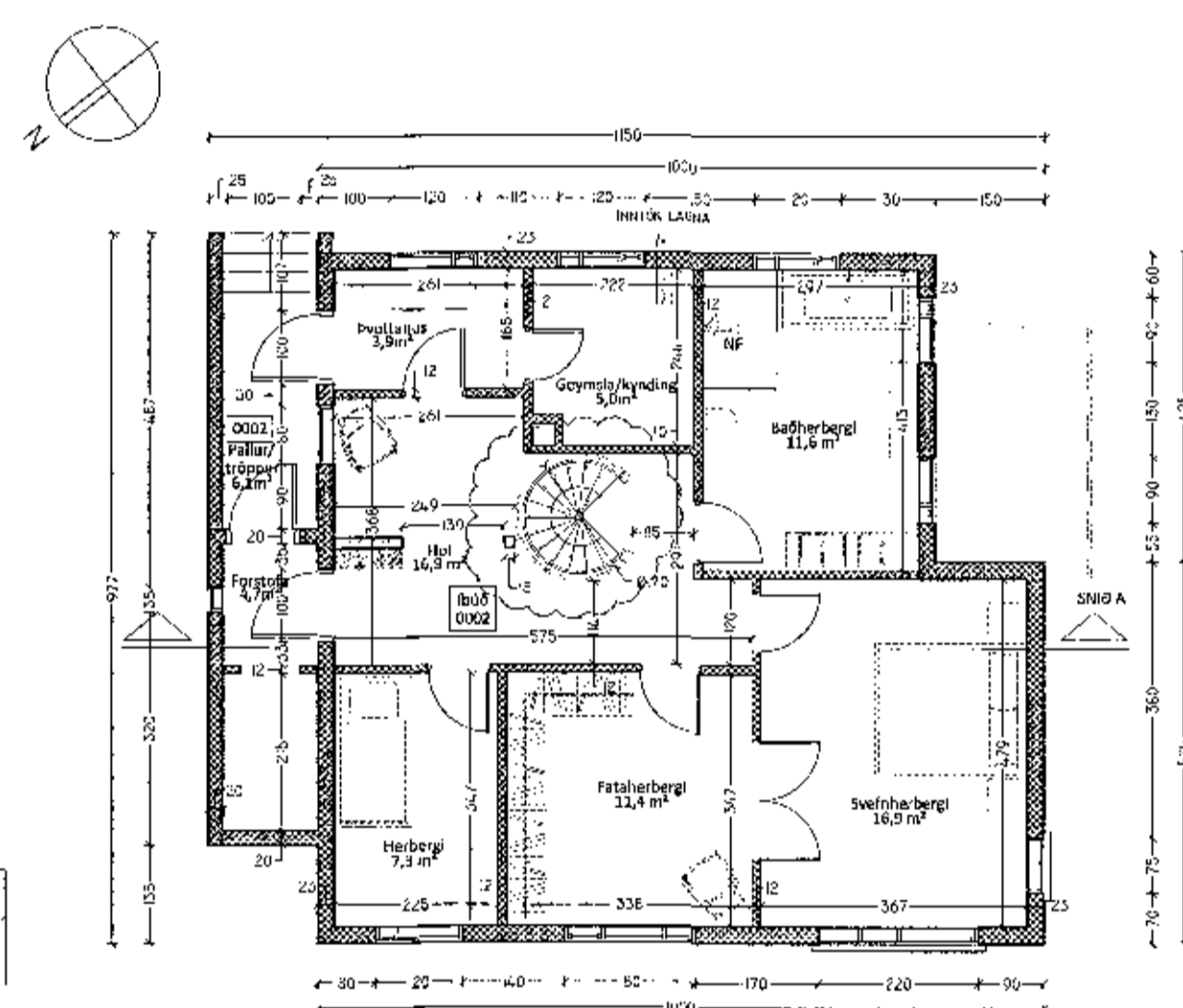
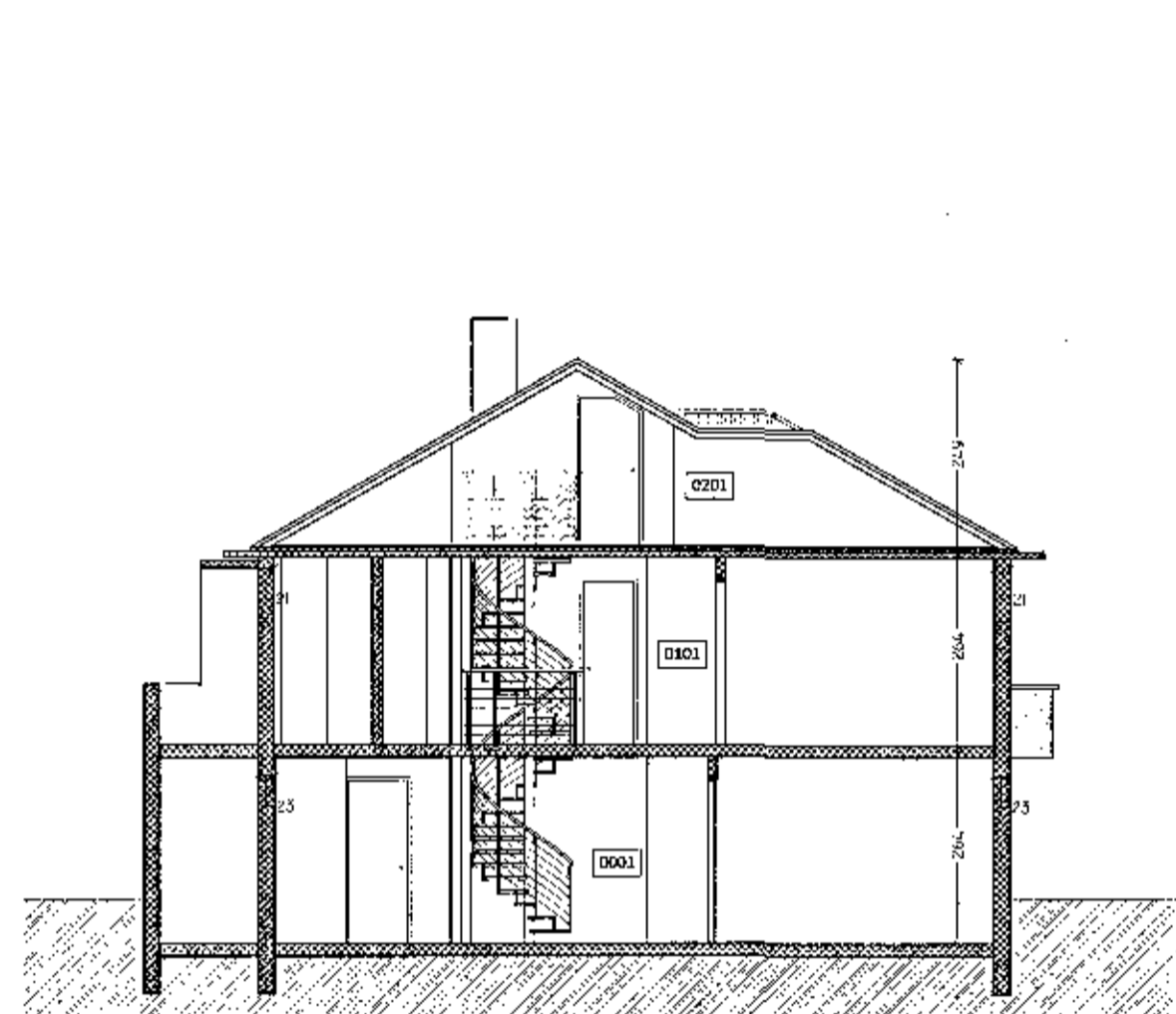

3 SNEIDING A - A
Mkv. 1:100

4 GRUNNMYND KJALLARA
Mkv. 1:100

5 GRUNNMYND 1. HÆÐAR
Mkv. 1:100

6 GRUNNMYND RISHÆÐAR
Mkv. 1:100

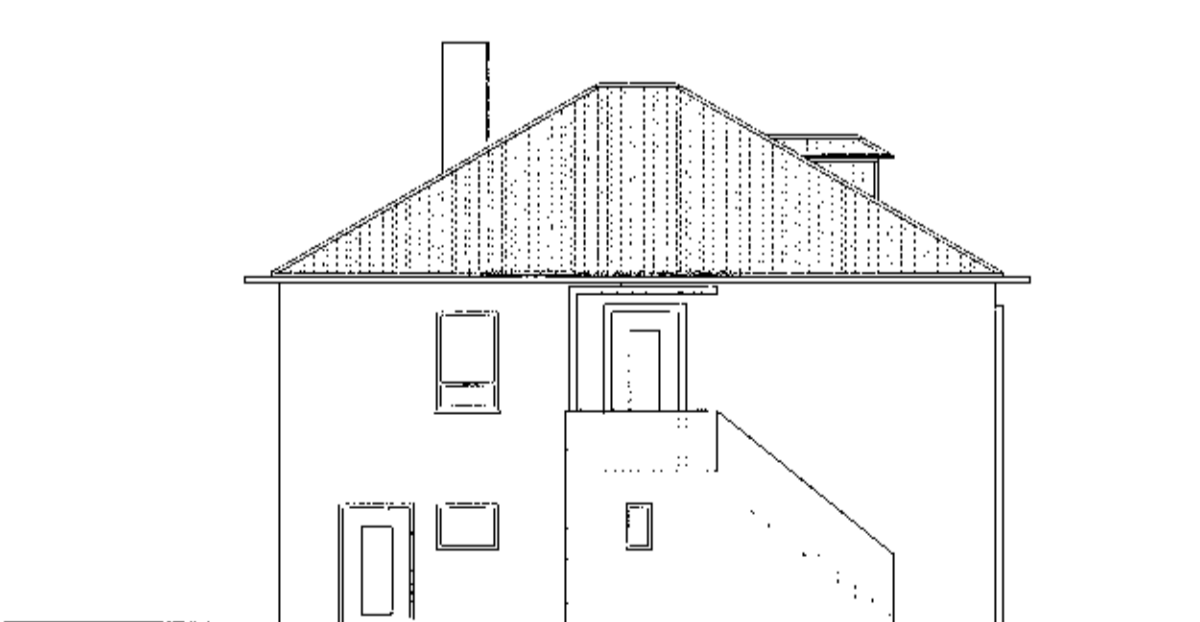
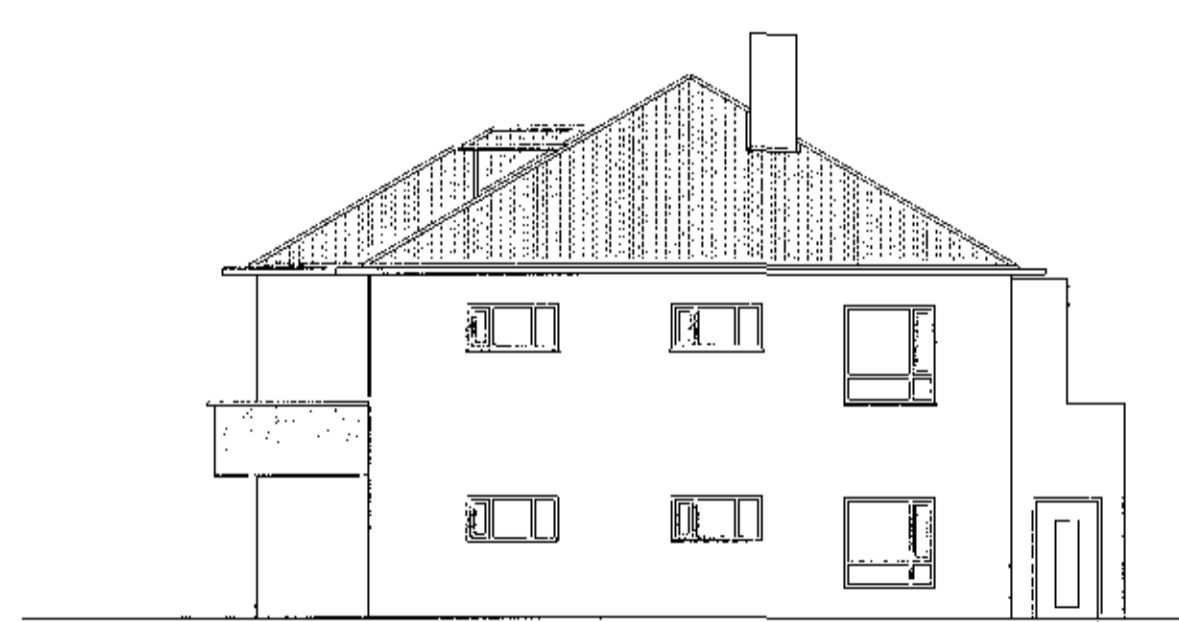

7 ÚTLIT TIL AUSTURS
Mkv. 1:100

8 ÚTLIT TIL VESTURS
Mkv. 1:100

9 ÚTLIT TIL SUÐURS
Mkv. 1:100

10 ÚTLIT TIL NORÐURS
Mkv. 1:100

BYGGINGARÁ EINBYLIÐSÚSI

Staðgreinin: 1400-1-9S800090
Lanúmer: 123056

Brúttíflotur: 273,0 m²
Brúttórúmmál: 581,9 m³

Stærð iððar: 480,0 m² skv. fasteignaskrá
Nýtingarhlf.: 0,57

BYGGINGARLÝSING

Ölduslóð 9 er steinsteypt einbýlishús; kjallari, hæð og ris. Gólfplötur eru steypdar. Gluggar eru úr timbri og valmápak er óeinangrað en einangrun er ofan á steyptri plötu. Að öðru leiti hefðbundið sperrpak klætt borðaklæðningu og bárujárni.

Í tíð fyrri eigenda hússins hefur tímurbursta milli kjallara og hæðar verið fjarlægð og fyllt upp í stígaop með léttum byggingarefnum. Ráðgert er að endurheimta iððrétta tengingu milli hæðanna. Sótt er um leyfi til þess að gera nýjan hringstíga úr stáli með viðarþrepum sem einnig myndi ganga upp á rishæð. Rishæðin verður ennþá óeinangruð en utan um stígan verður myndað einangrað rými með gipsveggjum á blökkstöðakerfi með hurð. Húsið er og verður eitt brunahólf, þ.e. að nýr veggur í rishæð er ekki brunahólfandi. Teikningar hafa verið yfirfarnar af brunahönnuði.

Við þessa framkvæmd verður dýraop milli hols og borðstofu breiknað svo nýr stígi rúmist betur í rýminu. Einnig er sótt um leyfi til þess að gera nýtt baðherbergi í kjallara hússins þar sem í dag er eldhús og búr.

Húsið er upphaflega teiknað af Sigurði Guðmundssyni arkitekt og er aðaluppdráttur þessi unninn upp úr teikningum hans frá júní 1947. Afstöðumynd er gerð skv. mæliblaði en þar er iððarstærð skráð 487,6 m² en 480,0 m² skv. fasteignaskrá

ÖLDUSLÓÐ 9
Staðsetning: Ölduslóð 9
210 Hlíðinni firka

Væðkaupi: Dagný Trautarsen
Tengiliðar hönnuði: Hálgi Steinar Helgason

ADALUPPDRA'TTUR

Teikning: Afstöðumynd, grunnmyndir, ltt og sneiðlingar.

Mkv.: 1:100 Bláustarv. A1
Verkt.: 1715 Teikning nr.: A1-01
Teiknað: 8NG Yfirfarið: HSH

ÞÓTFEÐI DAGS: 04.10.2017

TVÍHORF arkitektar
Brúarvogi 1-3
104 Reykjavík
tvihorf@tvihorf.is
www.tvihorf.is
kt.: 691209-1480

Guðvar Sigurðsson arkitekt FAI Kt.: 080877-4719
Eggy Sævar Helguson arkitekt FAI Kt.: 030482-3449

TEKNINGU ÞESSA MÁ EKKI AFRITA MEÐ NEJAM HÆTTI,
AÐ HLUTA TIL EÐA Í HEILD AN SKRIFLEGS LEYFIS
HÖFUNÐAR.