

Grunnmynd kjallara

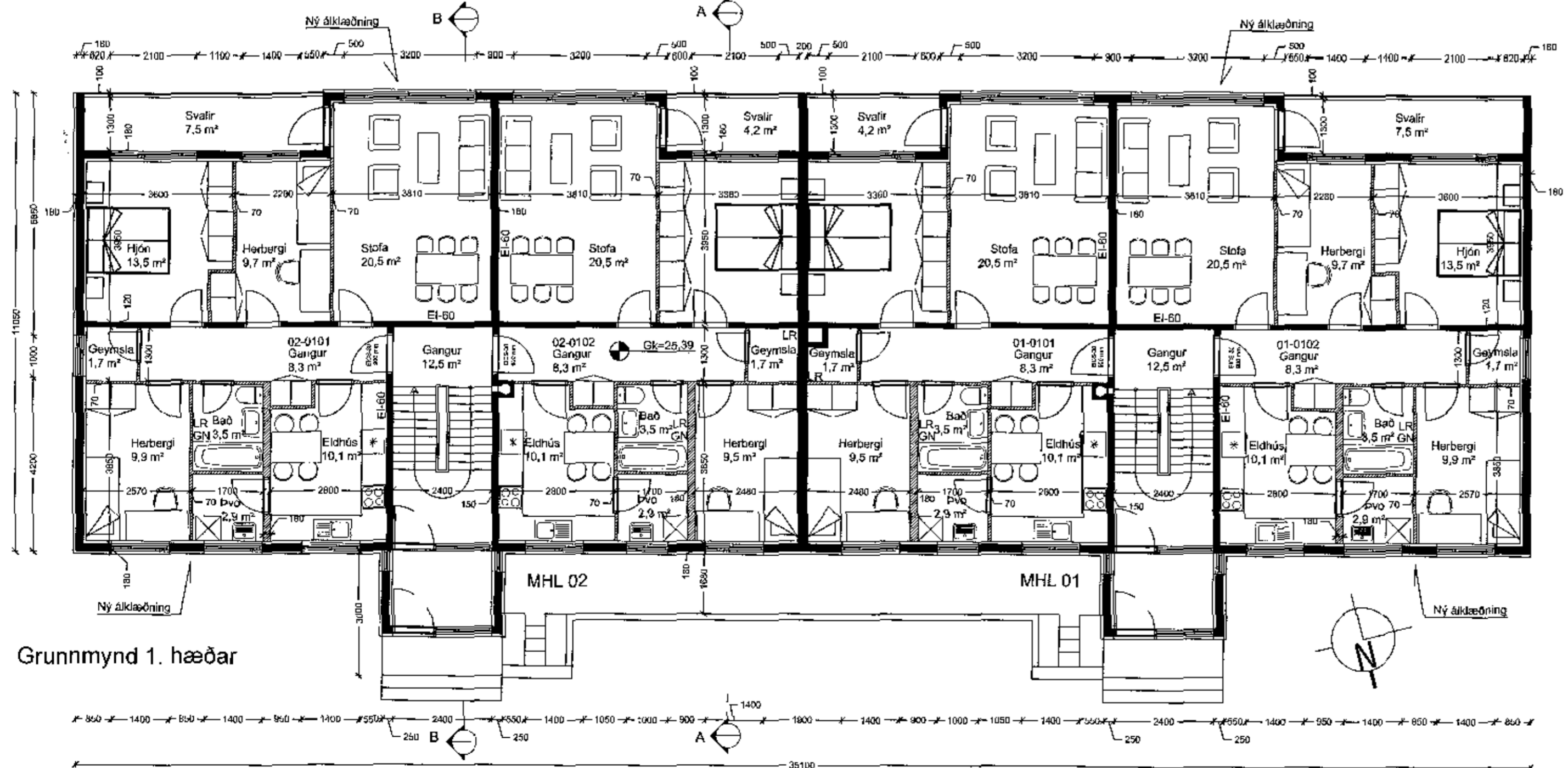

Grunnmynd 1. hæðar

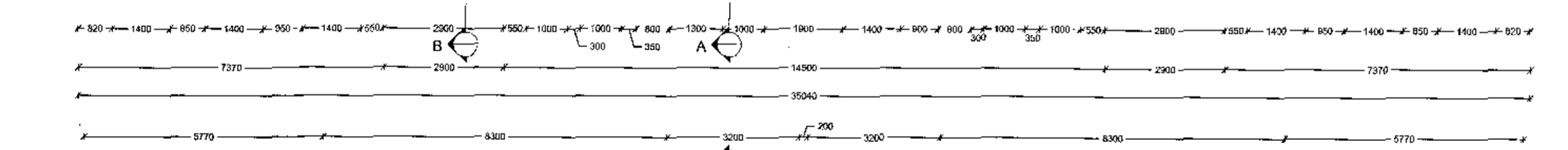
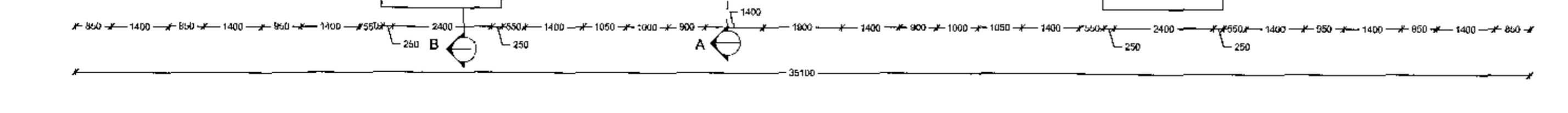

Samþykkt þann  
11. okt. 2017  
Byggingafulltrúinn í Húsnæðisstofnun

**Byggingarlýsing**

Sléttahraun 24-26 er steinsteypt fjölbýlishúsið á 4 hæðum. Í fjölbýlishúsinu eru alfs íbúðir. Útveggir hússins eru steinsteyptir, pokapússaðir og málaðir. Innveggir eru steypir, hlaðnir eða léttr veggir. Hefðbundni málað búrúfám er á uppstöfuðu þaki hússins. Gluggar eru hefðbundnir ísteyptir trégluggar, málaðir með þekjandi víðarvörn.

**Breytingar**

Sótt er um leyfi til að klæða norður og suður hlíðar hússins með slétri álklaðningu, á leiðarakerfi úr áli og með 50 mm steinullereinangrun. Einnig er sótt um leyfi til að setja upp svalaskýli á allar svalir hússins (90% lokun). Svalaskýli eru léttr, færantegar glerskitur (hert gler) á brautum. Sótt er um leyfi til að rífa skorstein hússins.

Byggt á upprunalegum teikningum frá Húsnæðisstofnun ríkisins, samþykktum í desember 1972.

verk:	<b>Sléttahraun 24-26</b>		
efni:	<b>Grunnmyndir kjallara og 1. hæðar</b>		
staðgreinir:	1400-1-78200240		
landnúmer:	122254		
verkkaupi:	Húsfélagið Sléttahrauni 24-26		
kt. verkkaupa:	451012-0370		
mælikvarði:	1:100	Skráarheiti:	
frumstærð blaðs:	A2	verkur:	12-008
teiknað:	SR	dagsetn. útgáfu:	02.10.2017
yfirfarir:	RK	endurskoðað:	

**VERKSÝN ehf** 

Stjórnun 1 708 Reykjavík S: 5178300 kt: 530108-1360

Reynir Kristjánsson byggingafræðingur  
kt: 100361-4779

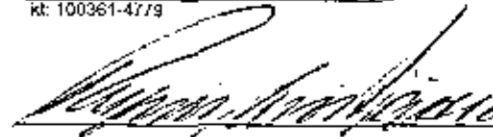

**VERKSÝN**

**A-102**

Teikning þessi er útgefin af undirtökuðun fyrir hönd eignaða húsnæðisráttar, Verksýn ehf. Teikningu þessa má ekki afrita með neinum hætti án skriflegs leyfis höfundar.