

Samþykkt þann  
11. okt. 2017  
Byggingafulltrúna í Hlíð

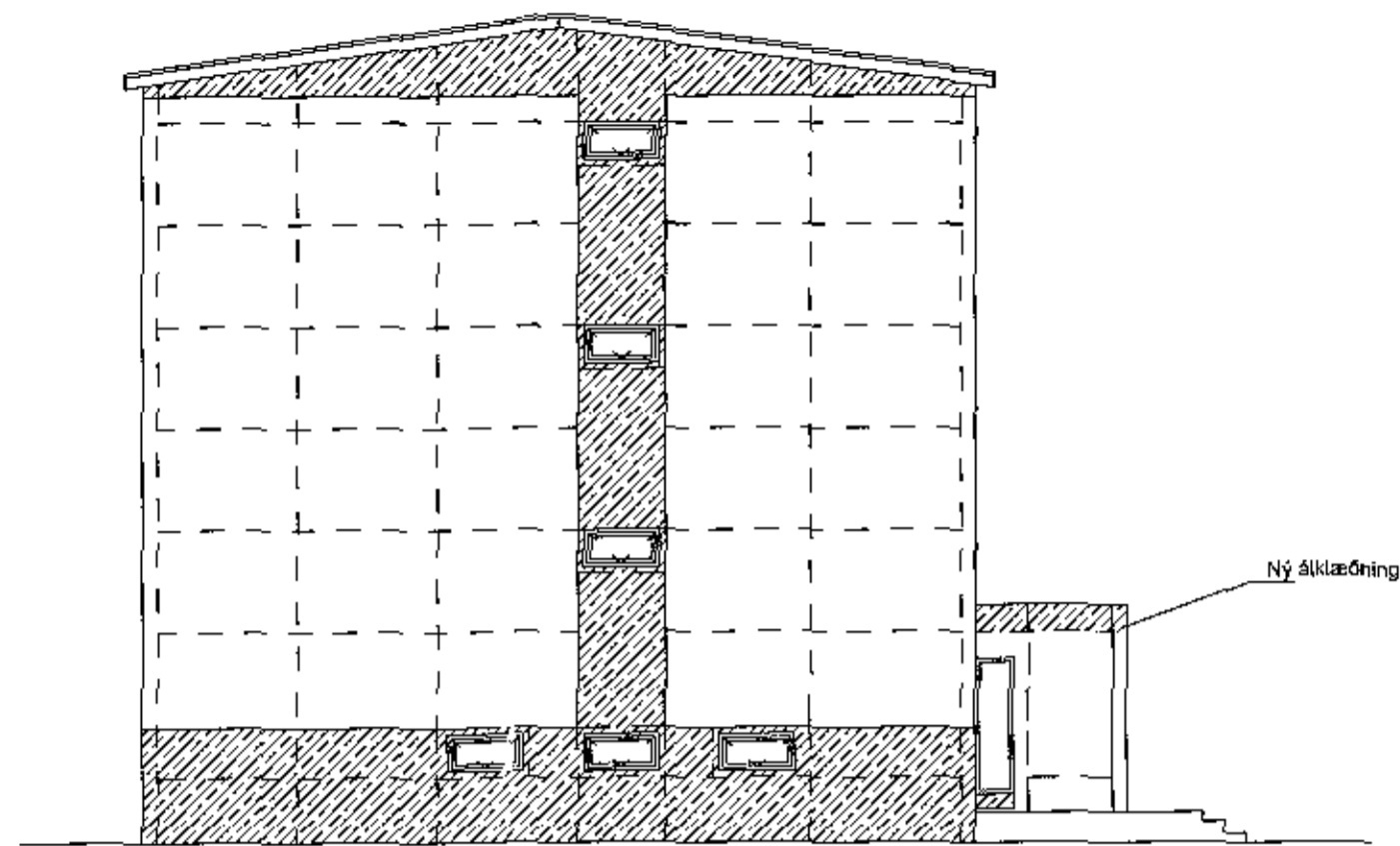

Austur

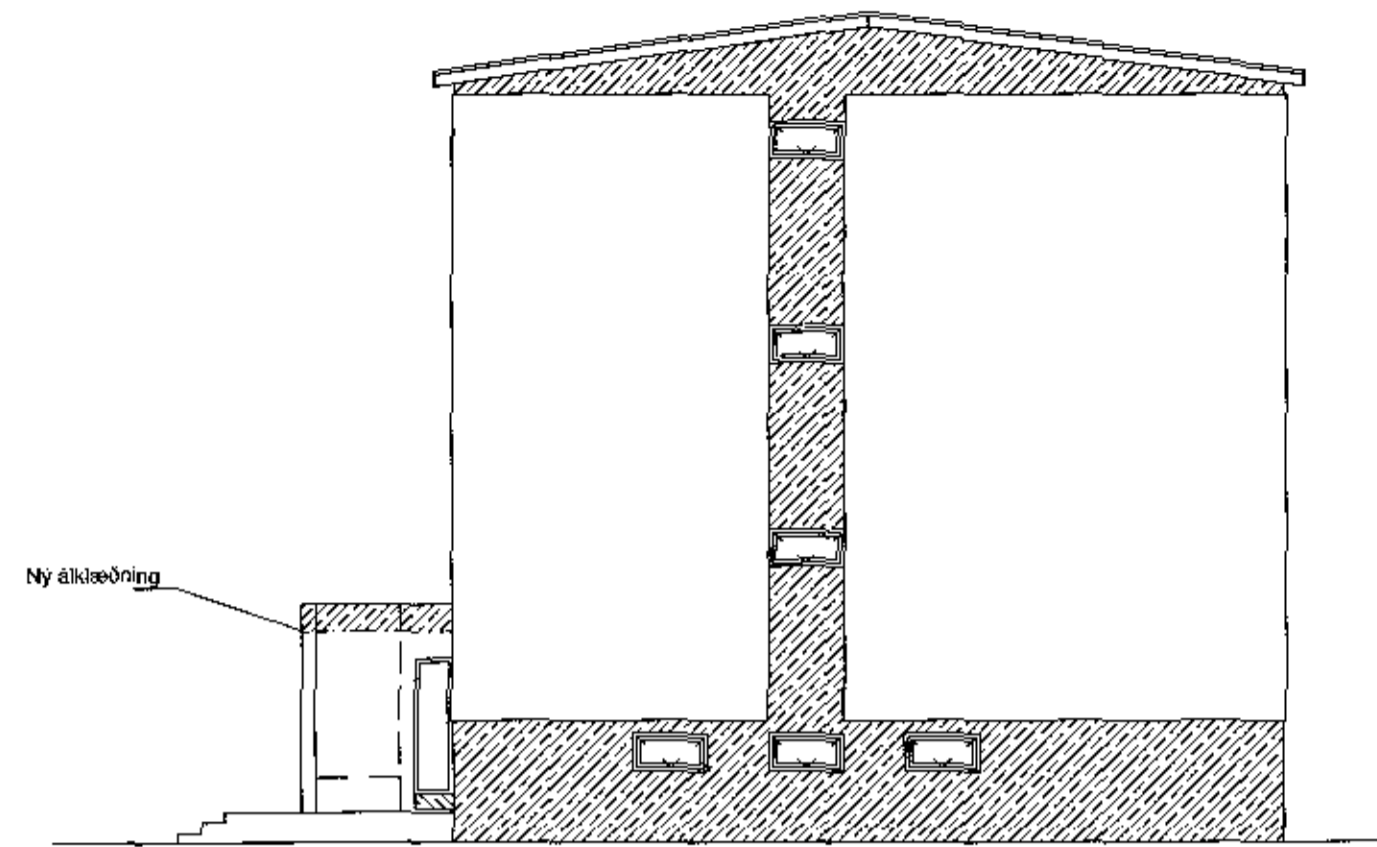

Vestur

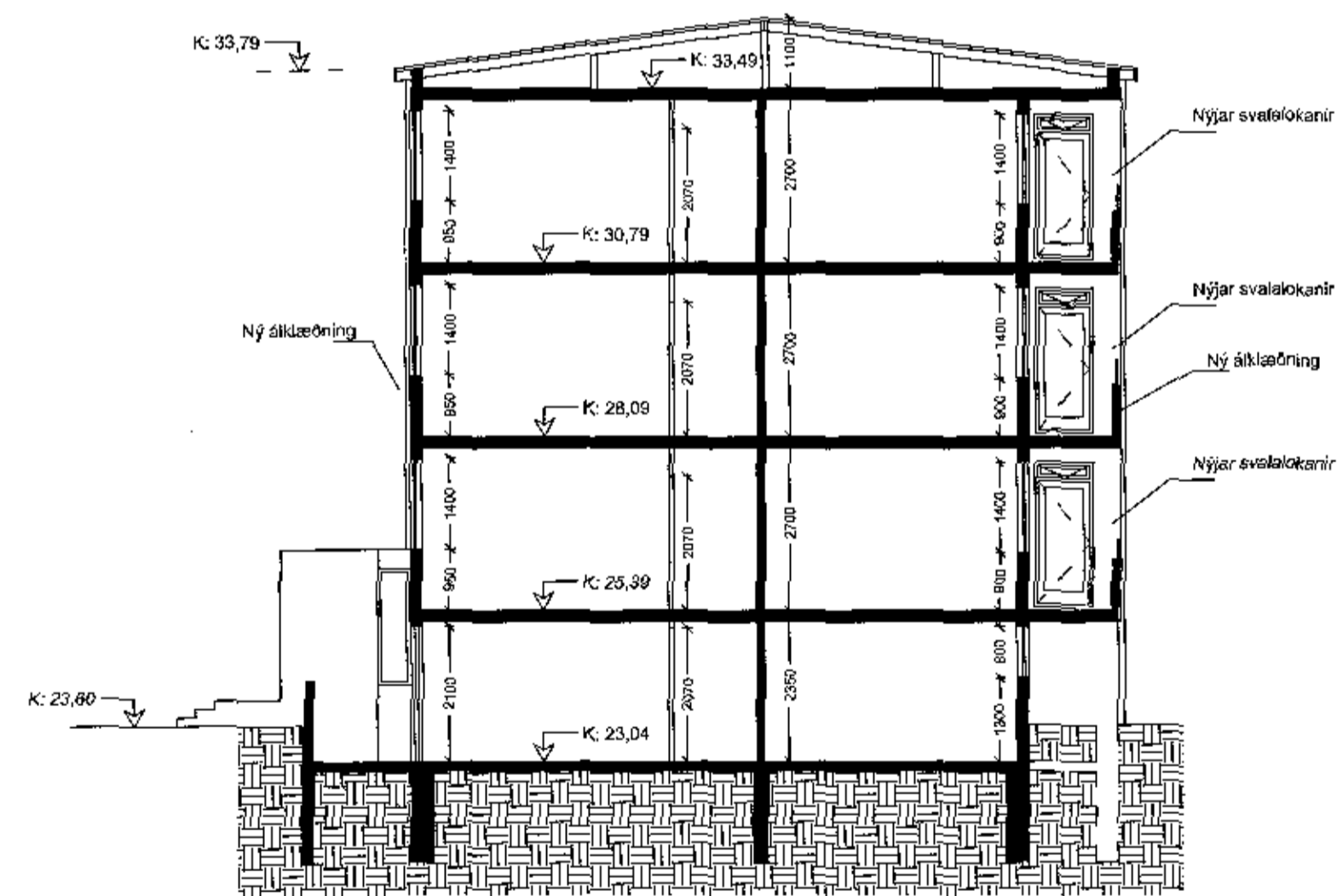
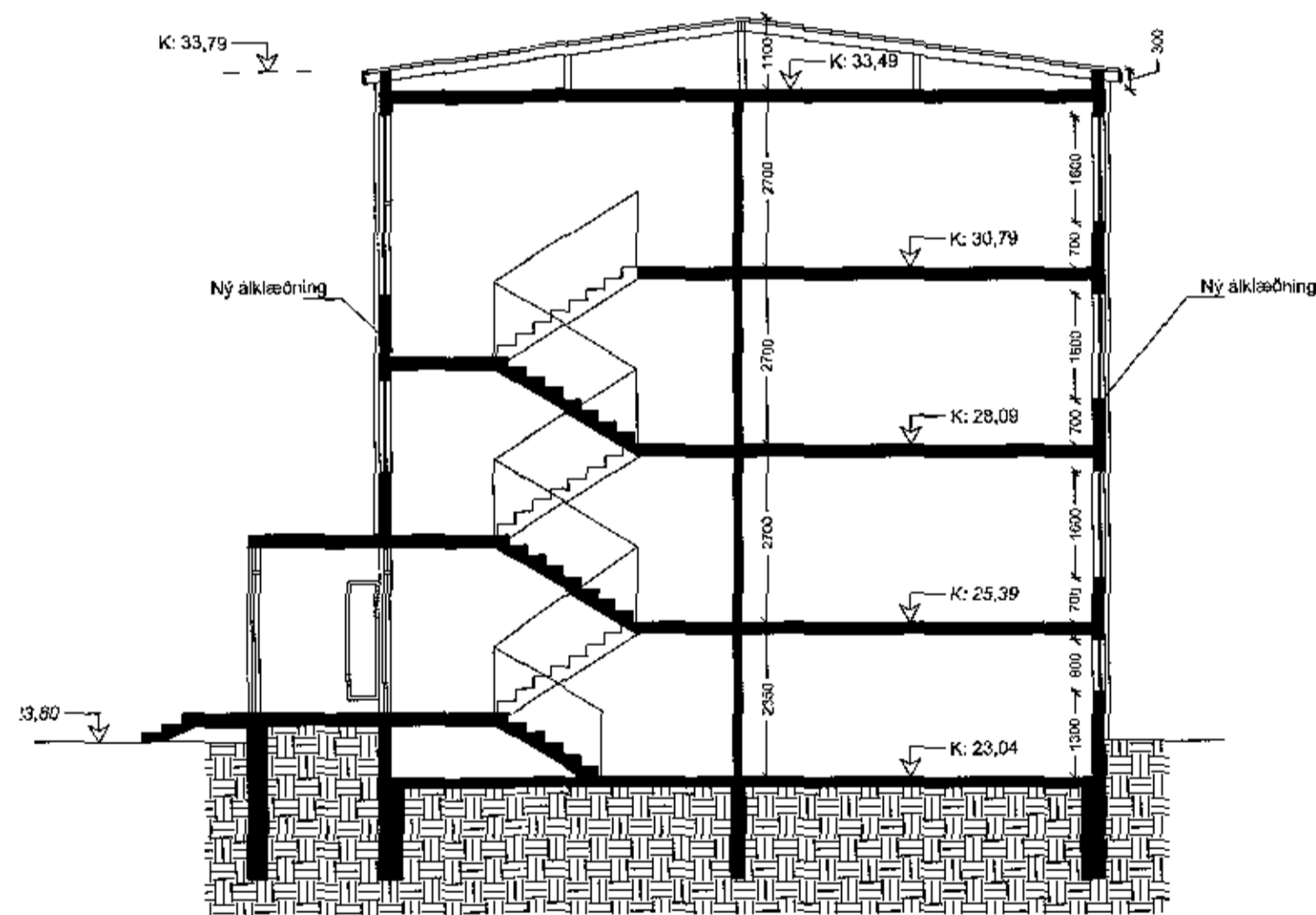

### Byggingarlýsing

Sléttahraun 24-26 er steinsteyppt fjölbýliðshús á 4 hæðum. Í fjölbýliðshúsinu eru alls 12 íbúðir. Útveggir hússins eru steinsteypptir, múrhúðaðir og málaðir. Innveggir eru steypptir, hláðnir eða léttrir veggir. Hefðbundni málað þarujárn er á uppstólúðu þaki hússins. Gluggar eru hefðbundnir lsteypptir trégluggar, málaðir með þekjandi víðarvörn.

### Breytingar

Sótt er um leyfi til að klæða norður og suður hlíðar hússins með sléttri áklæðningu, á leiðarakerfi úr áli og með 50 mm steinullareinangrun. Einnig er sótt um leyfi til að setja upp svalaskýli á allar svalir hússins (90% lokun). Svalaskýli eru léttar, færarlegar glerskífur (hert gler) á brautum.

Sótt er um leyfi til að rífa skorstein hússins.

Bygt á upprunalegum teikningum frá Húsnæðisstofnun ríkisins, samþykktum í desember 1972.

A:			
B:			
verk:	<b>Sléttahraun 24-26</b>		
efni:	<b>Útlitsmyndir austur og suður, grunnmynd 2. og 3. hæð</b>		
staðgreinir:	1400-1-78200240		
landnúmer:	122254		
verkkaupit:	Húsfélagið Sléttahrauni 24-26		
kt. verkkaupa:	451012-0370		
mælikvarði:	1:100	Skráarheiti:	
frumsteið blaðs:	A2	verknr.:	12-008
teiknað:	SR	dagsætn.útgáfu:	02.10.2017
yfirfarið:	RK	endurskoðað:	

**VERKSÝN ehf**



Siðumúla 1 108 Reykjavík S: 5176300 kt.550106-1300

Reynir Kristjánsson  
kt: 100361-4778

VERKSÝN

**A-103**

Teikning þessi er útfærin af undirteiknum fyrir hönd eiganda höfundarinnar, Verksýn ehf.  
Teikningu þessa má ekki aðila með neinum hætti án skriflegs leyfis höfundar.