

Samþykkt þann

11. okt. 2017

Byggingafulltrúinn í Háskóla

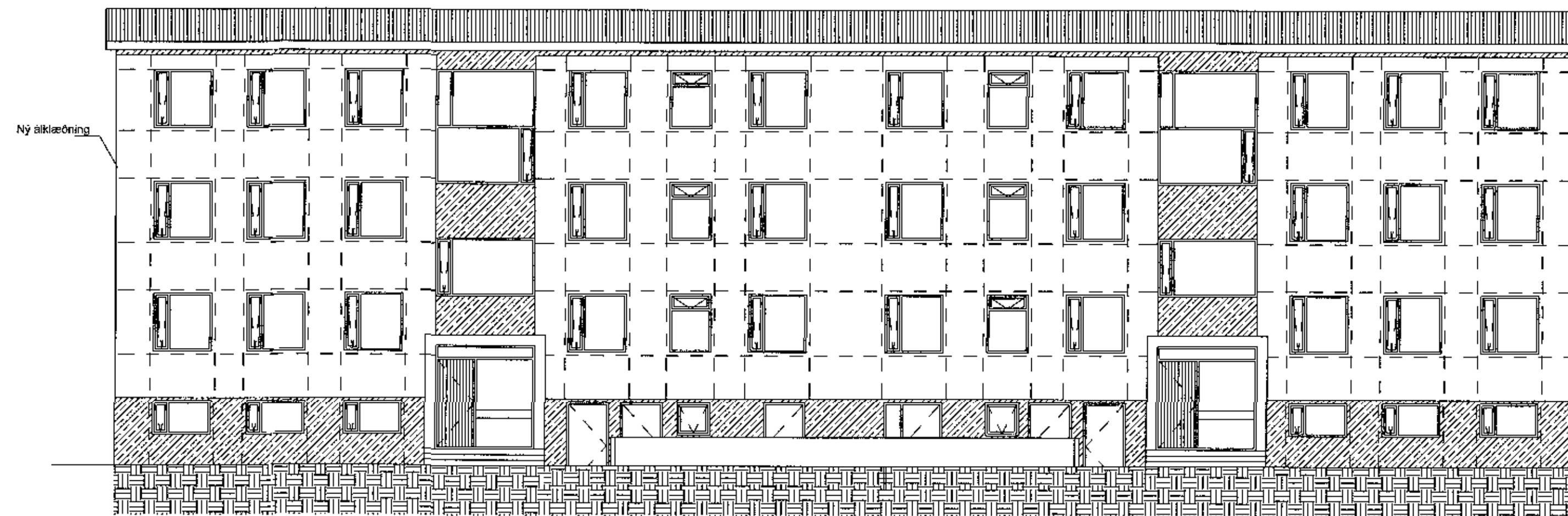

Norður

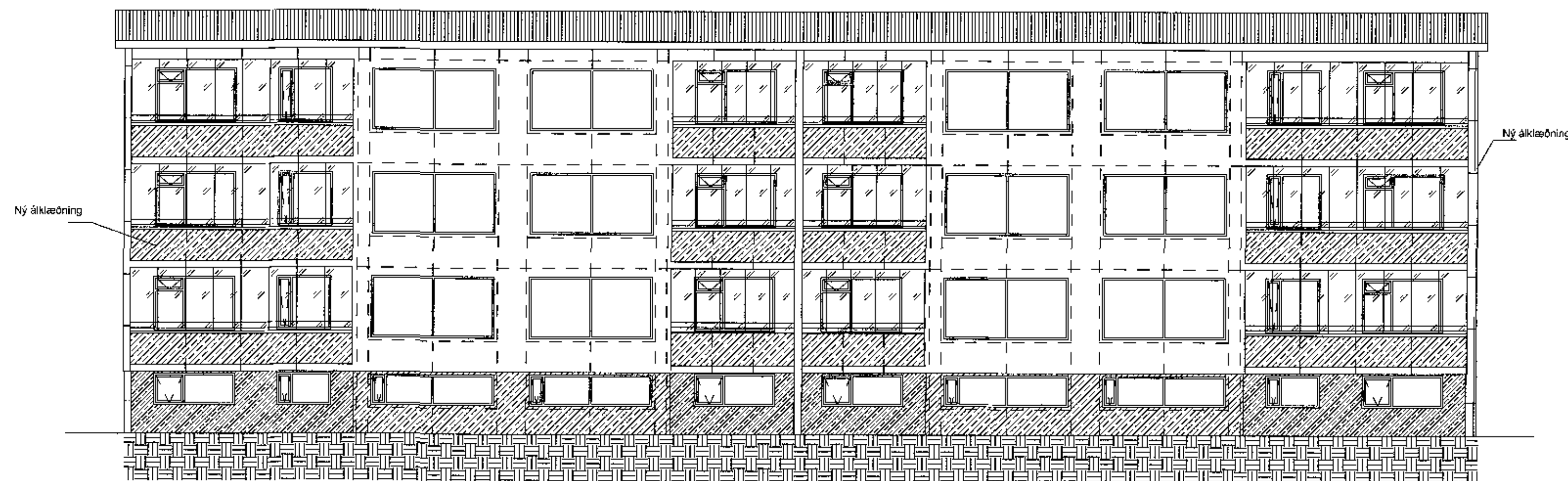

Suður

Byggingarlýsing

Sléttahraun 24-26 er steinsteypt fjöbýlishús á 4 hæðum. Í fjöbýlishúsinu eru alls 12 íbúðir. Útveggir hússins eru steinsteyptir, múrhúðaðir og málaðir. Innveggir eru steypfir, hlaðnir eða létirir veggir. Hefubundið málað barujárn er á uppstóludu þaki hússins. Gluggar eru hefubundnir ísteyptir trégluggar, málaðir með þekjandi víðarvörn.

Breytingar

Sótt er um leyfi til að klæða norður og suður hliðar hússins með sléttri alklaðningu, á leiðarakerfi úr áli og með 50 mm steinullareinangrun. Einnig er sótt um leyfi til að setja upp svalaskýli á allar svalir hússins (90% lokun). Svalaskýli eru létta, færarlegar glerstíkur (hert gler) á brautum.

Byggt á upprunalegum teikningum frá Húsnæðisstofnun ríkisins, samþykktum í desember 1972.

A:
B:

verk: **Sléttahraun 24-26**
efni: **Útlitsmyndir - norður og suður**

staðgreinir: 1400-1-78200240
landnúmer: 122254

verkkaupi: Húsfélagið Sléttahraun 24-26
kt. verkkaupa: 451012-0370

mælikvæði: 1:100 Skráarheiti: 12-008
frumstærð blaðs: A2 verknr: 02.10.2017
teiknað: SR dagsetn.útgáfu: endurskoðað:
yfirfarið: RK

VERKSÝN ehf



Siðumúla 1 108 Reykjavík S: 5178300 kt:530:08-1360

Reynir Králjónsson byggingarfræðingur
kt: 100361-4770

VERKSÝN

A-104

Teikning þessi er útfærin af undirbúnum tynn hönd elganda höfundarritaráttar. Verksýn ehf.
Teikningu þessa má ekki nota með neinum hætti án skriflegs leyfis höfundar.