

Sambýkkt þann
22. nóv. 2017
Þjófnefndin
YJA

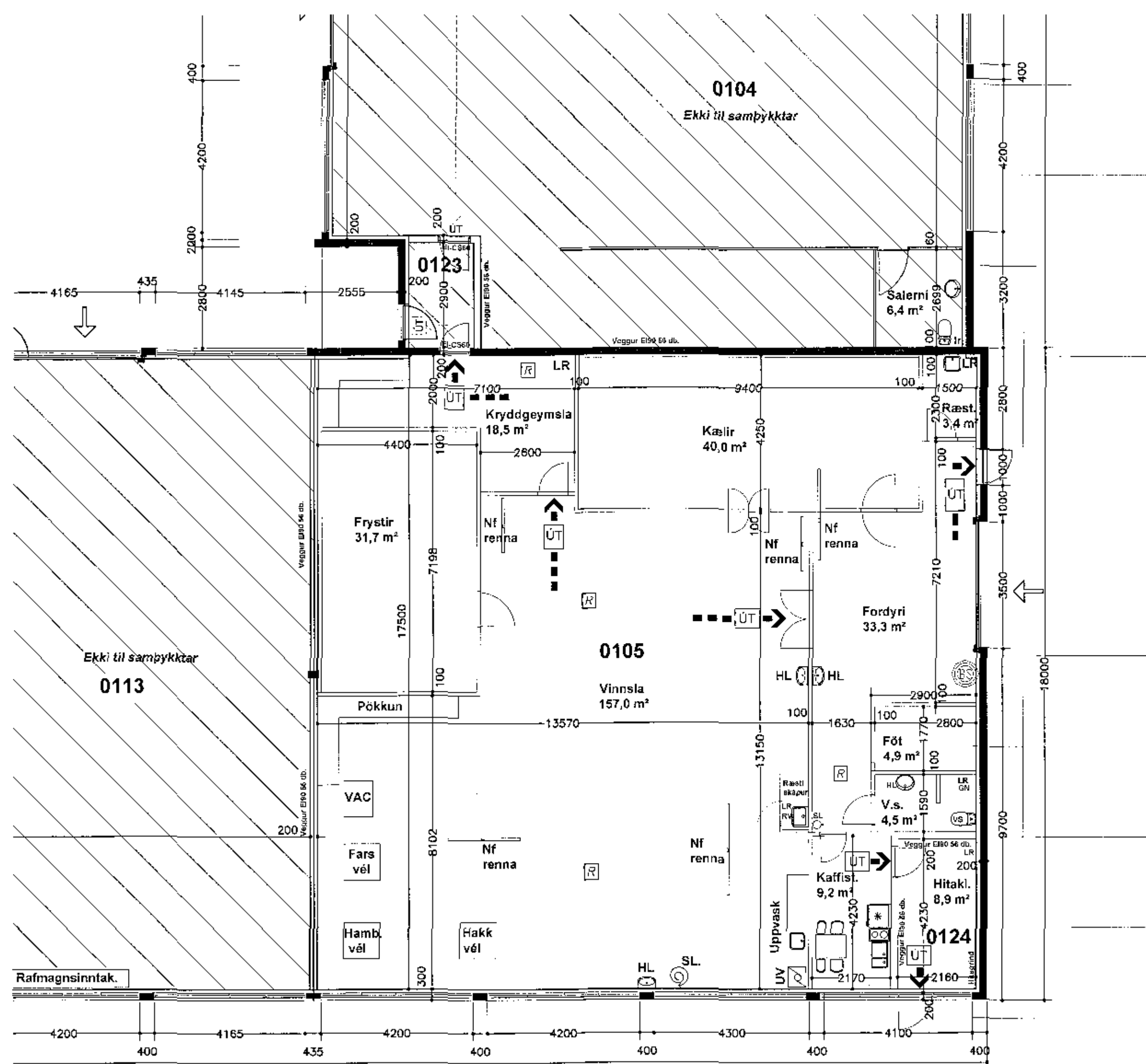

Grunnmynd
1 = 100 mm

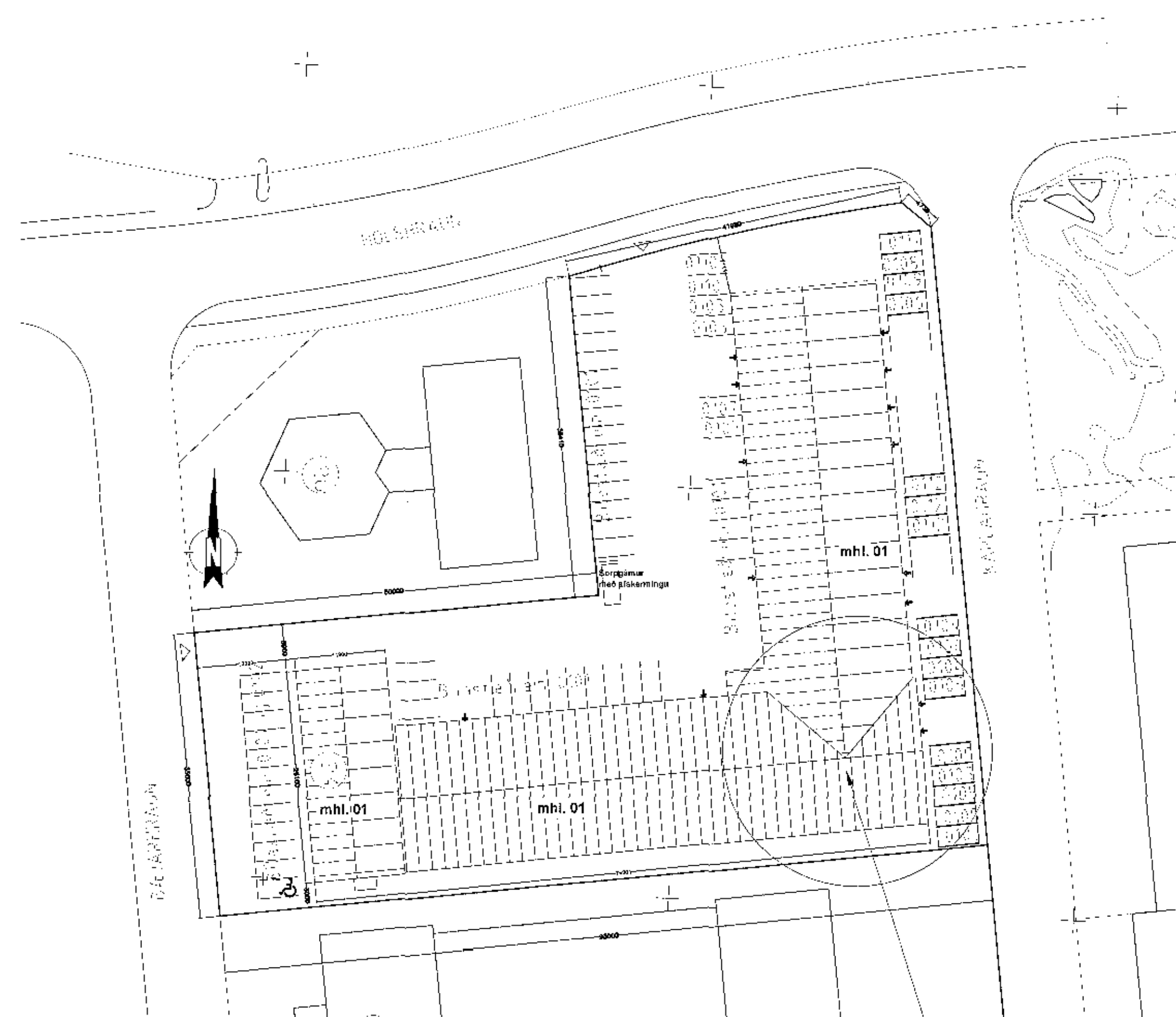

Afstaða
1 = 500 mm

Þetta er svæði 0105
þar sem er verið að breyta innra skipulagi

Bæjarhraun 24, eignarhluti 0105 í matshluta 01.
Landnr. 122753, staðgreinir 1400-1-88800070.

Húsið er upphaflega hannað af Sigurði Oddsyni og Snorra Hauksyni.
Teikning er unnin uppúr teikningum frá Ágústi Þórðarsyni sambýkkt af byggingarfulltrúa 27.04.2016.

Lýsing:
Einungis er verið að breyta innra skipulagi eignarhluta 0105.
Rekstraráðili stendur fyrir þeim breytingum sem fram koma á teikningum hvað tæki og vinnuástöðu varðar.

Teikning sýnir 323,1m² iðnaðarhúsnæði.
Rýmið er skipt upp í vinnslusal, kæli, frysti, kaffistofu, salerni og ræstigeymsla.
Allar klæðningar eru í flokki 1.
Rýmið er sér brunahólf þar sem aðliggjandi veggir eru EI 90.
Brunaslanga er í fordyri og slökkvitæki við kaffistofu.
Rýmið er vaktað með stökum reykskynjurum, myndavélum og skynjurum á hurðum sem tengt er öryggisstöð.
Neyðarlýsing skal ver samkvæmt gr. 9.4.12 byggingarreglugerðar.

Iðnaðarsvæðið er innréttað fyrir matvælatramiðöslu.
Fjöldi starfsmanna er 3-4.
Frárennslí frá uppvaski og UV fari um fituskilju áður en það fer í almennt frárennslí. Tegund fituskilju er Auto Grease Guardlan D4, afkastageta er 2,25l/s. Uppsetning í samræmi fyrir mæli framleiðanda og útbúinn verði þjónustu og viðhaldsáætlun fyrir fituskiljunu.

Skýringar

UV Upppottavél
EV Eiddúsvaskur
RV Ræstivaskur
HL Handlaug
VS Salerni
GN Gólfniðurfall
LR Lofræsting
NF Niðurfállarennu

Brunaslanga
SL Slökkvitæki
R Reykskynjari
Merkur útgangur

HEILBRIGDISFERILL
HAFNARTJÓÐAR-
OG KÖPVOGSSVÆÐIS
Gæðuleysi 3-7
16.11.2017

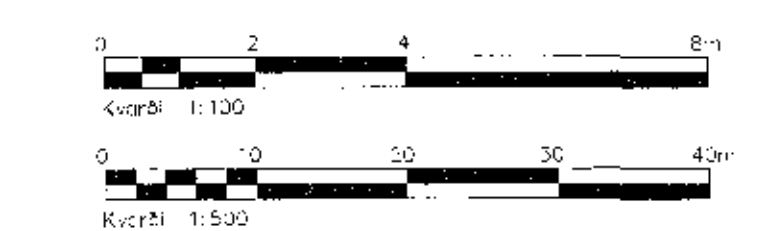

C	Breyting gerð á texta	JMK	14.11.2017
B	Ræstivaskur tekið við	JMK	02.10.2017
A	Verkefning	JMK	25.09.2017
Útg.	Breyting	Höfundur	Dags.

Verkefning
strandingur.is
Fjarlægis 13-15, 220 Hafnarþorur
Sími 565 6640
www.strendingur.is
strandingur@strendingur.is
Höfundur: Jóhann Magnús Kristjánsson ID 060952-5689
Kannanúmer

Bæjarhraun 24, Hafnarfirði
Aðalteikning - rými 0105
Grunnmynd - innraskipulag
Teiknað / Hannað: Dags: 25.09.2017
Kvart: Útgáfa: Nr. teikningar: Svæði: 1:100, 1:500 C 001 A1