

Lýsing

Norðurbraut 1 er bárujárnsklætt timburhús á steyptum kjallara, byggt efnir teikningu frá 1929. Húsið er kjallari, hæð og portbyggt rishæð með geymslu lofti. Pakið er með 45° halla. Ein íbúð er í húsinu. Aðalinnangangur í húsið er um timburtröppur á 1. hæð, en þar eru, auk anddyris, stofur, eldhús og snyrting. Á rishæð eru svefnherbergi. Undir stíga á 1. hæð er brattur kjallarastígi, en auk þess er innangangur í kjallarann á norðvesturhorni hússins. Í kjallara eru geymslur, þvottahús og baðherbergi.

Fyrirhugaðar framkvæmdir (sem sótt er um leyfi fyrir nú):

- Að setja kvisti á báðar hliðar hússins.
- Að reisa viðbyggingu við norðvesturhlíð þar sem nú eru útröppur og aðalinnangangur í húsið. Viðbyggingin verður steyptur kjallari og ein hæð með þaksvolum. Þar verða anddyri og baðherbergi á báðum hæðum.
- Að leggja kjallarastíga af og koma nýjum stíga fyrir þar sem nú er snyrting á 1. hæð.
- Að stækka annað gluggaopnið á suðvesturhlíð og setja þar dyr og timburtröppur niður í garðinn.

Gluggar hafa verið endurnýjaðir, en glerjað hefur verið beint í karminn, nema þar sem eru opnarleg fóg. Nýir gluggar verða með fögum í öllum opum. Samhlíða eðlilegu viðhaldi núverandi glugga verða sett í fóg í öll op.

Byggingarefni Pak viðbyggingarinnar verður með lágmarkshalla og með þaksvolum ofan. Sperrur 45x220mm c/c 60 cm, einangrun 195 mm þéttull. Pakið verður klætt tjörupappa sem er a.m.k. 1500 g/m² (ekki íslenskur pappi). Loftun undir borðþaki er 22 mm. Kvistir verða bárujárnsklæddir á 45x95 mm c/c 60cm veggjagrind, gluggar og hurðir úr timbri með tvöföldu K-gleri og allar klæðningar að innan verða í fl. 1.

Brunavarnir Björgunarpöndur verða úr hverju svefnherbergi og reykskyrnjarar á hverri hæð.

Lagnir Inntök eru í kjallara.

Lóð Við aðalinnangang eru tvö bílastæði og þröngt er að komast að sorpinu þar sem það er í dag inni á lóðinni. Þess vegna er nýtt sorpskýfi sett út við götu við norðausturhlíð hússins

Stærðaraukning

	Þétt fl.mál (Br.fl. >180 cm)	Brúmmál (Íbúð og fylgirými)
Núverandi	143,8 m²	391,5 m³
Eftir stækun	170,5 m²	478,1 m³
Stærðaraukning	26,7 m²	86,6 m³

Norðurbraut 1:
Landnúmer 122001
Staðgreinir 86200010
Lóðarstærð 407,9 m²
Br.ú. húss 175,9 m²
Nýjngarhlutf. 0,43

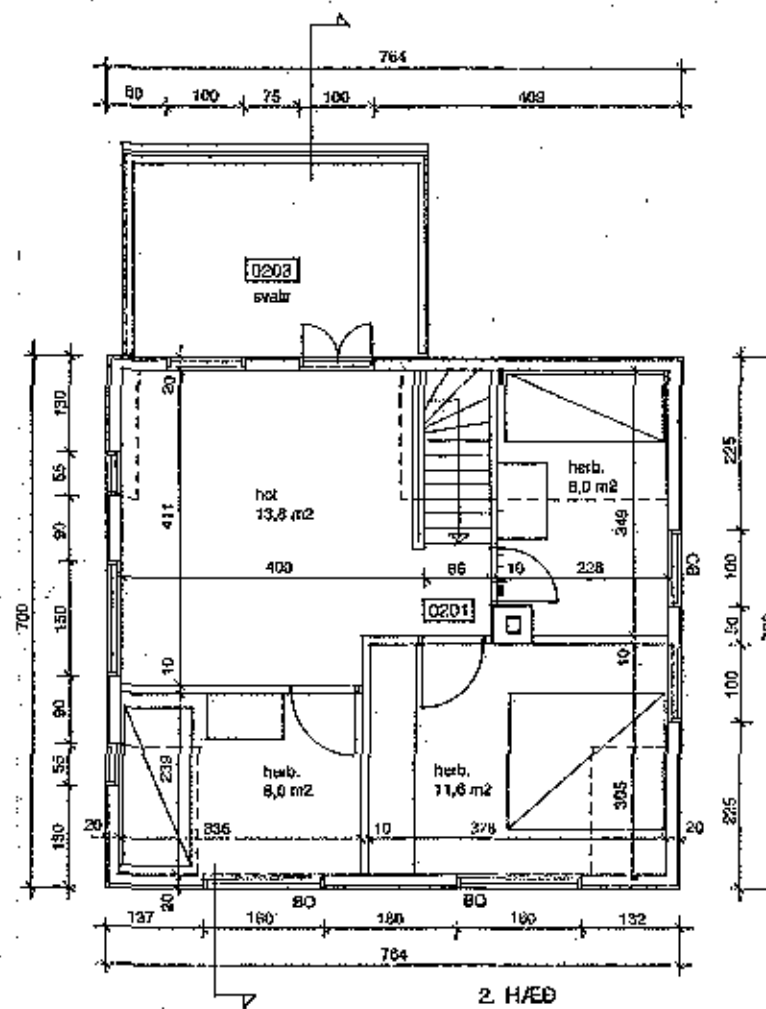
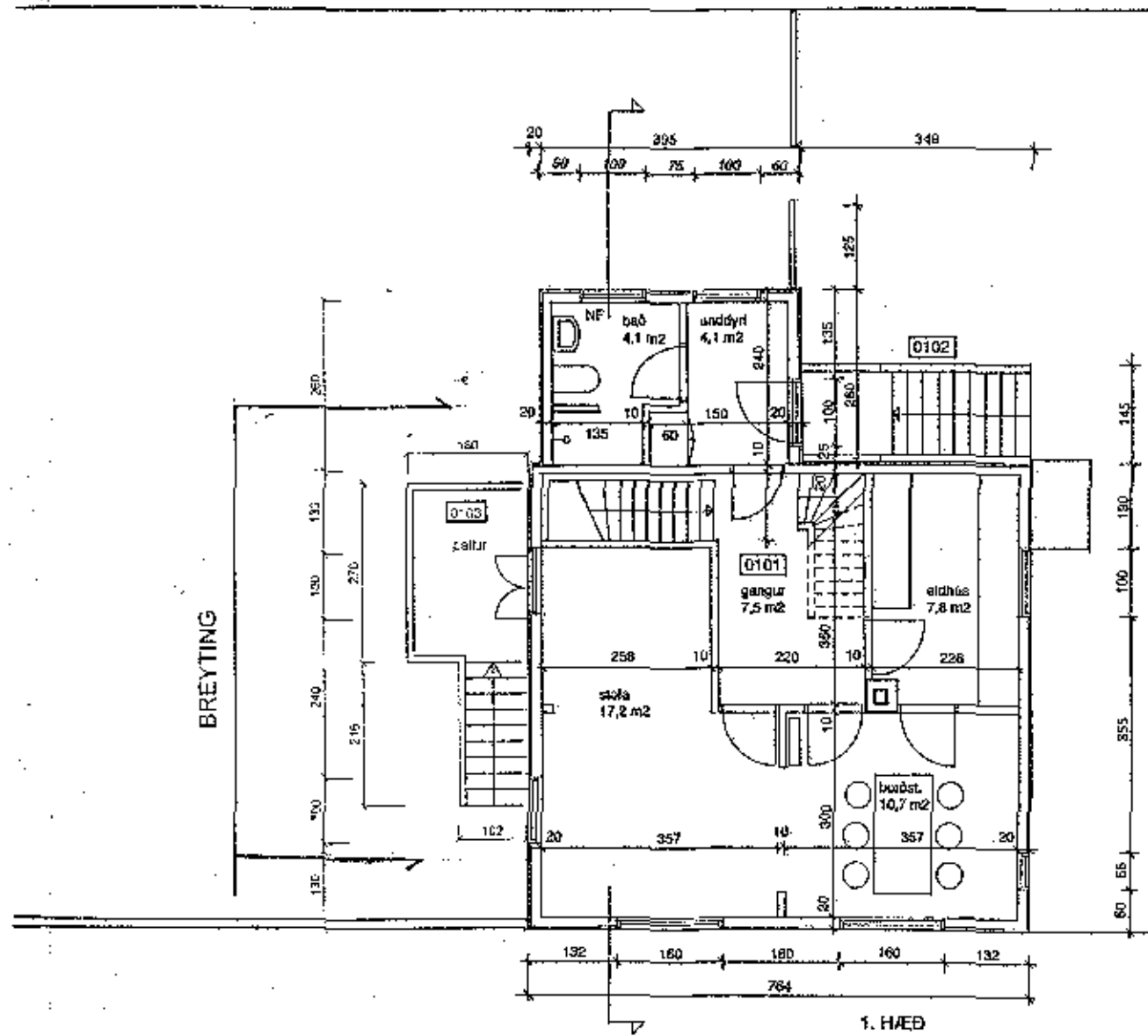

REYNDARTEIKNING

B Útislígi teiknaður inn	04.06.17
A Breyting á útistíga, hellulögn	14.06.11

NORÐURBRAUT 1, HAFNARFIRÐI
Viðbygging og endurbætur 25.05.11
Grunnmynd 1:100
Afstöðumynd 1:500
Lýsing

Ólöf Flygenring
Ólöf Flygenring ark. íaf
kt.100955-4669
Sími 552 7873 / 845 7873
lolo.flygenring@gmail.com