

Samþykkt þann:  
13. des. 2017  
Byggingafulltrúinn í *[Handwritten Signature]*

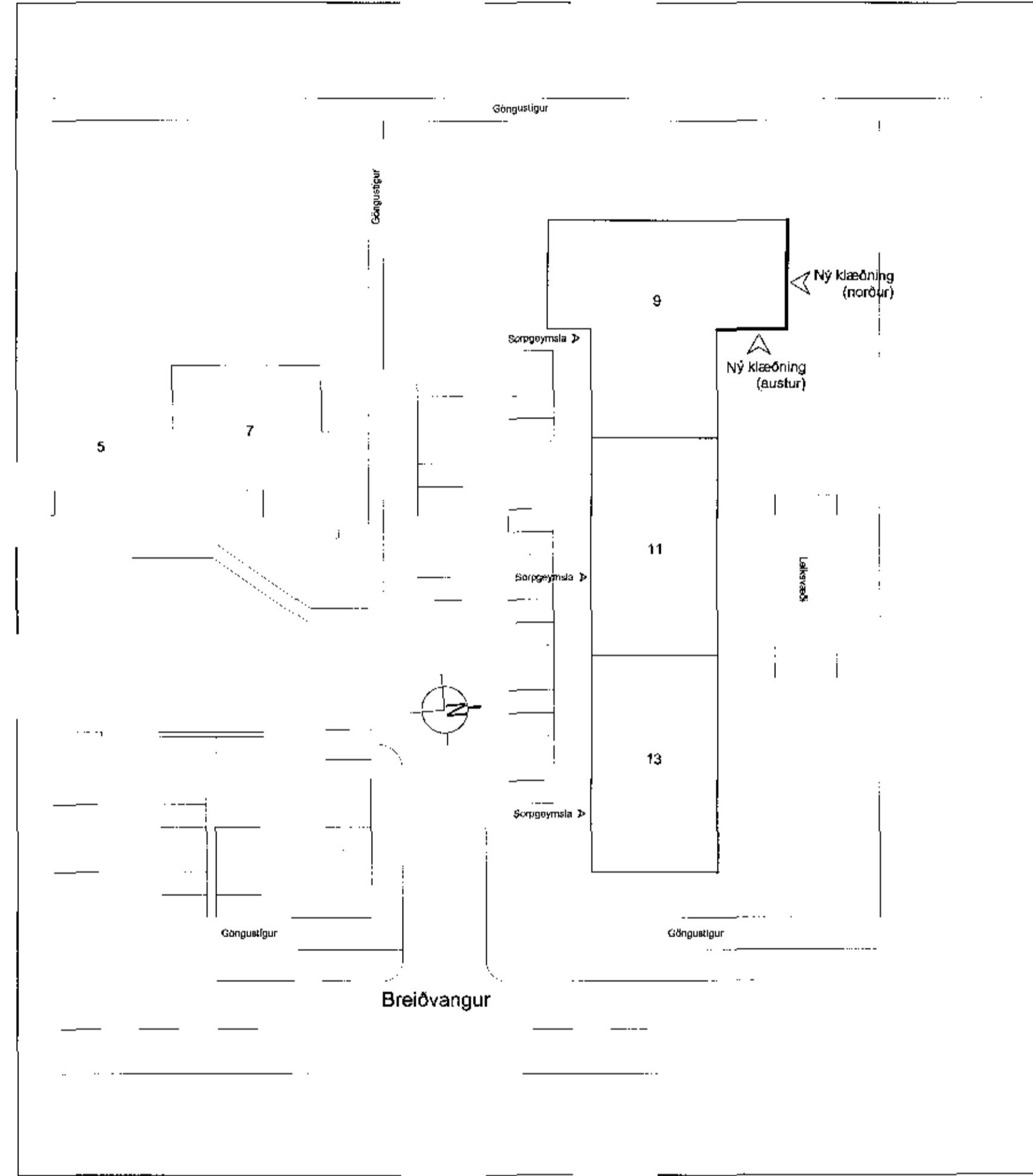
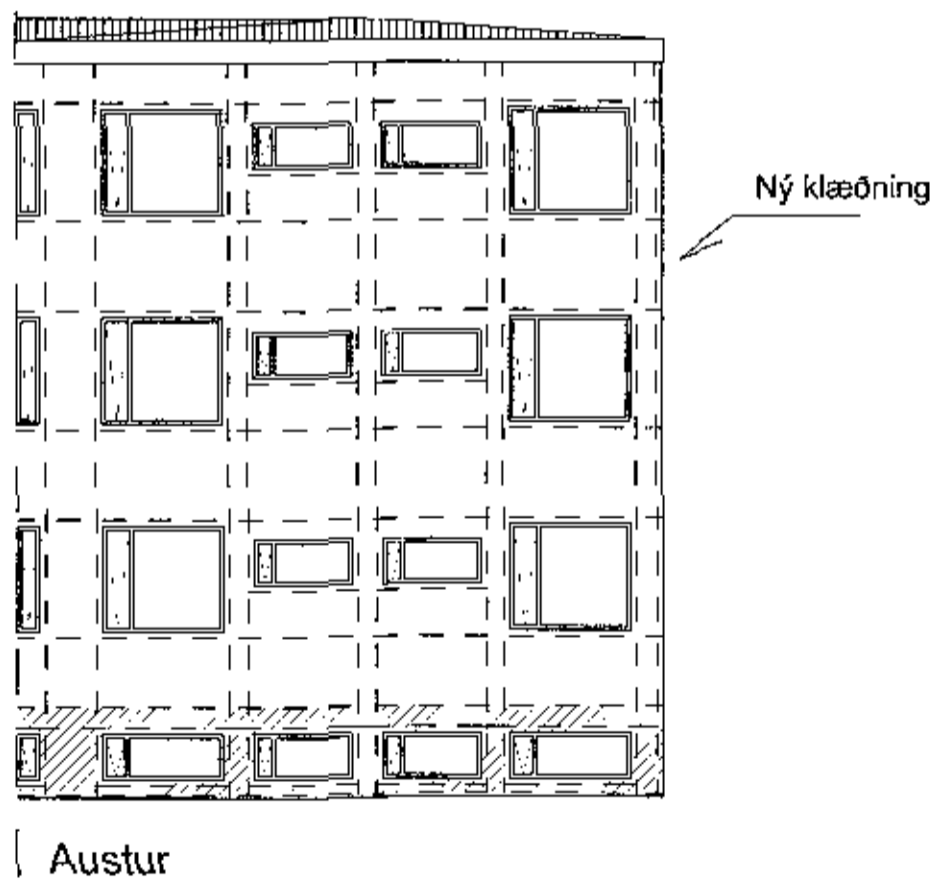
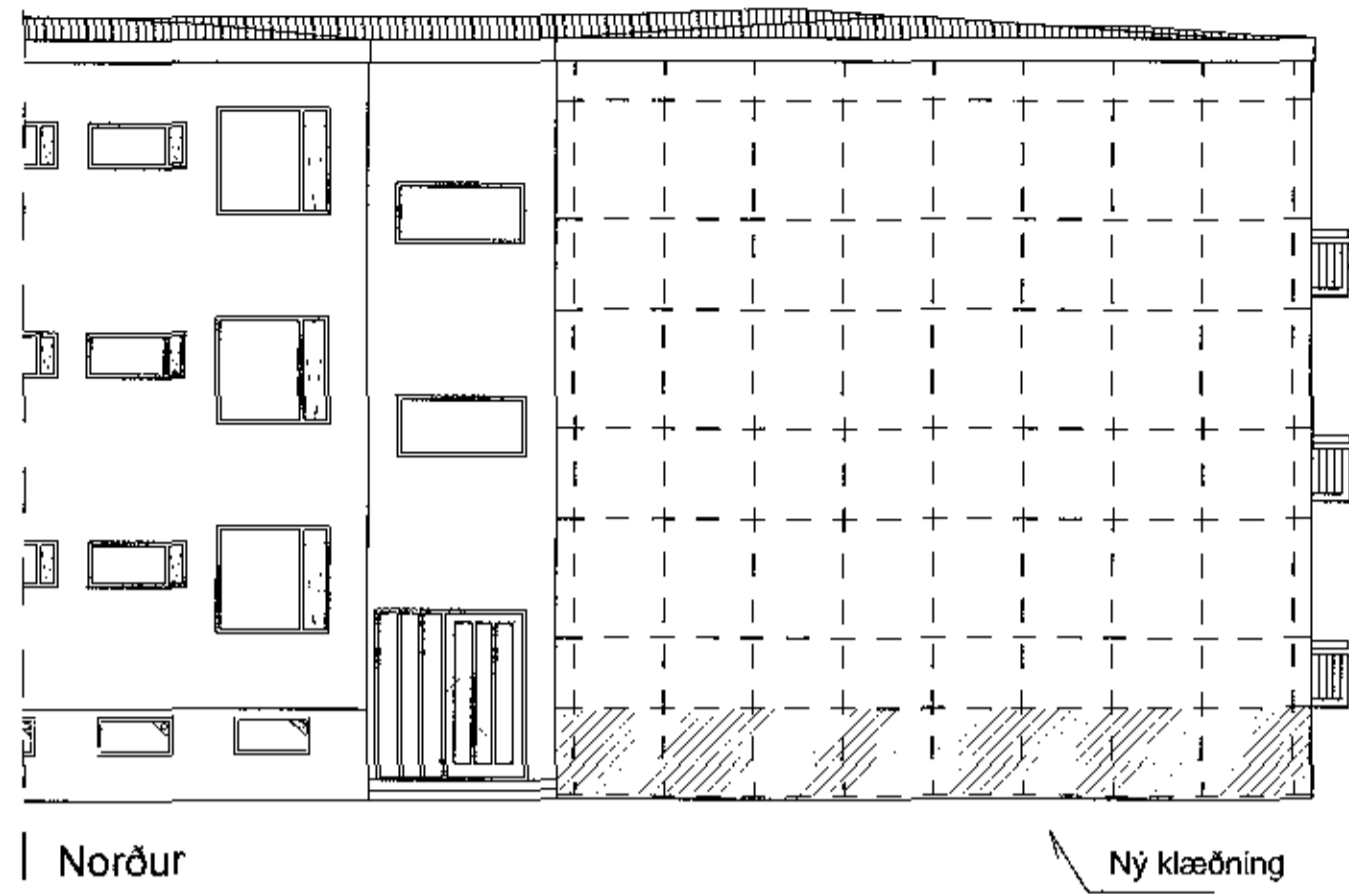

Afstöðumynd 1:500

**Byggingarlýsing**

Breiðvangur 9-13 er steinsteypt fjölbýlishús á 3 hæðum. Í fjölbýlishúsinu eru alls 21 íbúð. Útveggir hússins eru steinsteyptir, pokapússaðir og málaðir. Innveggir eru steyptir, hlaðnir eða léttrir veggir. Hefðbundið málað búrjárn er á uppstóludu þaki hússins. Gluggar eru hefðbundnir ísteyptir trégluggar, málaðir með þekjandi víðarvörn.

**Breytingar**

Sótt er um leyfi til að klæða eina norður og eina austur hlið hússins með slétri áíklæðningu, á leiðarakerfi úr áli og með 50 mm steinullareinangrun.

Byggt á upprunalegum teikningum frá Jóhanns Gunnars Bergþórsonar. Samþykktar í mars 1976

verk:	<b>Breiðvangur 9-13</b>		
efni:	<b>Útlitsmynd - norður og austur Afstöðumynd</b>		
staðgreinir:	1400-1-13000090		
landnúmer:	120149		
verkkaupti:	Húsfélagið Breiðvangur 9-13		
kt. verkkaupti:	430602-4970		
mælikvarði:	1:100, 1:500	Skráarheiti:	
frumstærð blaðs:	A2	verknr.:	12-008
teiknað:	SR	dagsetn. útgáfu:	04.12.2017
yfirfarið:	RK	endurskoðað:	

**VERKSÝN ehf**

Síðumúla 1 108 Reykjavík S: 5176330 kt:530108 1990

Reyrið Krisjánason byggingafræðingur  
kt: 100361-4778

*[Handwritten Signature]*

**VERKSÝN**

**A-104**

Teikning þessi er útgáfa af undirtekiðum teyri höfundar höfundarverki, Verksýn ehf. Teikningu þessa má ekki efnis með neinum hætti án skriflegs þyfis höfundar.