

**LÝSING ERINDIS**

Ettirfarandi breytingar eru fyrirhugaðar:

1. Þaksvallir sem samþykktar voru árið 2011 eru útfærðar þannig að þær nái yfir hluta þaks, og að lyng og lágvaxinn runnagróður þekji rest. Nýrðri hluti svalahandriðs verður úr gleri, en aðrir hlutar úr vandaðri timburklæðningu. Efri hluti langveggis sem skilur að svalir og gróðurbeð verður úr gleri. Hæð svalahandriðs verður 1.3m frá svalagólfí, bæði á timbur- og gljerhluta, en lágmarkshæð á norðaustur og norðvestur hlíbnum væri 1.2m samkvæmt mannvirkjalögum).
2. 1.2m hár veggur á lóðamörkum við Ölduslóð og sorptunnugeymsla. Vönduð timburklæðning, t.d. sedrus.

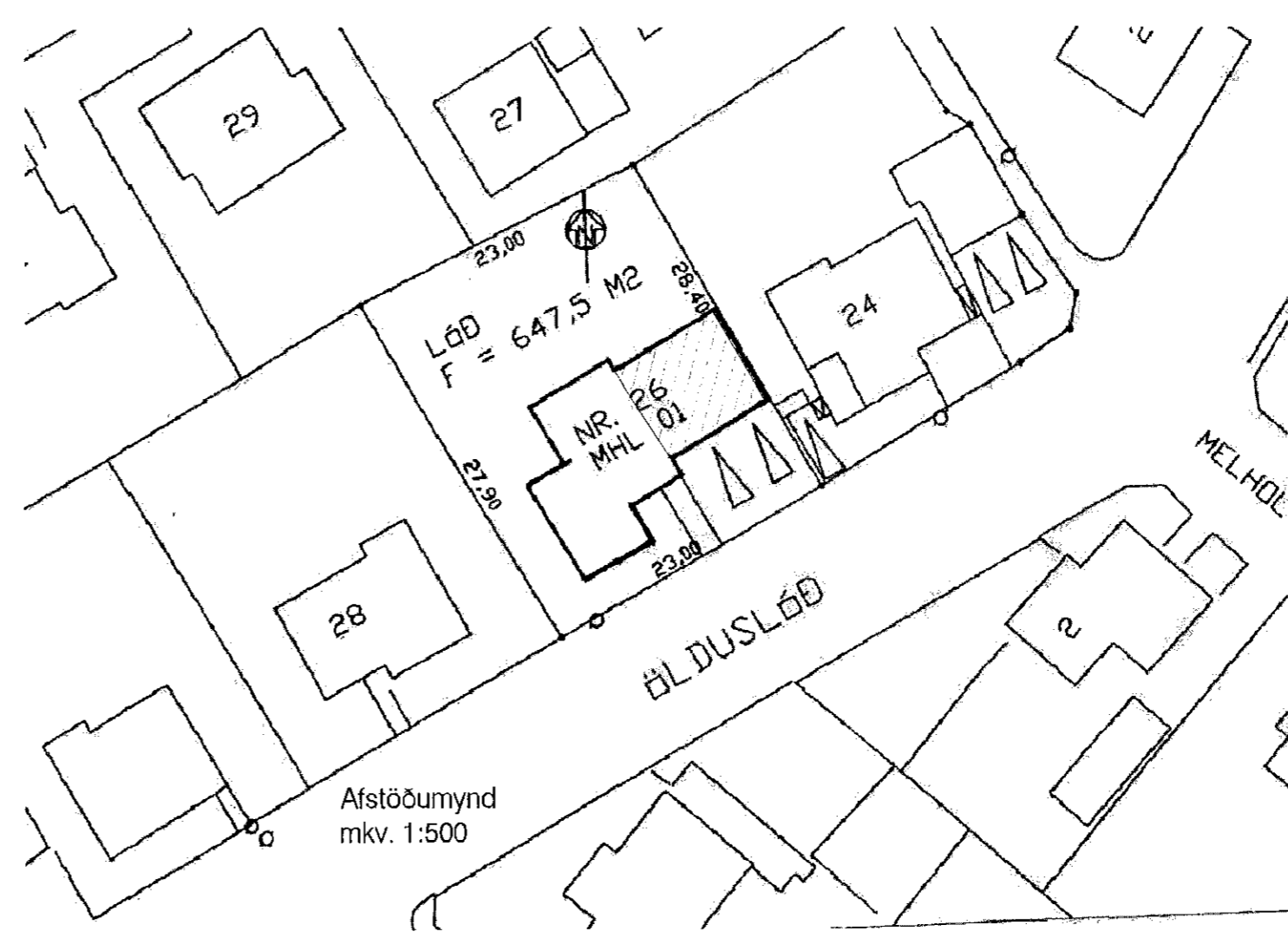
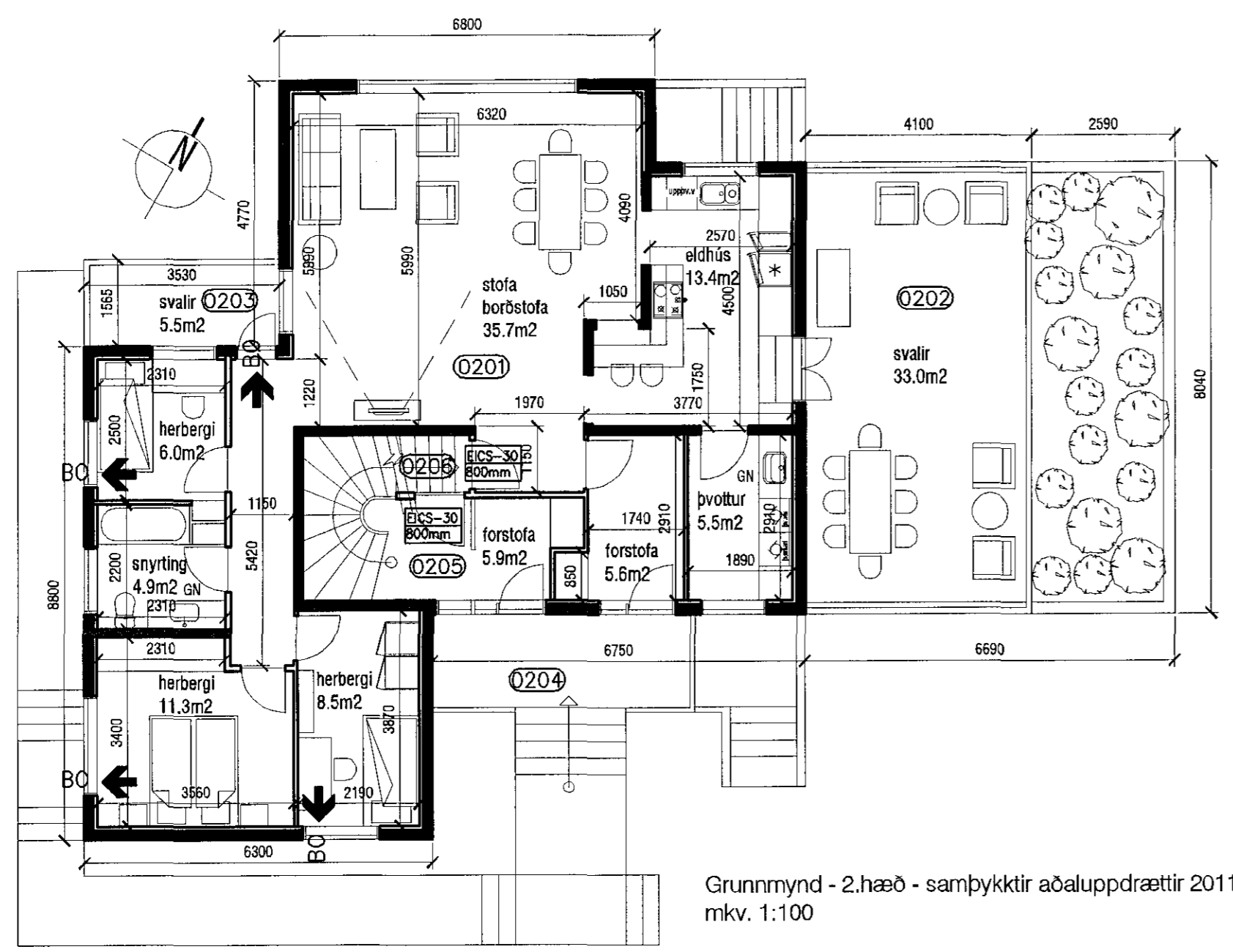

**VERKSTÆÐI ARKITEKTA ehf.** - Gunnarssundi 5 - 220 Hafnarfjörður  
sími: 699 0999 - kt: 070365-4059 - email: aok@aok.is - www.aok.is

**KÁRI EJRIKSSON** arkitekt

ÖLDUSLÓÐ 26 - HAFNARFJÖRÐUR  
Þaksvallir og girðingar  
17/10  
mkv. 1:100

AÐALUPPDRATTUR  
grunnmyndir  
ásýnd suð-austur  
0201

hannað: KE teiknað: KE dags: 19.júl. 2017 prent: 9.okt. 2017

breyting A: 10.jan.2018 - málsetningar lagaðar á grunnmynd  
breyting B:  
breyting C:  
breyting D:

**A2** ATH! Öll mál eru í millimetrum. Öll vafatröl skal bera undir hörmuð. Málðó ekki af teikningum, öll mál atvugist á staðnum. Öll afnot og afritun teikninga, að hluta eða í heild, er háð skriflegu leyfi höfundar.