

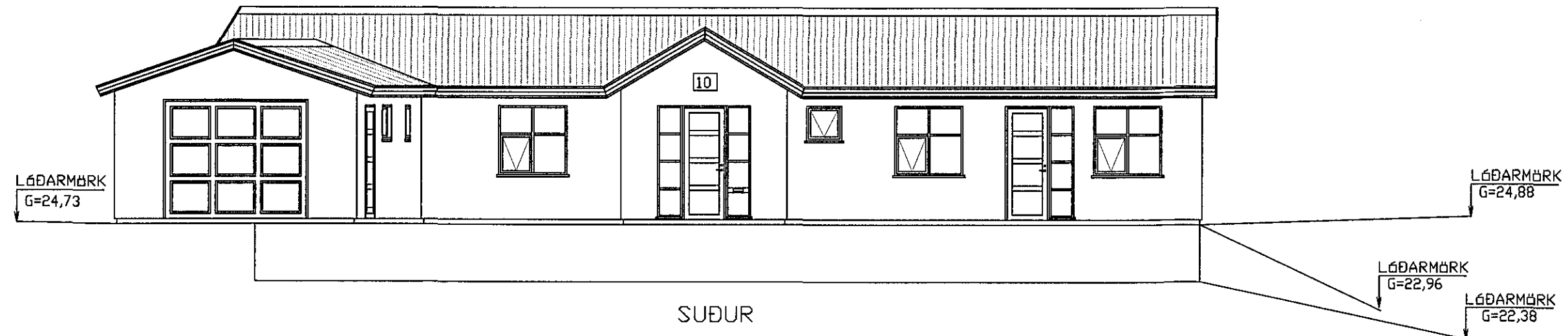

Samþykkt þann

14. feb. 2018

Byggingafulltrúinn *M. Mírdi*



SÚÐUR

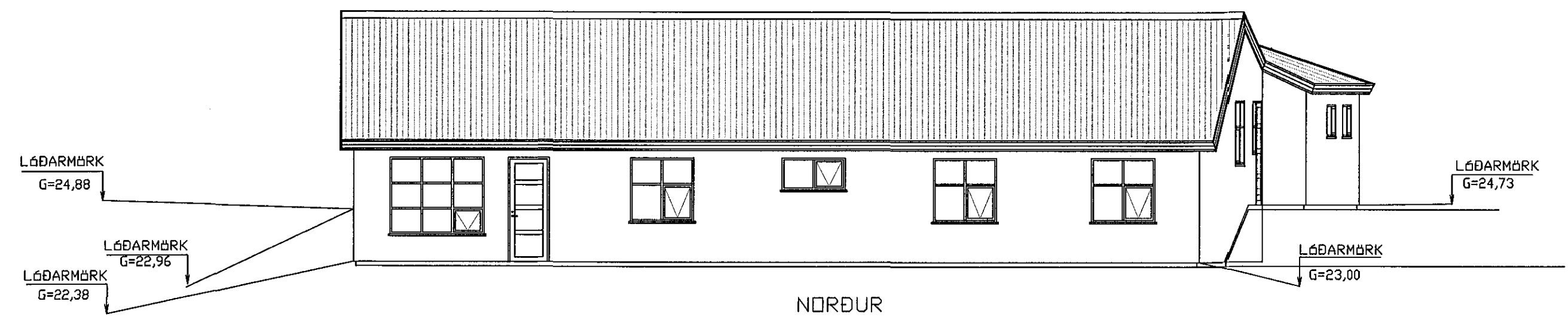

NORÐUR

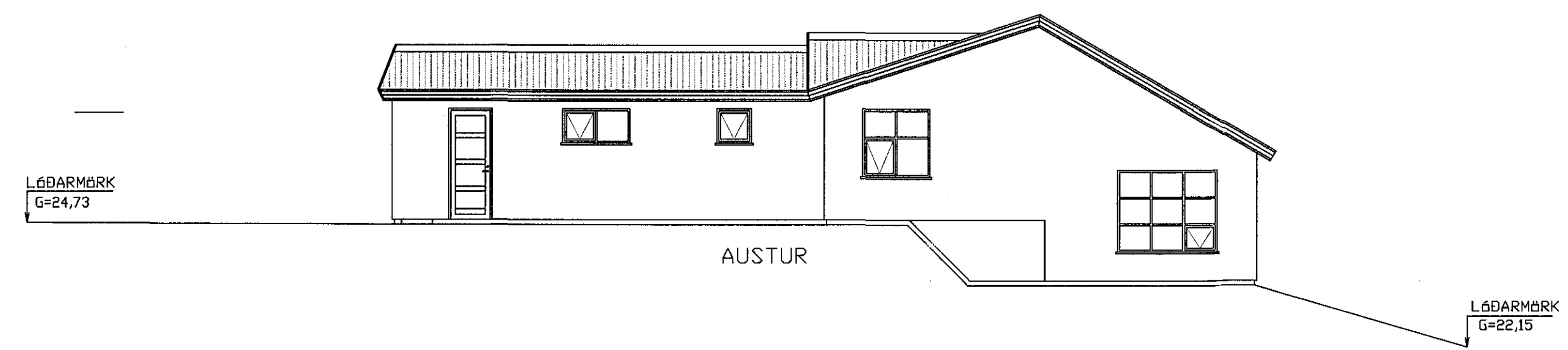

AUSTUR

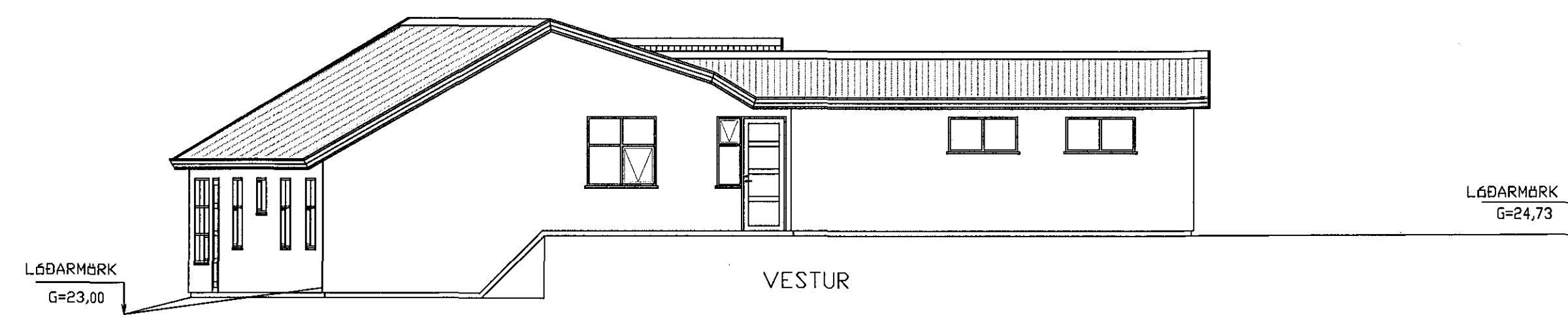

VESTUR

BYGGINGARLÝSING

Einbýlishús úr steinsteypu með timburþaki á tvein pöllum. Heðarmunur palla 1,26m

Útveggir eru steinaðir að utan litur gráhvítt, þak er klett með lituðu bárujárnli U-glíði byggingakluta. Útveggir = 0,80 W/m² þak 0,20 W/m² Botnpl. og undirstöður 0,30 W/m²

Undirstöður eru úr steinsteypu einangraðir að innan með 75mm plasthangrun. Gólfplötur á fyllingu eru úr steinsteypu, undir gólfpl. konl 75mm plasthangrun

Útveggir eru úr steinsteypu, einangraðir að innan með 100mm plasthangrun og múrhuðað yfir.

Þak er úr timbrli klett með 25x150 borðakleðningu, klett með þakpappa og lituðu þakstóli. 200mm steinullarehangrun konl milli sperra. Þak skal lofta sbr. 136.4 í byggingareglugerð.

Innveggir

Innveggir eru hlaðnir og múrhuðaðir þykkt innvegja er 100mm á telningu

Gluggar og úthurðir eru úr timbrli, glær er tvöfalt K-gler.

Veggur milli bílgeymslu og íbúðar skal vera a.m.k. EI60, kleðning í flokki I Hurð milli bílgeymslu og íbúðar skal vera a.m.k. EI-C530

Lagnaleiðir

Hita og neyðsvatnslagnir eru lagðar í gólfplötu /Rör í rör. Hitalagnir eru ýmist Rafagnir eru í einangrun í útvegg, Innveggjagrindum og lagnagrind loftakleðningar. í gólfplötu eða í niðstöðvaröfnu.

Skolplagnir eru hefðbundnar 100mm plastlagnir undir gólfplötu.

Sorpgæmsla

Sorpgæmsla er úr steinsteypu staðsteypt eða steyptar einingar

FÍFUVELLIR 10 HAFNARFIRÐI

UTLIT	Mkv. 1:100
	Hannað E.V.
	Telknað E.V.

Nr.	Dags.	Breyting	AF	Dags.	Bláð	Nr.	FIFUV10GM	Yfirfarir
1	09.02.2018	REYNDARTEIKNING	EV	09.02.2018	Bláð			<i>(Signature)</i>

ÁRITUN SAMRÆMINGARHÖNNUÐAR
 Eyjólfur Valgarðsson
 Kt. 280857-4169
 Eyjólfur Valgarðsson Kt:280857-4169

TR.oust s/f
 TÆKNIFRÆÐINGARNIR
 Eyjólfur Valgarðsson Kt:280857-4169
 Sigurbur Grétarsson Sími 471-2257 ev@fmr.is