

L: 22.00

21.20

4.00

Samþykkt þann
 4. feb. 2018
 Byggingafulltrúinn í Hlíðavörðum

L: 22.90

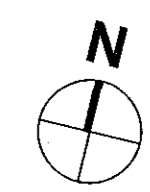

A

B

A

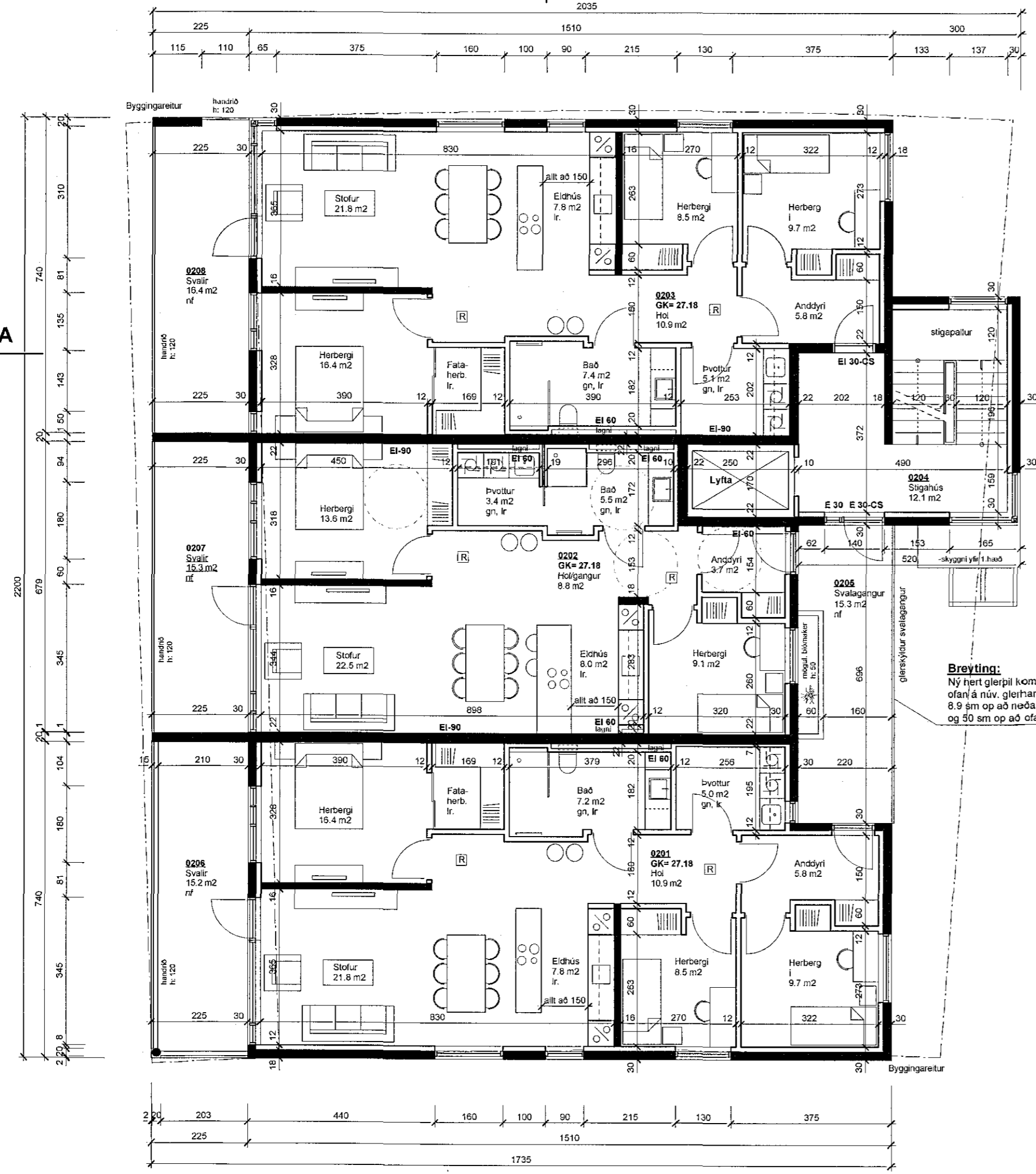

Breyting:
 Ný hert glerpili koma ofan á núv. glerhandrið, 8.9 sm op að neðanverðu og 50 sm op að ofanverðu.

30.00

30.00

G: 23.90
GRUNNMYND 2.hæðar

G: 23.70

G: 23.62

KLUKKUVELLIR 1 HAFNARFJÖRDUR

AÐALUPPDRAÐTUR	1.04
Grunnmynd 2.hæðar	Dags. 22.10.2013 M.kv: 1:100

RÝMA arkitektar
 Stórhóla 17, 110 Reykjavík sími: 698 5665 www.ryma.is kt: 711003-2310
 netfang: gunnar.pall@ryma.is Gunnar Páll Kristinsson arkitekt kt: 200685-3679



- BREYTINGAR:**
- 26.05.2015
Innra skipulag, gluggar og utanútsfrágangur. Gólfkóti kjallara hækkaður/lægri salarhæð. Sorpgeymsla færð utandyra. Íbúð 0102 stækkuð. Bilastæðum fattaðra fjölgað.
 - 15.10.2017
Glerskýldir svalagangar. Anddyrihurð í stíghús opnist nú út. Skjólveggar við anddyrihurð. Skjólveggar við séráfonarelti.

Gunnar Páll Kristinsson