

Samþykkt þann

14. feb. 2018

Byggingafulltrúinn í Háskóla

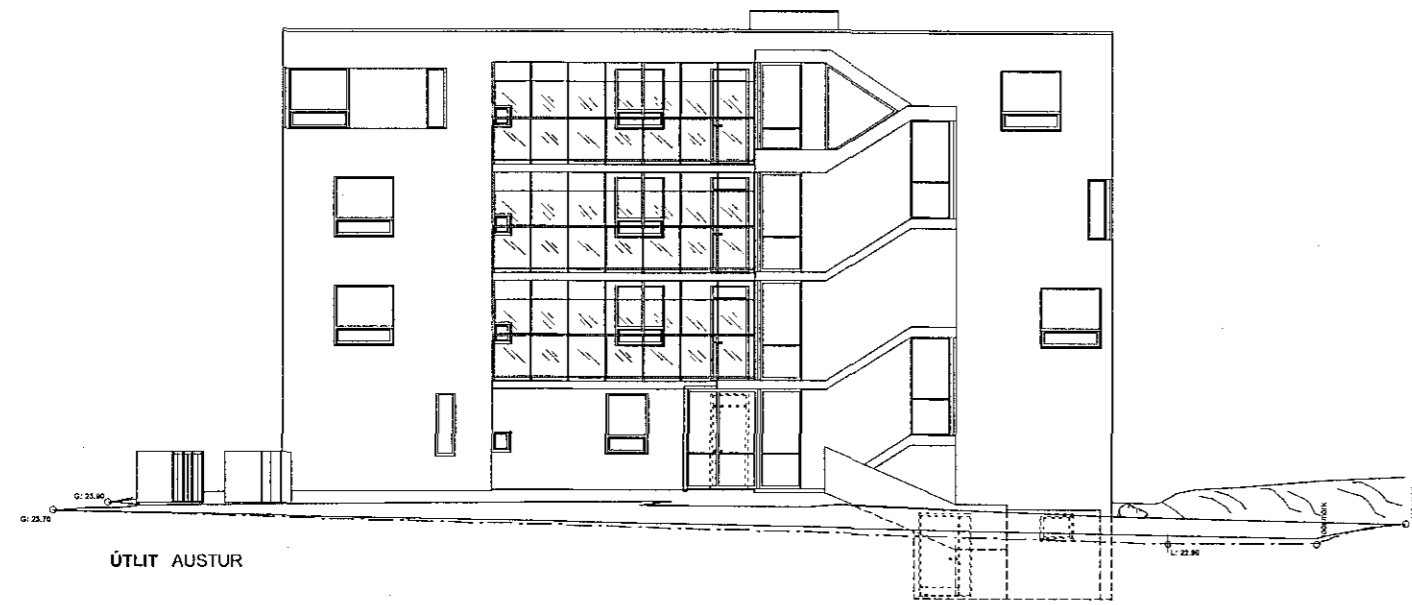

ÚTLIT AUSTUR

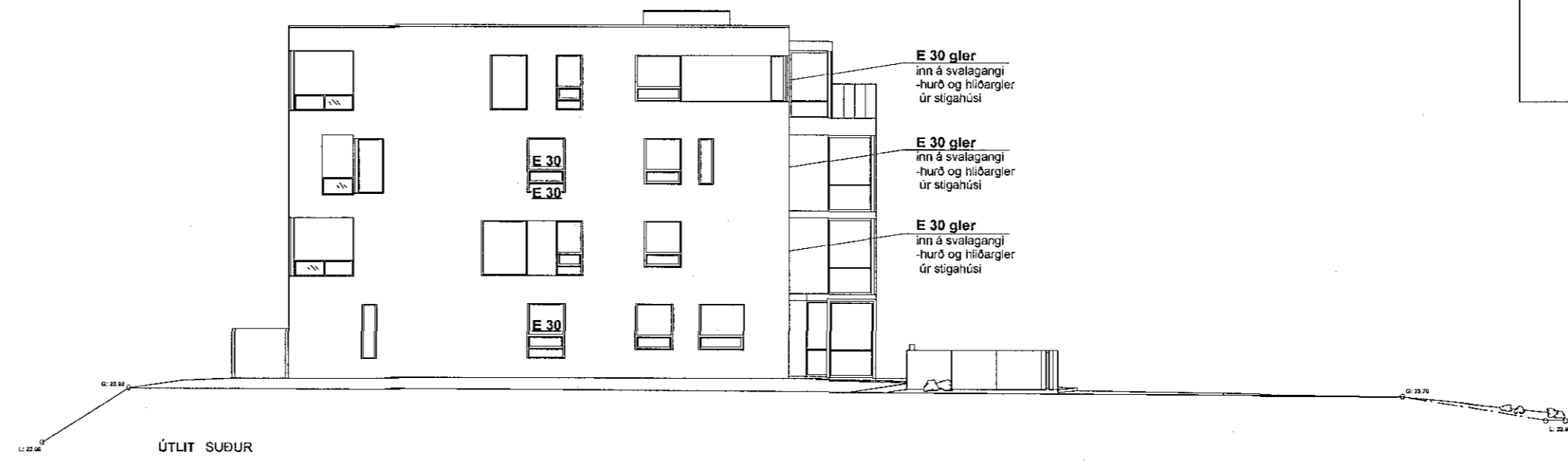

ÚTLIT SUÐUR

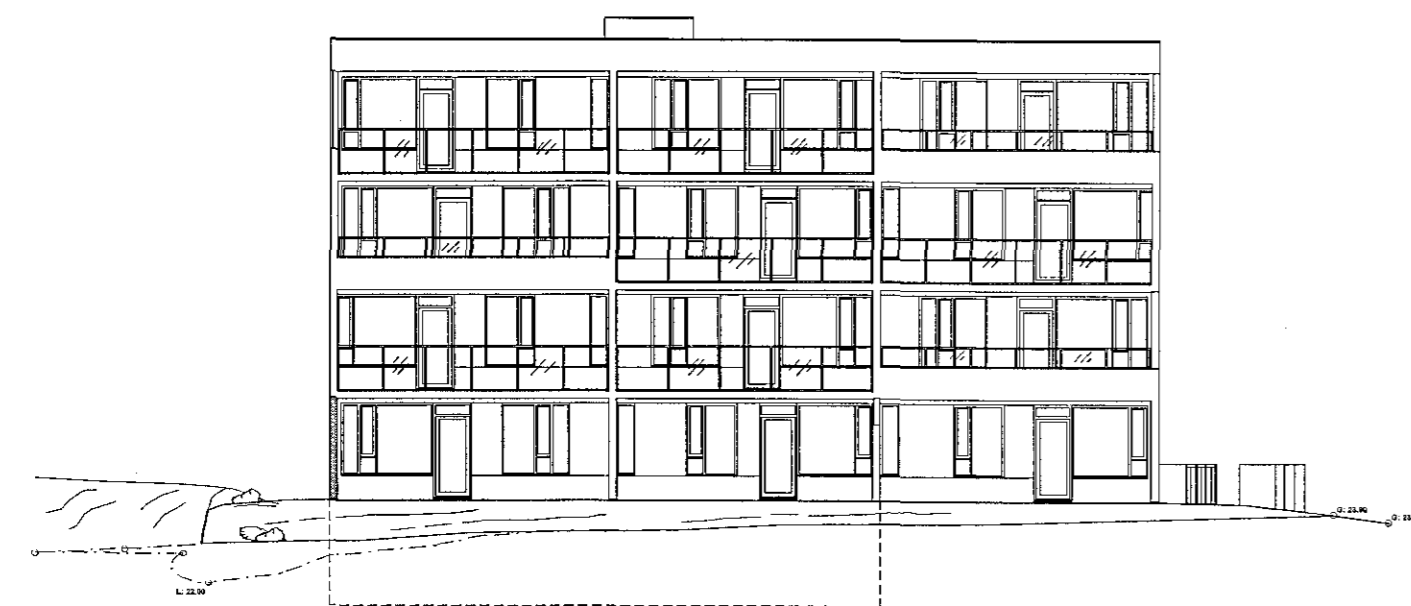

ÚTLIT VESTUR

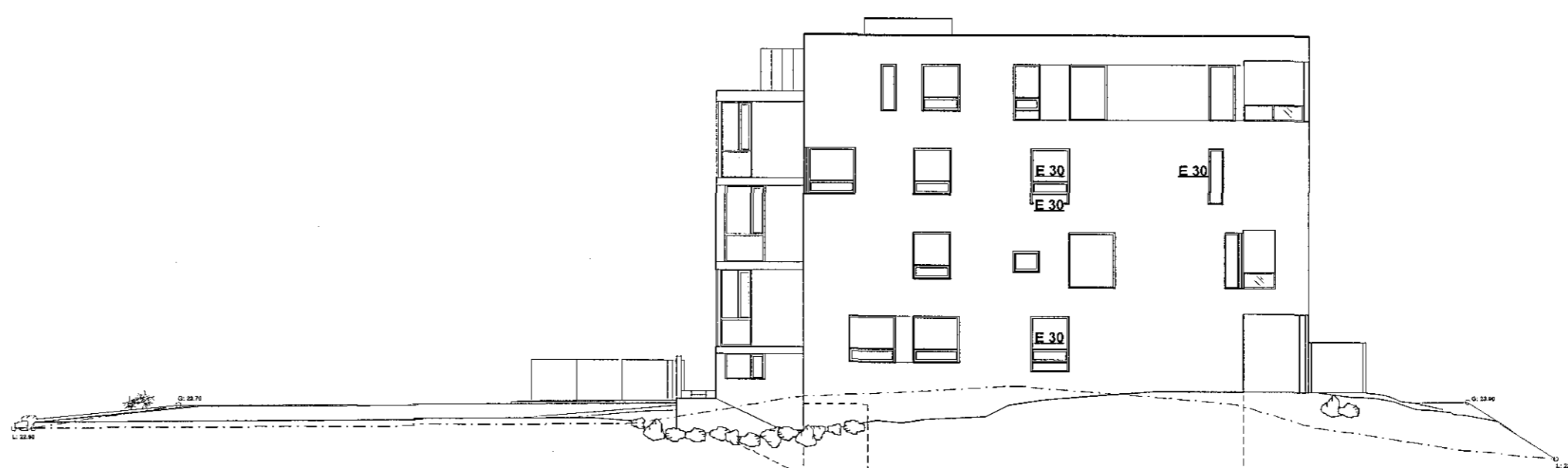

ÚTLIT NORÐUR

BREYTINGAR:

- 26.05.2015
Innra skipulag, gluggar og utanhússfrágangur. Gólfkoti kjallara hækkaður/lægri salarhæð. Sorpgeymsla færð utandyra. Íbúð 0102 stækkuð. Bilastæðum fallaðra fjólgað.
- 15.10.2017
Glerskýltir svalagangar. Anddyrshurð í stigahúsi opnist nú út. Skjólveggar við anddyrshurð. Skjólveggir við séráfnaretti.

KLUKKUVELLIR 1 HAFNARFJÖRÐUR

ADALUPPDRAÐTÚR	1.11
Eldvarnir á hæðarskilum (E 30 gler)	Dags. 22.10.2013 M.kv. 1:200

RÝMA arkitektar
Stórhefða 17, 110 Reykjavík sími: 598 5885 www.ryma.is kt: 711003-2310
netfang: gunnarpall@ryma.is Gunnar Páll Kristjánsson arkitekt kt: 260663-3679