

Suðurhlið.

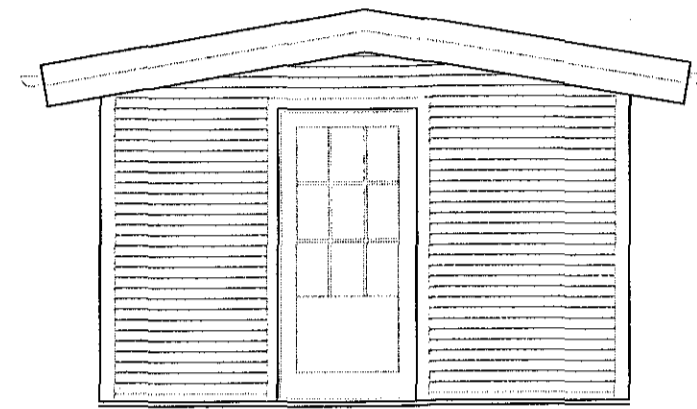

Austurhlið.

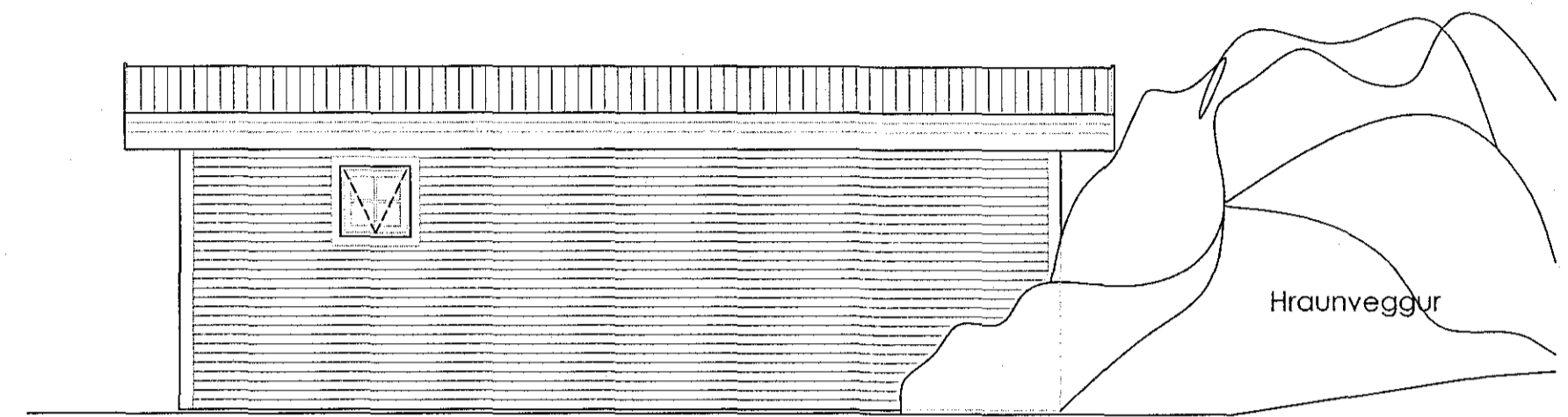

Norðurhlið.

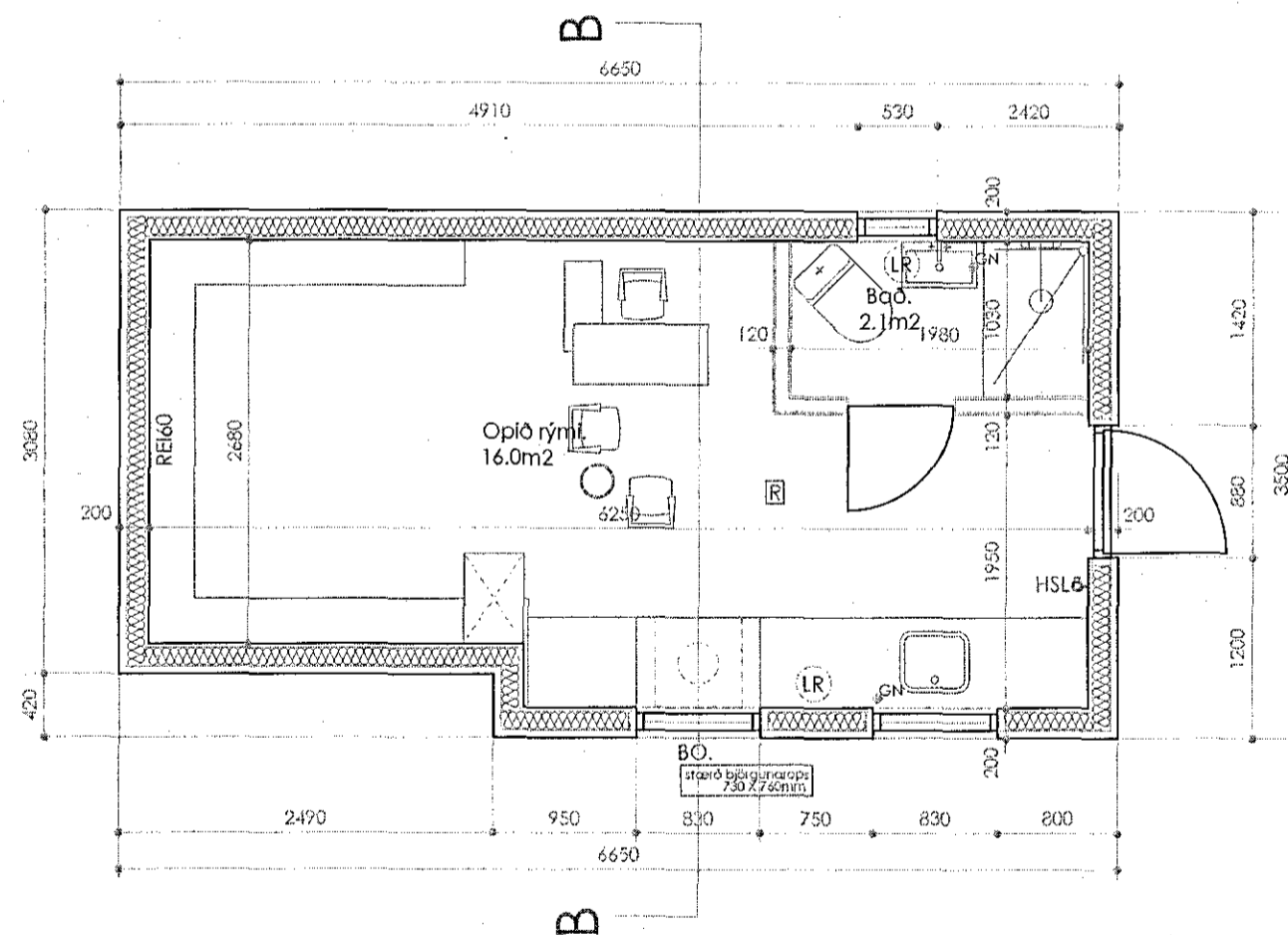

Grunnmynd.
vinnustofa matsh. 2.

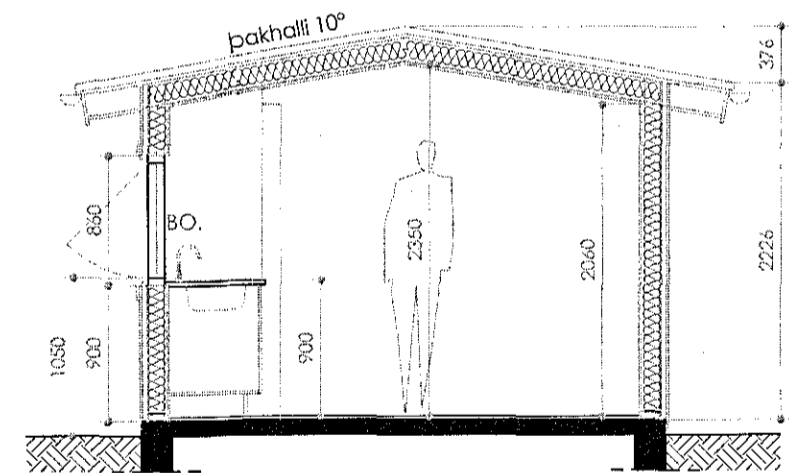

Sneiðmynd B-B.

BYGGINGARLÝSING.

Núverandi vinnustofa:

Vinnustofan í baklóð er 22,2 m² með mænisþaki sem hallar til suðurs norðurs. Húsið er klætt að utan með liggjandi vatnslæðingu svo það falli vel að umhverfinu.

Byggingarlýsing:

Þak og útveggir eru úr hefðbundinni trégrind og einangrað með steinull.

Útan á útveggi kemur liggjandi 20 x 120 mm kúpt vatnslæðing á trégrind til loftunar. Að innan eru veggir klæddir viðarpanel.

Ofan á sperrur kemur 25 x 150 mm tréklæðing, þakpappi og bárujárnsklæðing.

Undirstöður og plata er úr steinsteypu. Upphaflega stóð þvottahús á þessum undirstöðum sem reist var á sama tíma og upphaflegt hús Við Kirkjuveg 11b.

SKÝRINGAR:

- HSL. Handslökkvitæki.
- R. Reykskynjari.
- GN. Gólfniðurfall.
- LR. Náttúruleg / vélræn loftræsting.

Öll málsetning í mm.

VINNUSTOFA MHL. 2.

Efni: Vinnustofa við Kirkjuveg 11b, 220 Hafnarfirði

Heiti: Grunnmynd, útlit og sneiðmynd A-A

Hannað: Þorgeir Þorgeirsson

Dags: 01.12.16 Mkv.1:50 Blað. nr. 04/05 Verkefni nr. 0916255

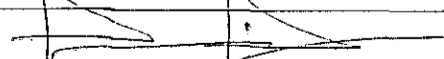
Samþykkt:  Kennitala. 240657-5469

A2 arkitektúr ehf. Suðurlandsbraut 32, 108 Reykjavík, s.588-8844 / 691-0202
Kf. 630306 - 1240 a2ark@a2ark.is

A2
Arkitektúr og skipulag.