

Samþykkt þann

28. feb. 2018

Byggingafulltrúinn í *Mannvit*

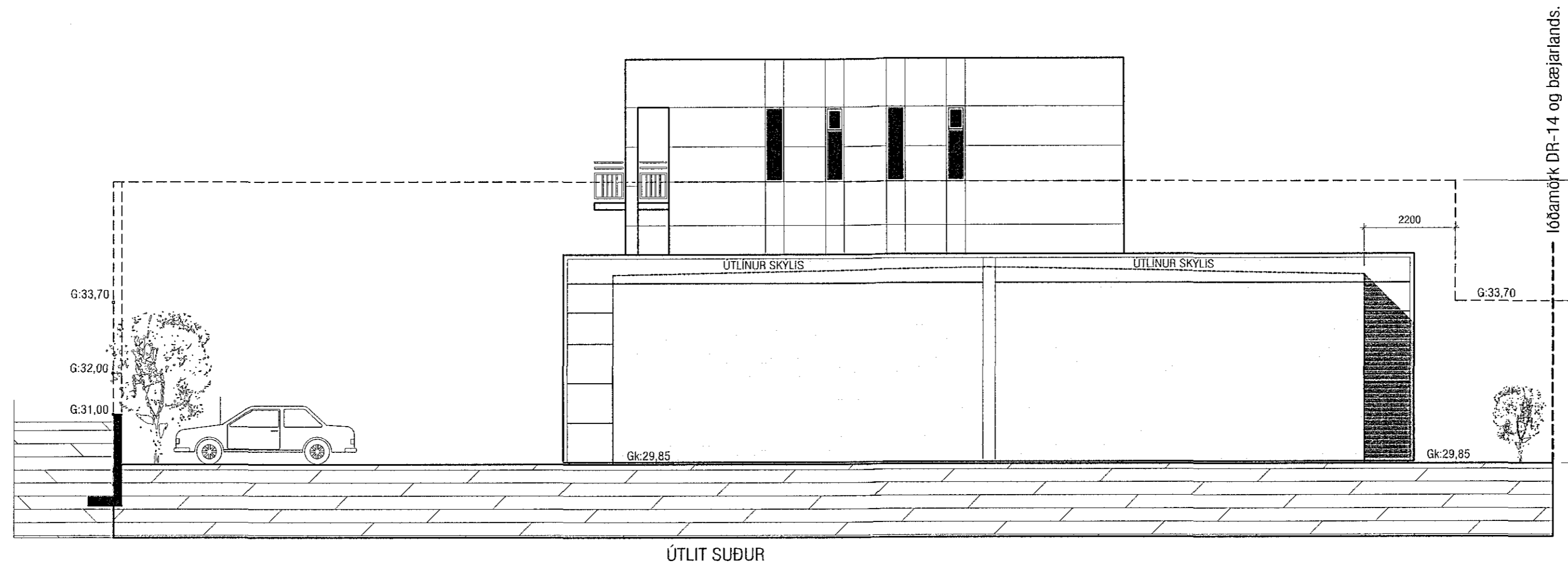

Stoðveggur nær útyfir lóðarmörk
 Höseigandi hefur skriflegt samþykki fyrir afnotarétti
 af svæði austan lóðarinnar.
 Þegar / of Hafnarjarðarbar vill fjartægja vegginn
 mun höseigandi fjartægja vegginn á sinn kostnað.

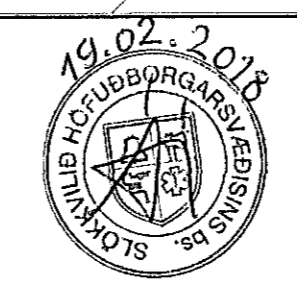
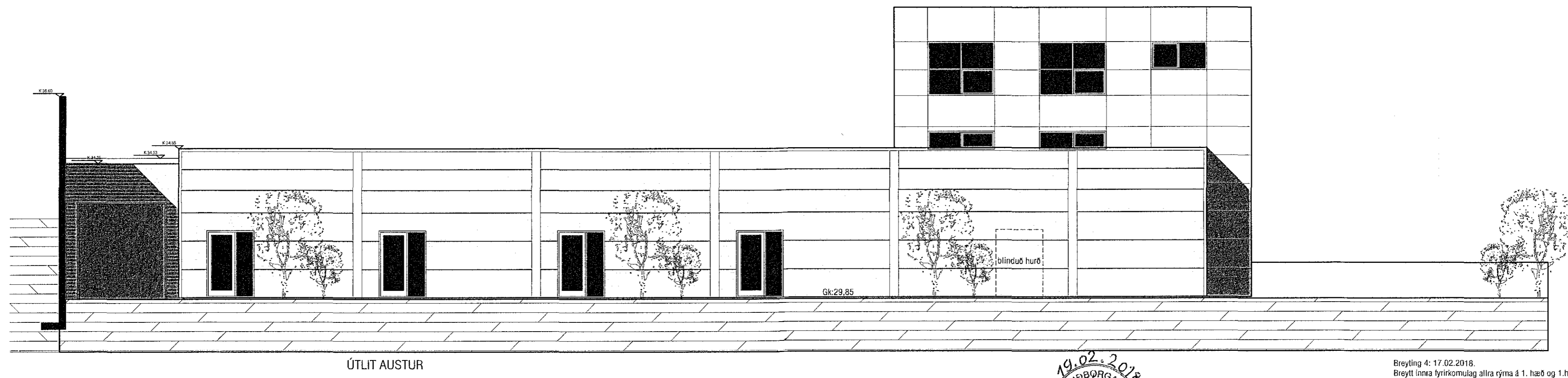

Breyting 4: 17.02.2018.
 Breytt innra fyrirkomulag allra cýma á 1. hæð og 1.hæð skipt upp í 3 eignir, útskýlli hækkað og hurð sett á vesturhlíð útskýlis.
 Breyting 2: 20.08.2014.
 Skýli byggt við suðurhlíð húss.
 Stoðveggir settir við lóðarmörk vestan og sunnan megin við hús.
 Breyting 1: 03.02.2010.
 Gluggum bætt við á 2.hæð austurhlíðar.

VEKTOR - hönnun og ráðgjöf - Síðumúla 3, 108 RVK, s: 554-6650 / 897-5363		Sigurður Halsteinnsson byggingateknifræðingur Kt. 030859-7749 email: sigurdur@vektor.is	DRANGAHRAUN 14, HAFNARFIRÐI ÚTLIT, AUSTUR OG SUÐUR
Teikn. nr. _____ Samþykkt _____	Dags. _____ Dr. _____	Harnað SH _____ Teiknað SH _____	Mællikvarði _____ Teikn. nr. _____
03.10.2016		Verk nr. _____ 1:100	A-05