

Samþykkt þann
28. feb. 2018
Byggingafulltrúinn *[Signature]*

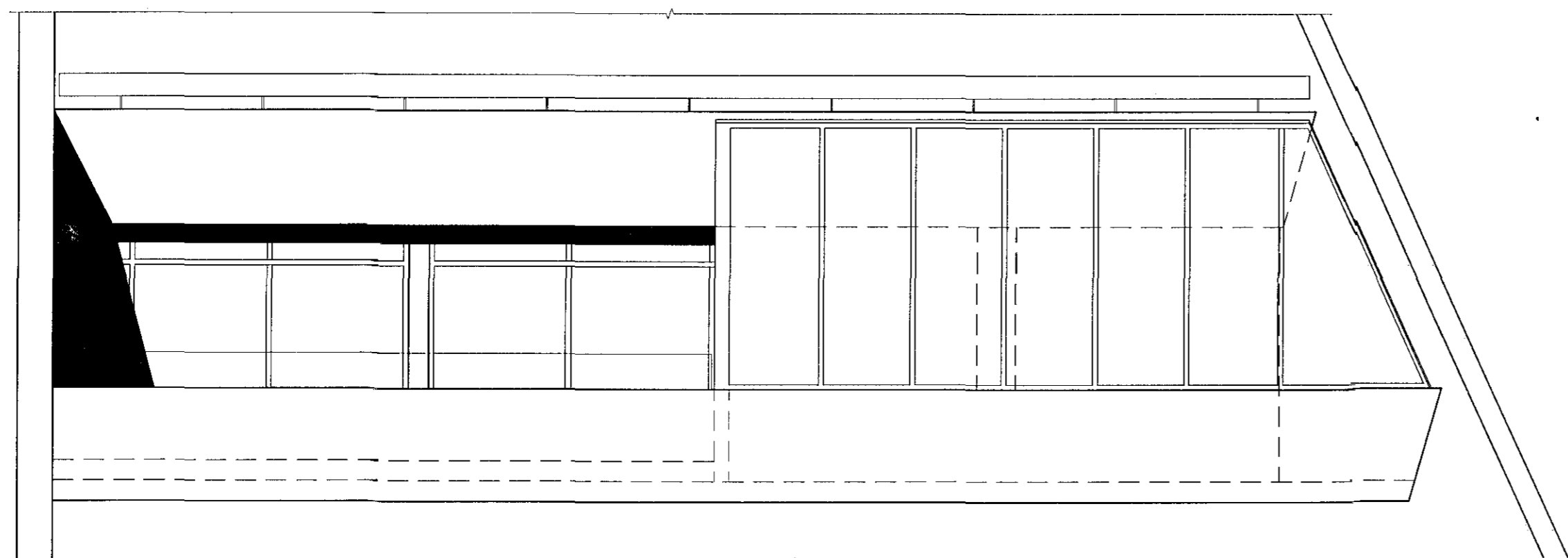

ÚTLIT SUÐUR

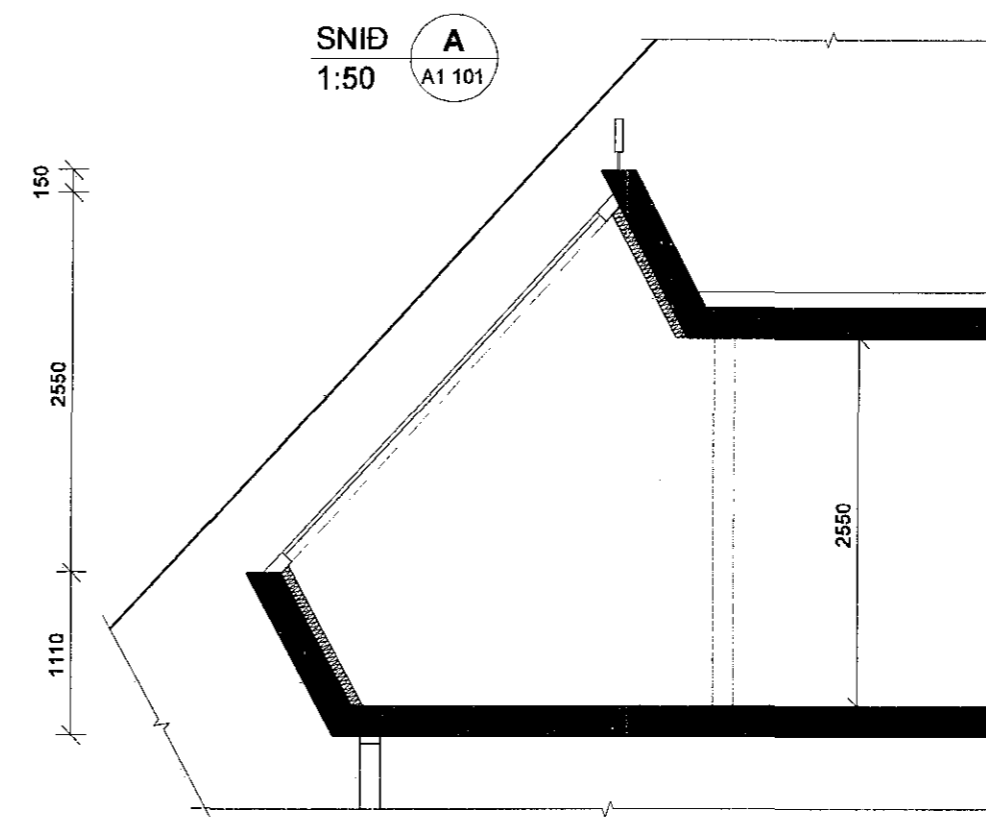

EFNISLÝSING:
GLUGGAR ERU ÚR PVC PLASTPRÓFÍLUM FRÁ GLUGGUM OG GARÐHÚS.
GLER ER TVÖFALT VERKSMÍÐJUGLER.
ÚTVEGGIR ERU EINANGRÁÐIR MEÐ 75mm STEINULL.
SÓLSTOFAN ER UPPHITUÐ MEÐ MIÐSTÓÐVAROFNI.

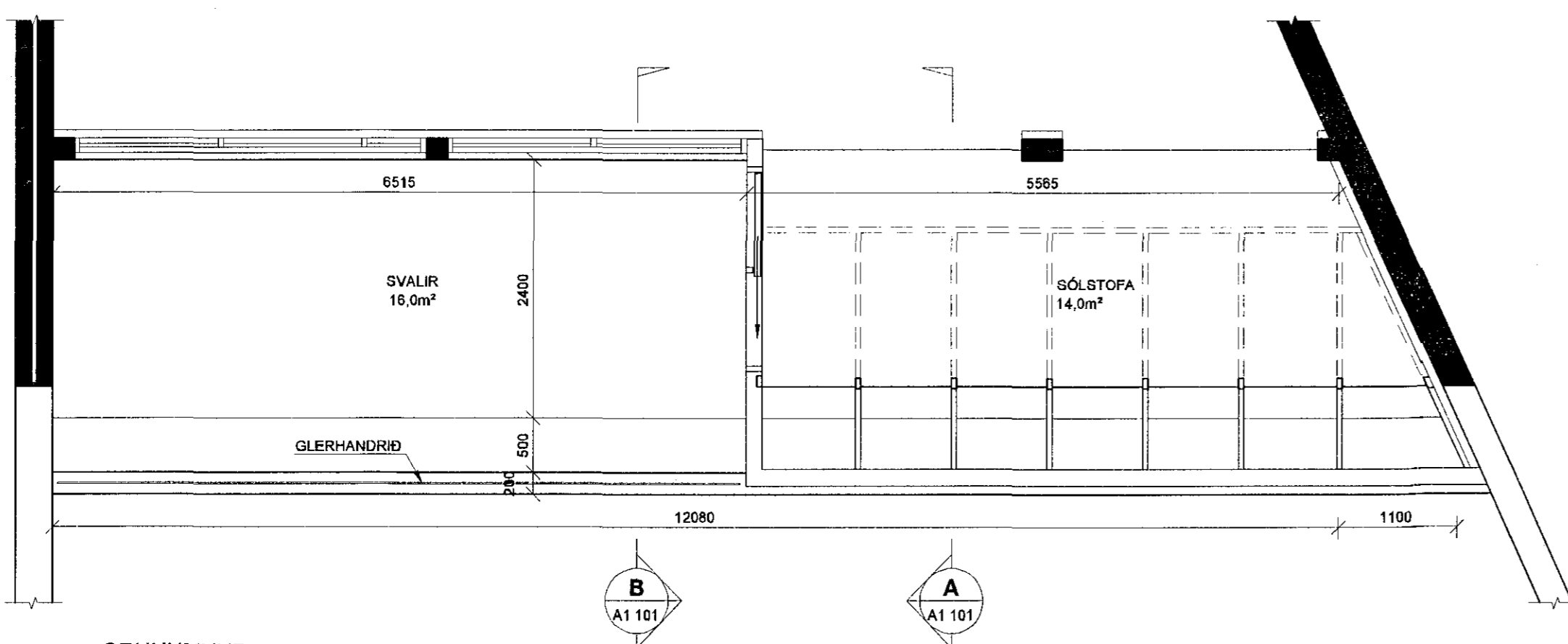

GRUNNMYND

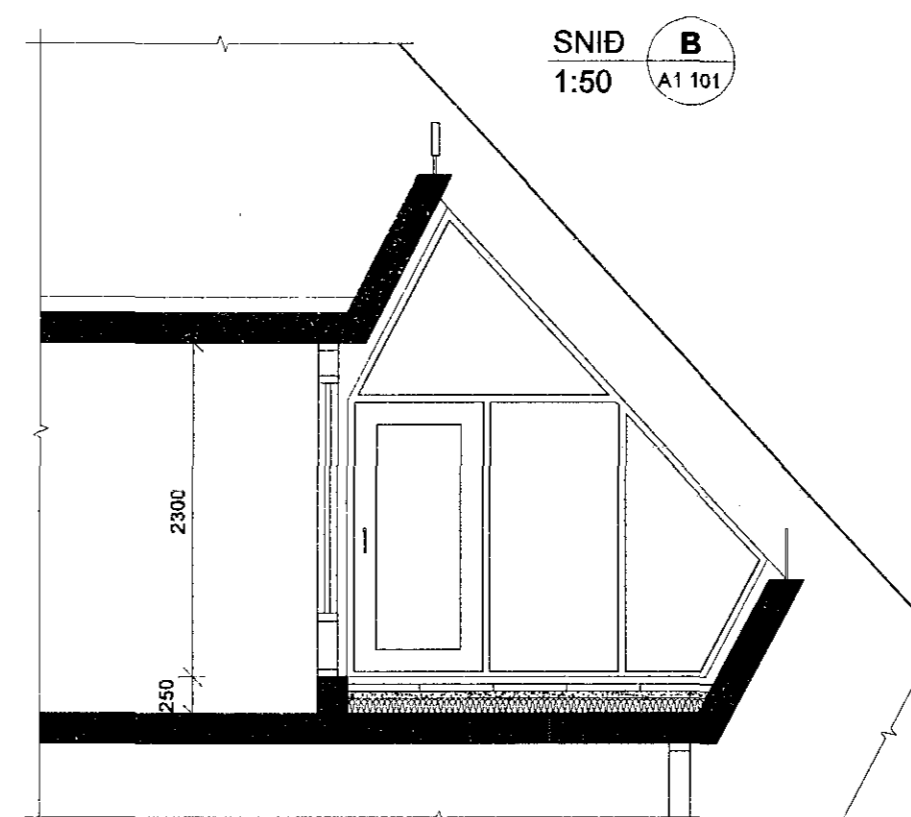

ATH.
ÖLL MÁL SKAL ATHUGA Á STAÐNUM
ÁÐUR EN SMÍÐI HEFST.

FLATARMÁL SÓLSTOFU	14,0 m ²
RÚMMÁL SÓLSTOFU	41,5 m ³
ÍBÚÐ FYRIR BREYTINGU	136,0 m ²
ÍBÚÐ EFTIR BREYTINGU	150,0 m ²

B 06.02.18 Endurútgáfa BIB/BG
A 04.04.13 Sólstofa færð frá miðjum svölum til enda svala BIB/BG
Útg. Dags. Skýring Hanna/Yfirfarnd

VSB

VERKFRÆÐISTOFA

BÆJARHRAUN 20 • 220 HAFNARFJÖRÐUR • KENNIT. 710796-2899
vsb@vsb.is • Sími 585 8600 • Fax 585 8610 • www.vsb.is

Antun aðalhönnuðar
Björn Guðafsson
Kt. 180550 4889 bjorn@vsb.is

Antun sérhönnuðar
Benjamín Ingi Böðvarsson
Kt. 081278 5639 benjamin@vsb.is

Verkheiti
HVAMMABRAUT 4
HAFNARFIRÐI

Verkhúti
Sólstofa
Íbúð nr. 01.02
Grunnmynd, útlit og snið

Hannaó BIB	Teiknað BIB	Yfirfarnd BG	Kvarði 1:50	/ A2	Síða -
Dags. 19.11.2009	Verkefni 09188	Teikning A1 101	Útgáfa B		

V:\2009\09188\09188 - Hvammabraut 4\Sheets\Byggingamefndateikningar\09188-A1 101.dwg